

**Legenda**

Rotello 52.7 - Prodiel

- CABINA TRASFORMAZIONE MT/BT
- LIMITI LOTTI AREE
- LINEE MT
- Punto di Raccolta
- PUNTI DI INTERESSE ARCHEOLOGICO NOTI

**Ipotesi Viarie**

- Viabilità minore

**Tratturi**

- Sant'Andrea - Biferno

**CAMPI\_RICOGNITI\_ROTELLO\_52.7 VISIBILITA'**

- 0
- 1
- 2
- 3
- 4
- 5

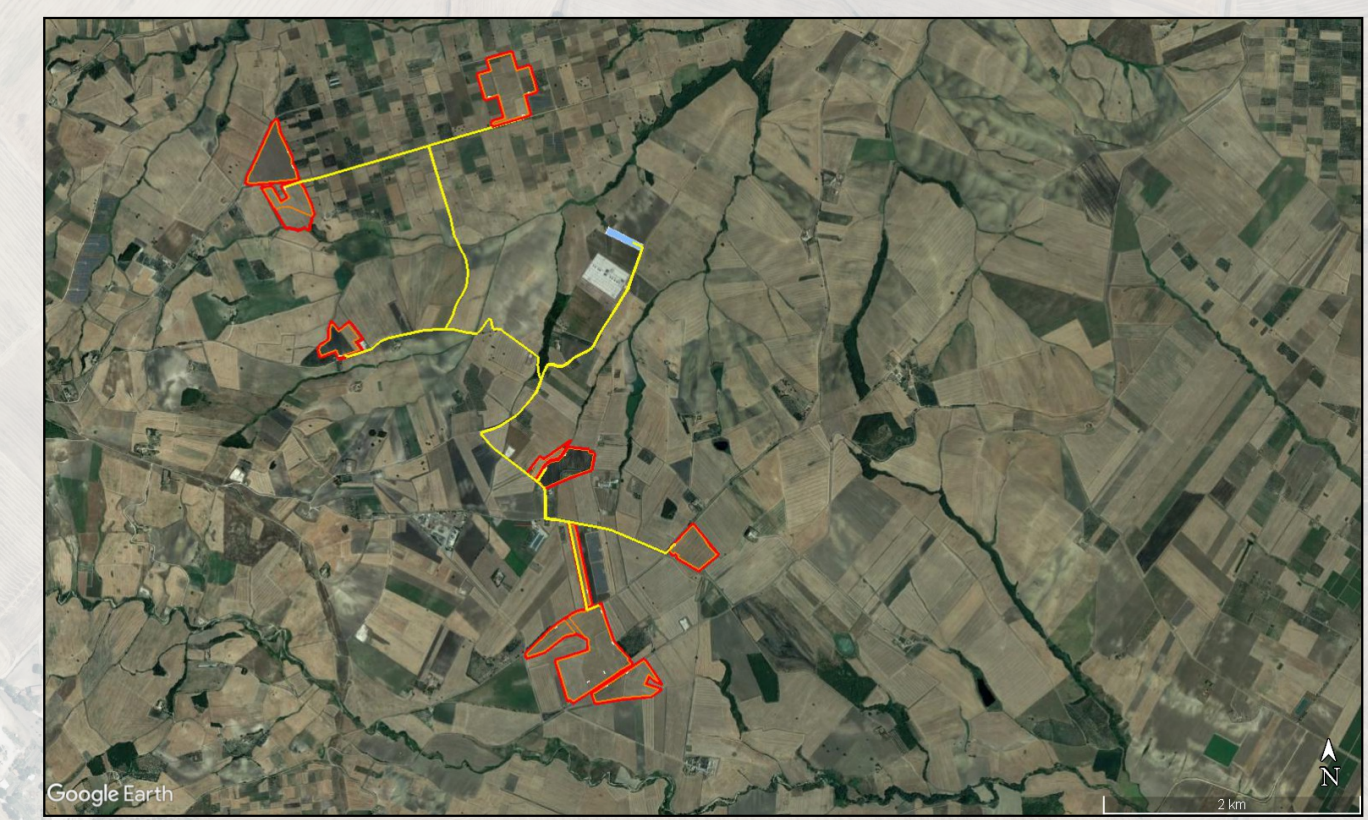

**TAV. 2**  
**CARTA DELLA VISIBILITA' DEI SUOLI**



**DSITALIA 1 SRL**  
Roma (RM) Via del Plebiscito 112 - 00186  
P.IVA 15926361005  
dsitalia1sr@legalmail.it

Impianto Agrosolare Rotello 52.7  
DOCUMENTO DI VERIFICA PREVENTIVA DELL'INTERESSE ARCHEOLOGICO  
(VPIA - Art. 25 D.Lgs 50/2016)

I TECNICI	IL PROPONENTE
<p>Archeologo Dott. <b>Eugenio DI VALERIO</b> eugenio.divalerio@gmail.com</p> <p>Archeologo Dott. <b>Rodolfo CARMAGNOLA</b> carmagnolapegaso@alice.it</p> <p><b>RESPONSABILE TECNICO PROES SRL</b></p> <p>Ingegnere <b>Maurizio ELISIO</b> m.elisio@proes.it</p>	<p>DSITALIA 1 S.R.L. Via del Plebiscito, 112 00186 Roma (RM) P. IVA 15926361005 dsitalia1sr@legalmail.it</p> <p>REGIONE: MOLISE PROVINCIA: CAMPOBASSO COMUNE: ROTELLO</p>

**12 APRILE 2022**