

TIPO A1 CON UN TRASFORMATORE DA 2 MW

TIPO A2 CON DUE TRASFORMATORI DA 1 MW

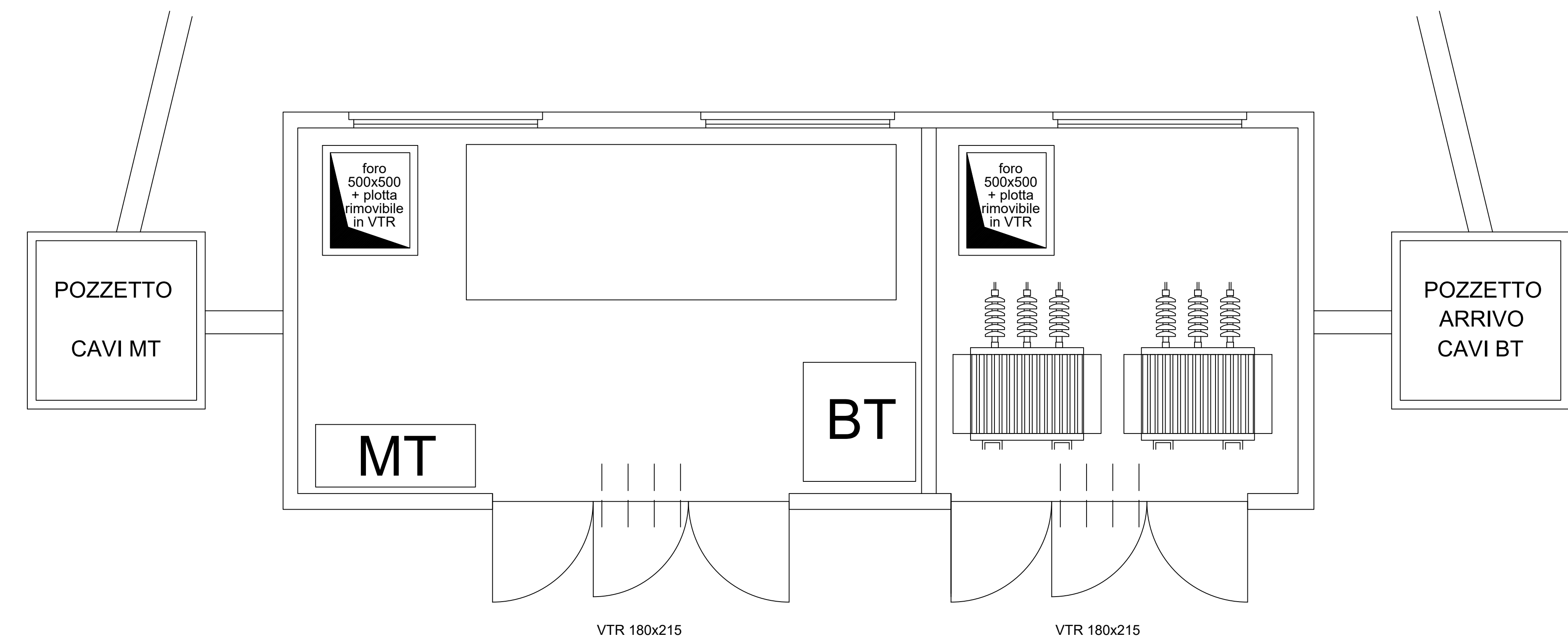

PLANIMETRIA

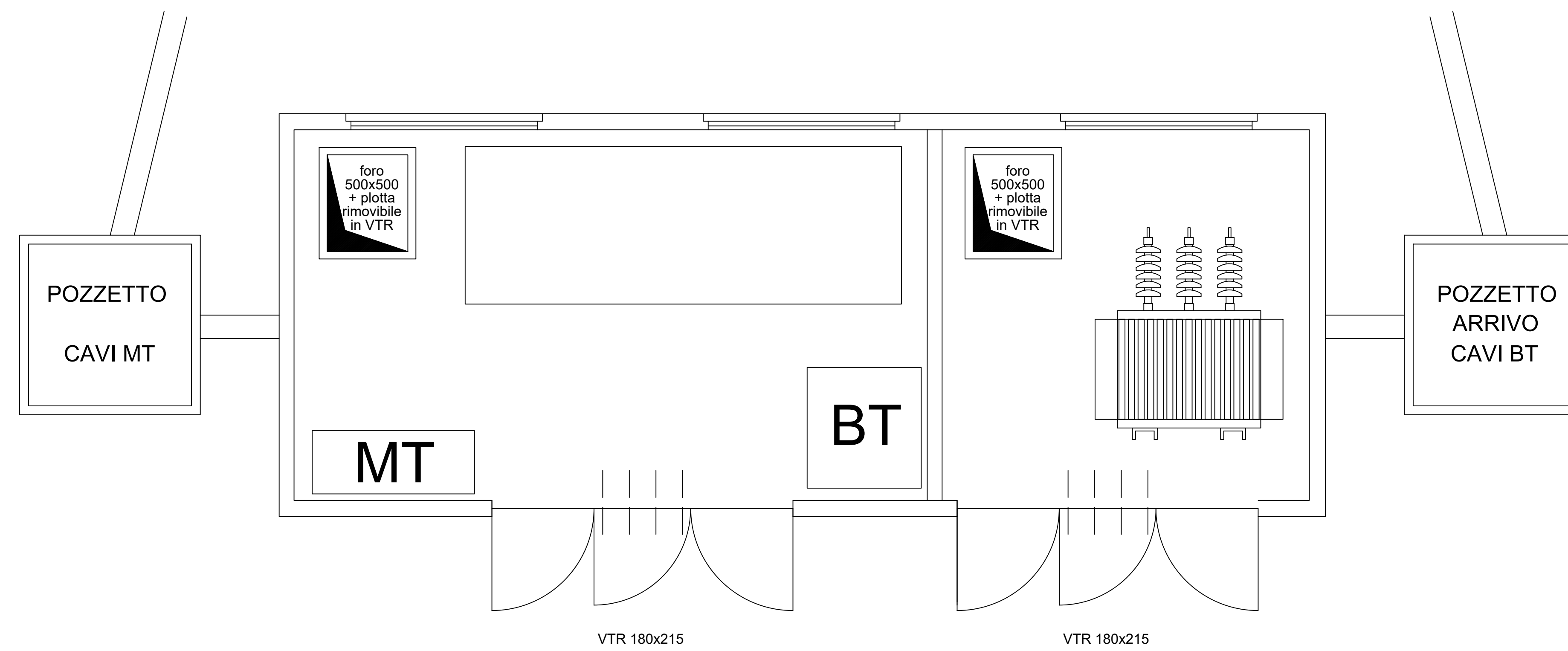
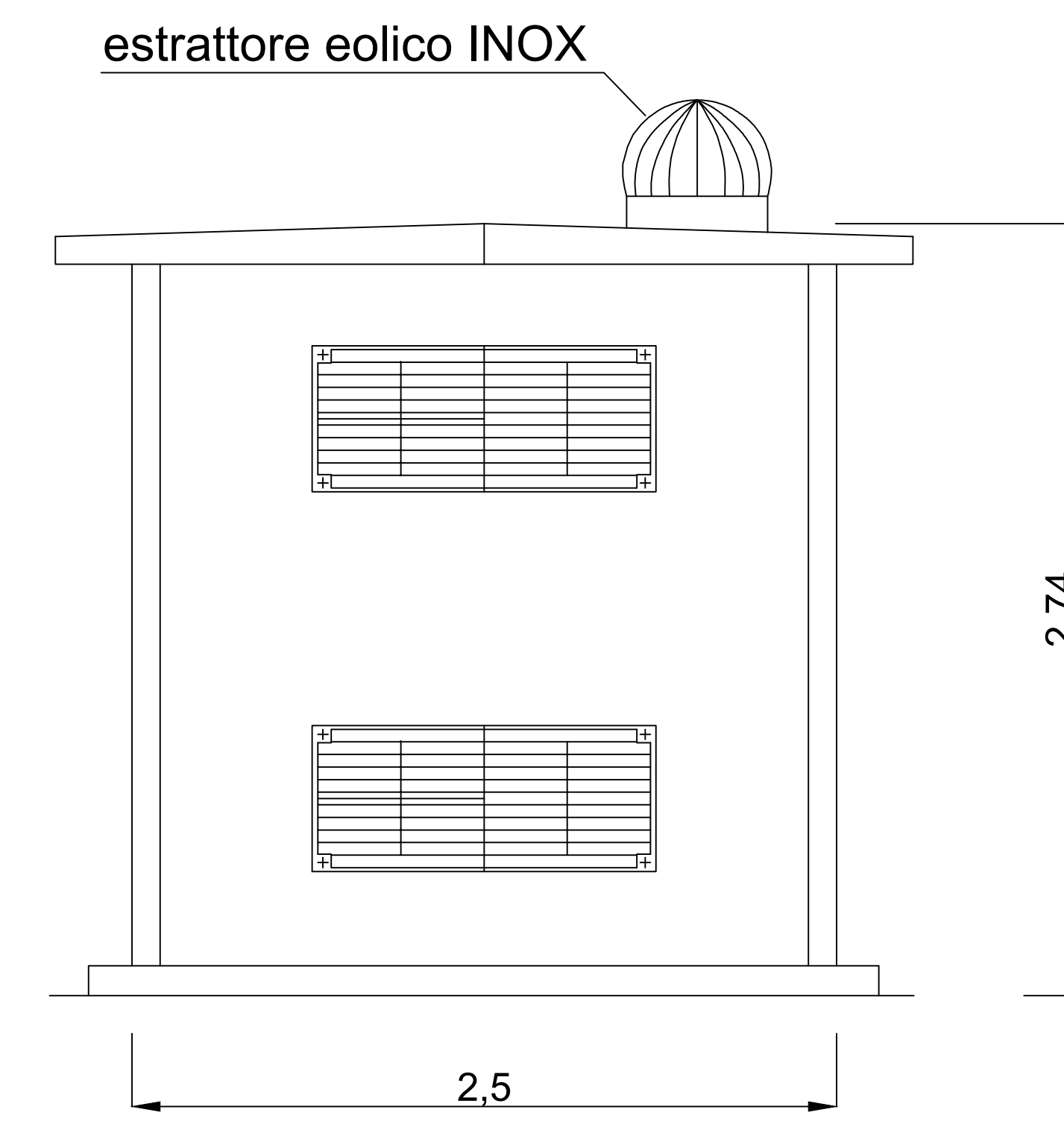
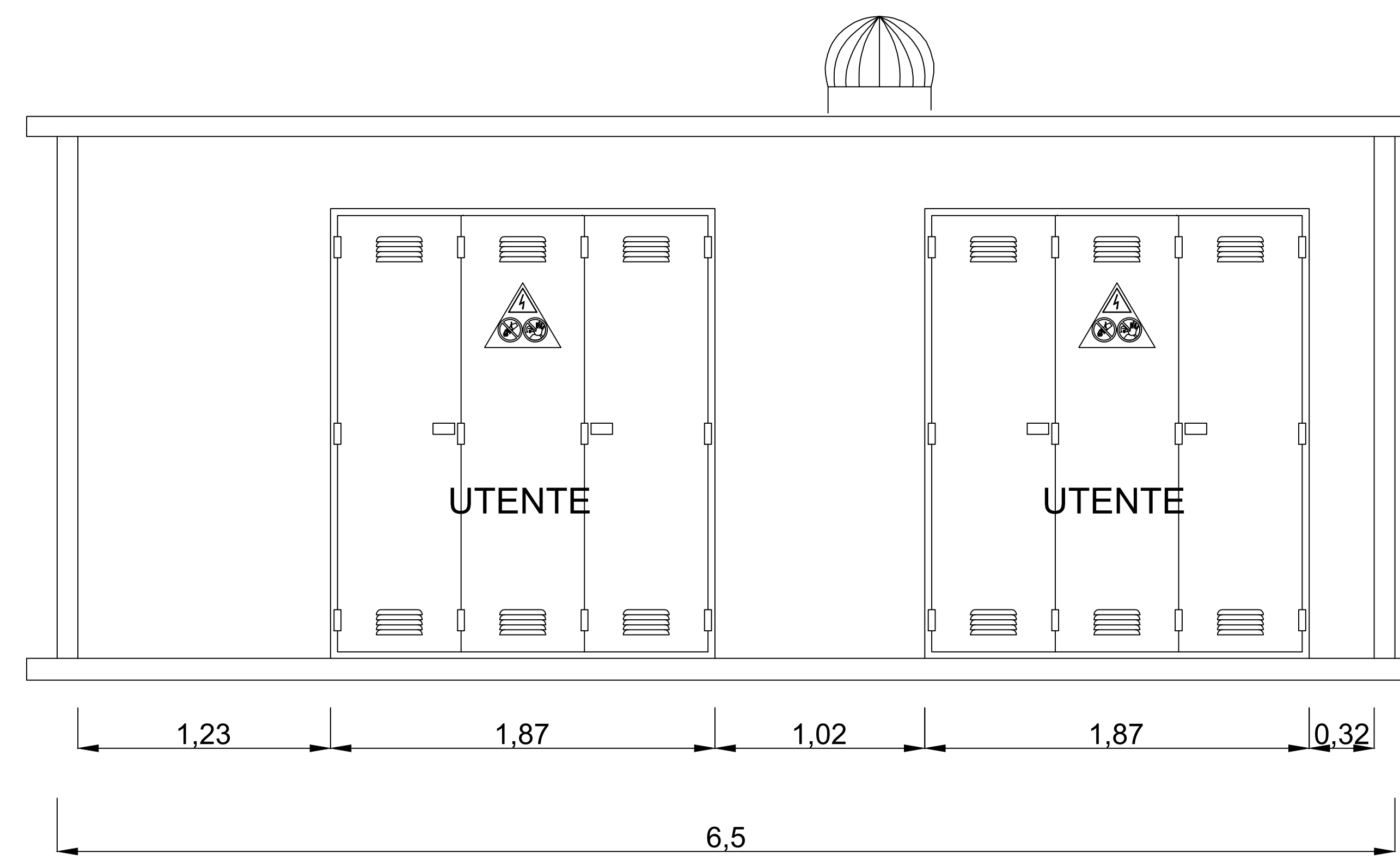

PROSPETTO LATO POSTERIORE

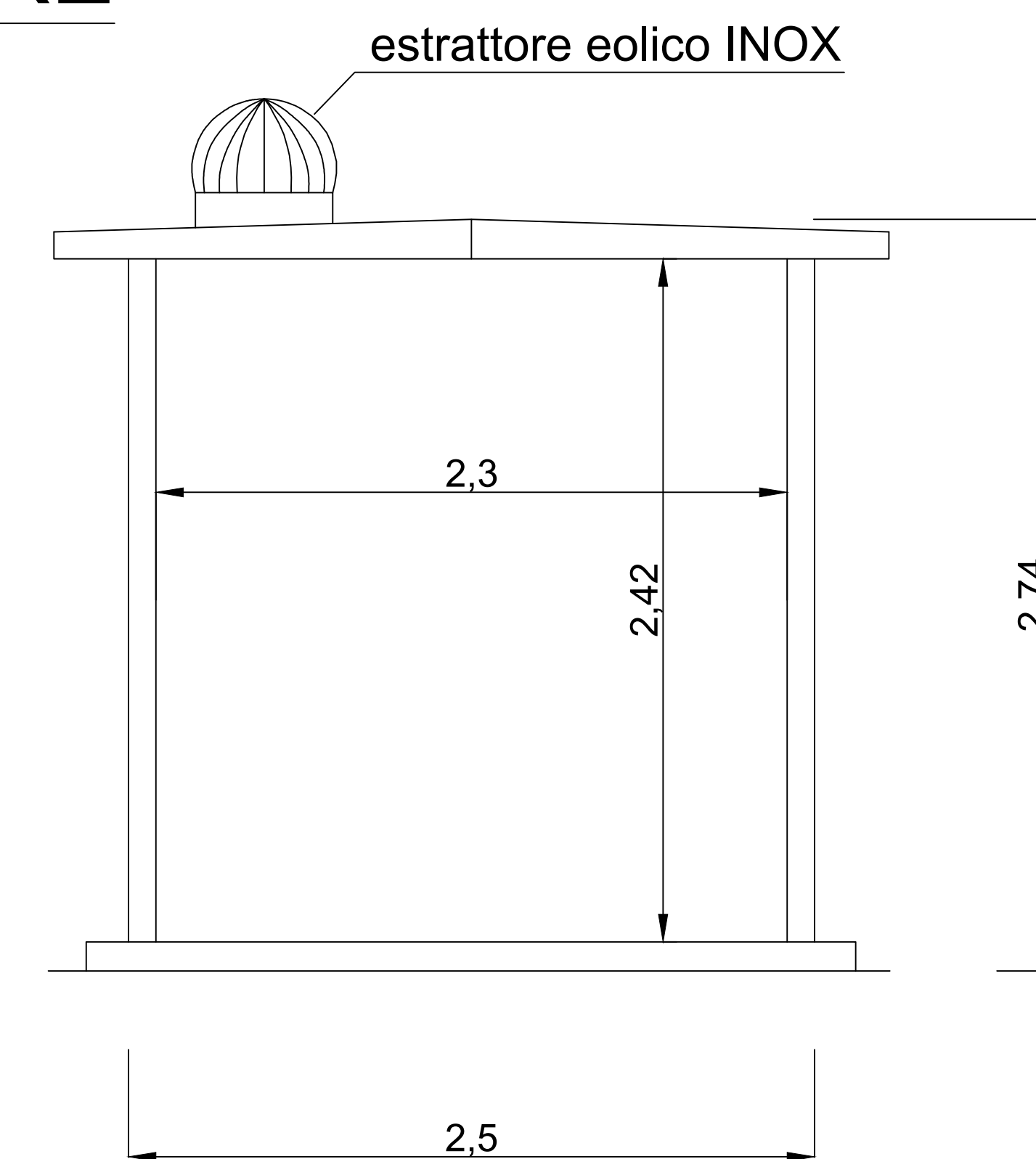
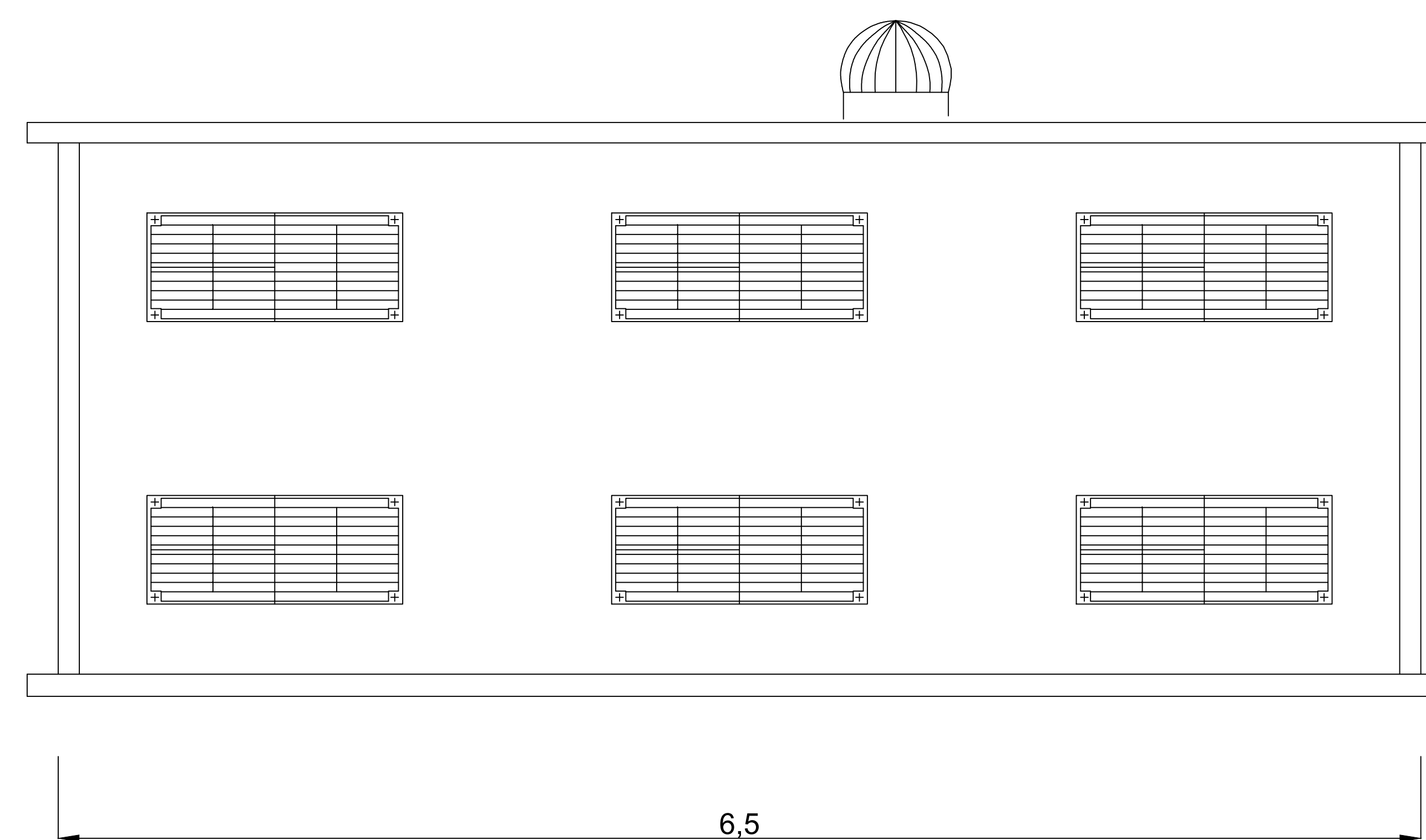

PROSPETTO LATO ANTERIORE

COMUNE DI MONTEODORISIO REGIONE ABRUZZO COMUNE DI CUPELLO

Provvedimento unico in materia ambientale
(Art. 27 D.Lgs. 3 Aprile 2006 N.152 e ss.mm.ii.)

Progetto di valorizzazione di un'area agricola mediante la realizzazione di un impianto fotovoltaico della potenza di 24 MWp integrato a produzione agricola di pregio, a biodiversità e ad aree attrezzate per intrattenimento e svago in agro dei comuni di Cupello e Montediorisio

TAVOLA 18
Cabina di trasformazione

PROPONENTE
Società agricola ASCINA di Fausto Giuseppe & C. s.s.
Via Ballotti, 5 - 06061 Castiglione del lago (PG)
P.IVA / C.F. 03032040549 aziendaagrariafausto@pec.it

PROGETTISTA
UNICABLE s.r.l. ISO (9001, 14001, 45001) n. 508062
sede legale Viale Camillo Benso di Cavour 136 - 53100 Siena
filiale Via delle Genziane 12 - 06061 Castiglione del lago (PG)
PIVA 00944150523 T/fax +39 075.9652137
Email: unicablesrl@pec.it - info@unicableimpianti.it

Guido Lombardi Fisco Sustainability resource planner
Marco Monti Ingegnere Senior designer
Fernando Fausto Ingegnere Senior designer

NOTE FILE: VIA_CUP_18.pdf
IDENTIFICATORE: VIA_CUP_18

FORMATO A0 SCALA 1:20