

Fornito digitalmente da:



PIANO REGOLATORE GENERALE
 Variante Puntuale
 (Art. 12 Legge Regionale 12 aprile 1983, n. 18 e s.m.i.)

TAVOLA 24 Ambito: TERRITORIO COMUNALE scala 1:2000
rev **ZONIZZAZIONE**
 Località Feliciantonio - Svincolo A25

Il Responsabile del Servizio Tecnico
 Geom. Lorenzo SUBANI

Tecnico Inscritto
 Dott. Arch. Assunta ASCENZI

Il R.U.P.
 Dott. Arch. Roberta DI BENEDETO

Il Sindaco	Addegnamento/Osservazioni
Geom. Oscar PEZZI	
Il Segretario	Adozione
Dott.ssa Franca VECCHI	
	Approvazione
Data	
Febrero 2020	

CONFINI COMUNALE	
2.7.0. A	CENTRO STORICO
2.7.0. A1	RESIDENZIALE DI RISTRUTTURAZIONE E CONTENIMENTO DELLO STATO DI FATTO
2.7.0. B1	COMPLEMENTAMENTO RESIDENZIALE URBANO AD INTERVENTO DIRETTO
2.7.0. B2	COMPLEMENTAMENTO RESIDENZIALE URBANO AD INTERVENTO DIRETTO
2.7.0. B3	COMPLEMENTAMENTO RESIDENZIALE PERURBANO AD INTERVENTO DIRETTO
2.7.0. B4	COMPLEMENTAMENTO RESIDENZIALE PERURBANO AD INTERVENTO DIRETTO
2.7.0. B2*	COMPLEMENTAMENTO RESIDENZIALE URBANO AD INTERVENTO CONVENZIONATO
2.7.0. B3*	COMPLEMENTAMENTO RESIDENZIALE PERURBANO AD INTERVENTO CONVENZIONATO
2.7.0. B4*	COMPLEMENTAMENTO RESIDENZIALE PERURBANO AD INTERVENTO CONVENZIONATO
2.7.0. B5	VERDE PRIVATO
2.7.0. C1	ESPANSIONE RESIDENZIALE URBANA
2.7.0. C2	ESPANSIONE RESIDENZIALE PERURBANA
2.7.0. C3	ESPANSIONE RESIDENZIALE (PIANI ATTUALI VIGENTI)
AMBITO PERIMETRALE DI COMPETENZA DEL CONSORZIO A.S.I.	
2.7.0. D1	PRODUTTIVA INDUSTRIALE ED ARTIGIANALE
2.7.0. D2	PRODUTTIVA INDUSTRIALE DI INDIATIVA PUBBLICA E/O PRIVATA
2.7.0. D3	PRODUTTIVA ARTIGIANALE DI INDIATIVA PUBBLICA E/O PRIVATA
2.7.0. D4	PRODUTTIVA ARTIGIANALE E COMMERCIALE
2.7.0. D5	PRODUTTIVA COMMERCIALE URBANA
2.7.0. D6	ATTREZZATURE DI SERVIZIO ALLA PRODUZIONE
2.7.0. D6	ATTREZZATURE COMMERCIALI DI PERTINENZA
2.7.0. Dc	VERDE PUBBLICO DI PERTINENZA
2.7.0. Dd	IMPIANTI TECNOLOGICI

2.7.0. E1	AGRICOLA VERDE
2.7.0. E2	AGRICOLA DI INTERESSE PAESISTICO AMBIENTALE
2.7.0. E3	AGRICOLA INTERESSATA DAL PIANO REGIONALE PAESISTICO
2.7.0. E4	AGRICOLA DI RISPETTO DELL'ABITATO ED ALL'INSEDIAMENTO PRODUTTIVO
2.7.0. E5	AGRICOLA DI RISPETTO DEI CORSI D'ACQUA ED ALLE RETI INFRASTRUTTURALI
2.7.0. E6	AGRICOLA DI RISPETTO E RISANAMENTO IDROGEOLOGICO
2.7.0. F1	PARCHIO PUBBLICO COMPRESORALE
2.7.0. F2	ISTRUZIONI SUPERIORI ALL'OMBREGGIO
2.7.0. F3	PER ATTREZZATURE ECOLOGICHE
2.7.0. F4	ATTREZZATURE SPORTIVE COMPRESORALI
2.7.0. F5	CORSI D'ACQUA
2.7.0. F6	PER ATTREZZATURE RELIGIOSE
2.7.0. F7	PER ATTIVITA' COMERCIALI
2.7.0. F8	IMPIANTI TECNOLOGICI
2.7.0. F9	CINETRALE
2.7.0. F10	PARCHIEGGIO DI USO COMPRESORALE
2.7.0. F11	AREA ATTUALMENTE ESPORTANTE IMPIANTI DI TELECOMUNICAZIONE
2.7.0. F12	AREA DESTINATA AD OSPITARE IMPIANTI DI TELECOMUNICAZIONE
2.7.0. F13	VERDI DI FILTRO AMBIENTALE
LINEA FERROVIA	
VIABILITA' DI TIPO ORDINARIO	
VIABILITA' DI TIPO SUPERSTRADE	
VIABILITA' DI TIPO ALTERNATIVE	
VIABILITA' ESISTENTE DA RISTRUTTURARE O POTENZIARE	
VIABILITA' DI PROGETTO O IN CORSO DI COMPLETAMENTO	
SERVIZI SCOLASTICI DELL'OMBREGGIO (standard urbanistico)	
ATTREZZATURE DI INTERESSE COMUNE (standard urbanistico)	
VERDE PUBBLICO DI RISPETTO DELL'ABITATO (standard urbanistico)	
VERDE PUBBLICO ATTREZZATO (standard urbanistico)	
SPAZIO PUBBLICO - PIAZZA (standard urbanistico)	
P	PARCHIEGGIO PUBBLICO ESISTENTE (standard urbanistico)
P	PARCHIEGGIO PUBBLICO IN PROGETTO (standard urbanistico)
2.7.0. G1	RISPETTO STRADALE
2.7.0. G2	RISPETTO FERROVIA
2.7.0. G3	RISPETTO CINETRALE
2.7.0. H	RISPETTO VIA URBANA
AREA OCCUPATA DA ATTIVITA' DI CAVA	
AREA DI PERTINENZA DELLA CAVA	
CARTE ARCHEOLOGICA - SITI 1417 ALANNO - CENTRO STORICO SITI 1415 LOCALITA' MACERIE	
AREA SIC (RIF. DI TURRI VALLI D'ORNI E FIUME PESCARA)	

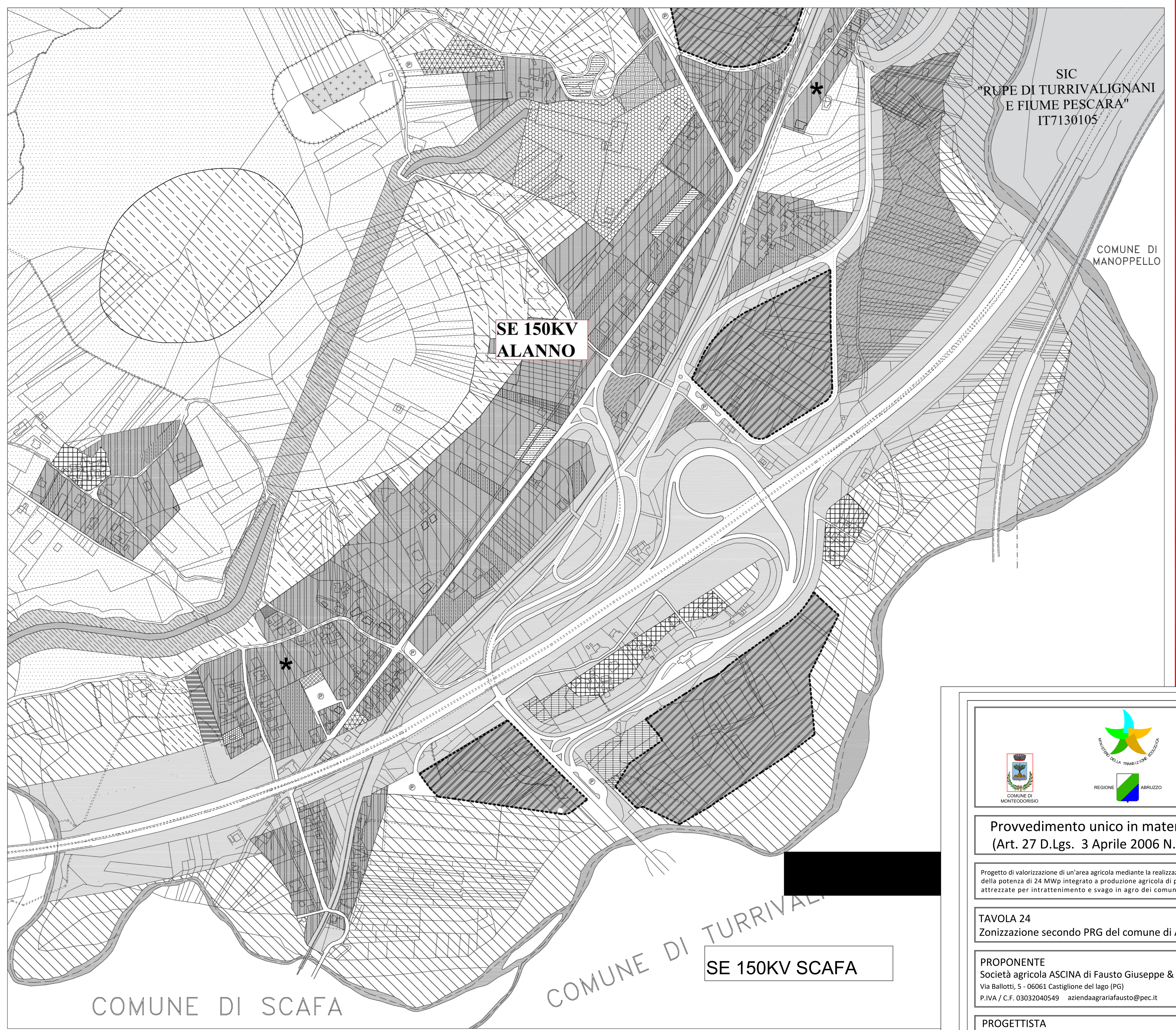

SIC
 "RUPE DI TURRIVALIGNANI
 E FIUME PESCARA"
 IT7130105

COMUNE DI
 MANOPPELLO

SE 150KV
 ALANNO

SE 150KV SCAFA

COMUNE DI SCAFA

COMUNE DI TURRIVALIGNANI

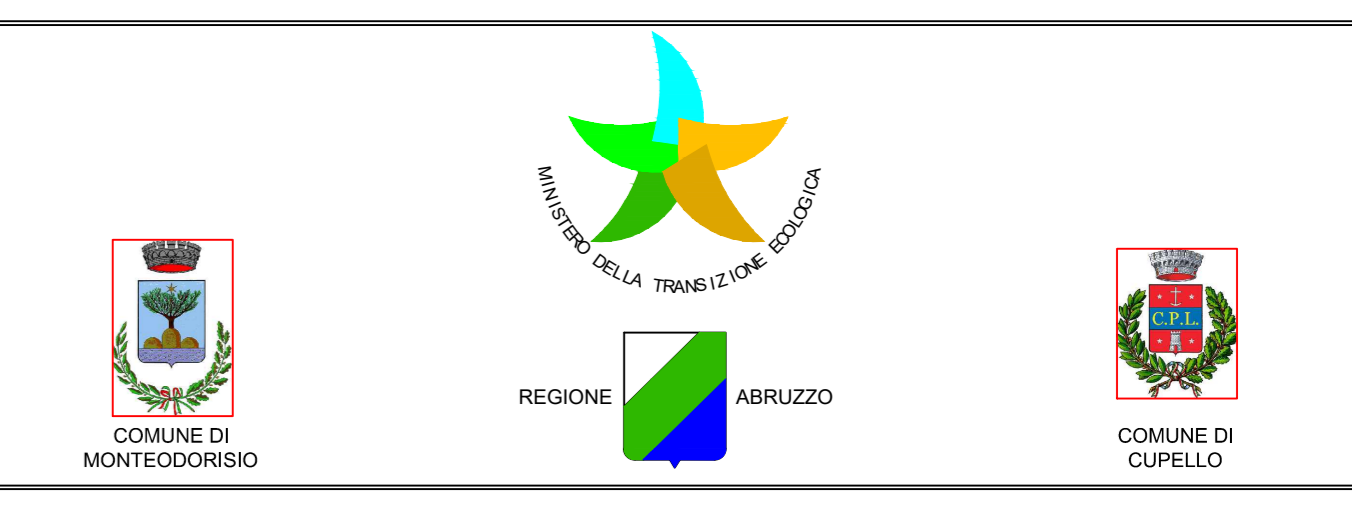

Provvedimento unico in materia ambientale
 (Art. 27 D.Lgs. 3 Aprile 2006 N.152 e ss.mm.ii.)

Progetto di valorizzazione di un'area agricola mediante la realizzazione di un impianto fotovoltaico della potenza di 24 MWp integrato a produzione agricola di pregio, a biodiversità e ad aree attrezzate per intrattenimento e svago in agro dei comuni di Cupello e Montedorisorio

TAVOLA 24
 Zonizzazione secondo PRG del comune di Alanno (estratto)

PROPONENTE
 Società agricola ASCINA di Fausto Giuseppe & C. s.s.
 Via Ballotti, 5 - 06061 Castiglione del lago (PG)
 P.IVA / C.F. 03032040549 aziendaagrariafausto@pec.it

PROGETTISTA
UNICABLE s.r.l. ISO 9001, 14001, 45001 n. 508062
 sede legale Viale Camillo Benso di Cavour 136 - 53100 Siena
 filiale Via delle Genziane 12 - 06061 Castiglione del lago (PG)
 P.IVA 00944150523 T/fax +39 075.9652137
 Email: unicable srl@pec.it - info@unicableimpianti.it

Guido Lombardi Fisico Sustainability resource planner
 Marco Monti Ingegnere Senior designer