

Legenda Delib.G.R. n. 59/90 Allegato C

- AMBIENTE E AGRICOLTURA**
- 1.1 Area parco l.q.n. 394/91 art.12, comma 2, lett.a) Riserva integrale
 - 1.2 Area parco l.q.n. 394/91 art.12, comma 2, lett.b) Riserva generale orientata
 - 1.3 Area parco l.q.n. 394/91 art.12, comma 2, lett.c)
 - 1.4 Area parco l.q.n. 394/91 art.12, comma 2, lett.d)
 - 1.5 Riserva naturale l.q.n. 394/91 art.2, comma 3 e 17
 - 1.6 Parchi naturali regionali
 - 1.6.1 Parchi naturali regionali non ancora istituiti
 - 1.7 Riserve naturali regionali
 - 1.8 Monumenti naturali regionali
 - 1.9 Aree di rilevante interesse naturalistico ambientale regionali
 - 2.1 Zone Ramsar
 - 3.1 Siti di Importanza Comunitaria SIC/ZSC
 - 3.2 Zone di Protezione Speciale ZPS
 - 4.1 Importanti Bird Areas (I.B.A.)
 - 5.1 Istituzionali aree naturali protette oggetto di proposta del Governo ovvero di disegno di legge regionale approvato dalla Giunta
 - 6.1 a Classi permanenti di protezione faunistica e di cultura proposte
 - 6.1 b Classi permanenti di protezione faunistica e di cultura istituite
 - 6.2 Aree presenza di specie animali tutelate da convenzioni internazionali
 - 6.3 Siti della chiropterofauna
 - 7.1 Terreni agricoli interessati da coltivazioni arboree certificate DOP, DOC, DOPCO, IGT, o che lo sono stati nell'anno precedente all'istanza di autorizzazione
 - 7.2 Terreni agricoli di impianti di distribuzione/irrigazione gestiti dai Consorzi di Bonifica
 - 8. ZONE E AGGLOMERATI DI QUALITÀ DELL'ARIA INDIVIDUATI AI SENSI DEL D.LGS. 155/2010 E SS.MM.II.
 - 8.1 Agglomerato di Cagliari
- ASSETTO IDROGEOLOGICO**
- 9.1 Pericolo idraulico - Aree di pericolosità idraulica molto elevata (H4) - Art. 27 NTA del PAI/Art.6, comma 2 NTA del PAI/Art.30 ter NTA del PAI/ delibera del comitato consultativo dell'Autorità di Bacino n.3 del 26.07.2015/PPRF 2015/PGRA 2017
 - 9.2 Pericolo idraulico - Aree di pericolosità idraulica elevata (H3) - Art.28 NTA del PAI/ Art.6 comma 2 NTA del PAI/PPRF 2015/PGRA 2017
 - 9.3 Pericolo geomorfologico - Aree di pericolosità molto elevata da frana (H4) - Art.31 NTA del PAI/ Art.8 comma 2 NTA del PAI
 - 9.4 Pericolo geomorfologico - Aree di pericolosità elevata da frana (H3) Art.8 - Art.32 NTA del PAI/ Art.8 comma 2 NTA del PAI
- BENI CULTURALI - PARTE II DEL D.LGS.42/2004**
- 10.1 Aree e Beni di notevole interesse culturale:
 - Musei (Beni culturali)
 - Biblioteche (Beni culturali)
 - Monumenti o complessi monumentali
 - Area o parco archeologico (Beni culturali)
 - Monumenti naturali
 - Beni culturali archeologici (Repertorio Mosaico)
- PAESAGGIO - PARTE III DEL D.LGS.42/2004 - ART 136 E 157**
- 11.1 Immobili di notevole interesse pubblico: Beni culturali architettonici (Repertorio Mosaico)
 - 11.2 Aree di notevole interesse pubblico (Parimetri non esaminati dal Comitato PPR)
- PAESAGGIO - PARTE III DEL D.LGS.42/2004 - ART 142 AREE TUTELATE PER LEGGE**
- 12.1 a) I territori costieri compresi in una fascia della profondità di 300 metri dalla linea di battigia, anche per i territori elevati sul mare;
 - 12.2 b) I territori contigui ai laghi compresi in una fascia della profondità di 300 metri dalla linea di battigia, anche per i territori elevati sui laghi;
 - 12.3 c) I fiumi, i torrenti, i corsi d'acqua iscritti negli elenchi previsti dal testo unico delle disposizioni di legge sulle acque ed impianti elettrici, approvato regio decreto 11 dicembre 1953, n. 1775, e le relative sponde e piedi degli argini per una fascia di 150 metri ciascuna;
 - 12.4 d) le montagne per la parte eccedente 1.600 metri sul livello del mare per la catena alpina e 1.200 metri sul livello del mare per la catena appenninica e per le isole;
 - 12.5 e) i ghiacciai e i circhi glaciali;
 - 12.6 f) i parchi e le riserve nazionali o regionali, nonché i territori di protezione esterna dei parchi;
 - 12.7 g) i territori coperti da foreste e da boschi, ancorché percorsi o danneggiati dal fuoco, e quelli sottoposti a vincolo di rimboscimento, come definiti dall'articolo 2, comma 2 e 6, del d.l. n.227 (norma abrogata, ora il riferimento è agli articoli 3 e 4 del decreto legislativo n.34 del 2010);
 - Boschi (Componenti del Paesaggio PPR)
 - Impianti boschivi artificiali (Componenti del Paesaggio PPR)
 - Macchia dune aree umide (Componenti del Paesaggio PPR)
 - Sugherete (Componenti del Paesaggio PPR)
 - CPVA - Aree pecorene dal fuoco (Bosco e Pascolo) - da anno 2007 a 2021 ai sensi della L. n.353 del 2000;
 - 12.8 h) le aree assegnate alle università agrarie e le zone gravate da usi civici;
 - 12.9 i) le zone umide incluse nell'elenco previsto dal d.P.R. L. 13 marzo 1976, n. 448;
 - 12.10 j) i vulcani;
 - 12.11 m) le zone di interesse archeologico (aree);
- PAESAGGIO - PARTE III DEL D.LGS.42/2004 - ART 143 COMMA 1 LETTERA D**
- 13.1 - Fascia costiera - (Art.17 comma 3 lettera a) NTA del PPR)
 - 13.2 - Sistemi a barche e promontori, falesie e piccole isole - (Art.17 comma 3 lettera b) NTA del PPR)
 - 13.3 - Campi duna e sistemi di spiaggia - (Art.17 comma 3 lettera c) NTA del PPR)
 - 13.4 - Aree ricreative e di creata ed area a qualità superiore ai 800 m sul livello del mare - (Art.17 comma 3 lettera d) NTA del PPR)
 - 13.5 - Grotte e cavene - (Art.17 comma 3 lettera e) NTA del PPR)
 - 13.6 - Monumenti naturali ai sensi della L.R. n.31/99 - (Art.17 comma 3 lettera f) NTA del PPR)
 - 13.7 - Zone umide, laghi naturali ed invasi artificiali e territori contigui compresi in una fascia della profondità di 300 m dalla linea di battigia, anche per i territori elevati sui laghi (comprensive zone umide costiere) - (Art.17 comma 3 lettera g) NTA del PPR/Art.25 comma 2 NTA del PPR)
 - 13.8 - Fiumi torrenti e corsi d'acqua e relative sponde e piedi degli argini, per una fascia di 150 metri ciascuna, o sistemi fluviali, ripariali, ridivie e cascate, ancorché temporanee - (Art.17 comma 3 lettera h) NTA del PPR)
 - 13.9 - Aree di ulteriore interesse naturalistico comprendenti le specie e gli habitat prioritari, ai sensi della Direttiva 4/302 - (Art.38 NTA del PPR)
 - 13.10 - Alberi monumentali - (Art.17 comma 3 lettera i) NTA del PPR)
 - 13.11 - Aree caratterizzate da edifici e manufatti di valenza storico-culturale (compresa la fascia di tutela) - (Art.47 comma 2 lettera c) PUNTO 1/art.48 comma 1 lettera a) NTA del PPR)
 - 13.12 - Aree caratterizzate da insediamenti storici. Centri di antica formazione - (Art.47 comma 2 lettera c) PUNTO 2/art.51 comma 1 lettera a) NTA del PPR)
 - 13.13 - Aree caratterizzate da insediamenti storici. Insediamento sparso (stazzi, medius, funtustros, bodos, bacù, culles) - (Art.47 comma 2 lettera c) PUNTO 2/art.51 comma 1 lettera a) NTA del PPR)
 - Insedamenti sparsi
 - 13.14 - Zone di interesse archeologico (Vincoli) - (Art.142 comma 1 lettera m) del D.Lgs.42/2004/art.47 comma 2 lettera b) NTA del PPR)
- ULTERIORI CONTESTI BENI IDENTITARI - PARTE III DEL DGL.42/2004 - ART 143 COMMA 1 LETTERA E**
- 14.1 - Aree caratterizzate da edifici e manufatti di valenza storico-culturale (compresa la fascia di tutela) - (art.47 comma 3 lettera a), art.48 comma 1 lettera b) NTA del PPR)
 - 14.2 - Reti ed elementi connessi (rete infrastrutturale storica e trame e manufatti del paesaggio agro pastorale storico-culturale) - (art.47 comma 3 lettera b), art.54 comma 1 lettera a) e b) NTA del PPR)
 - 14.3 - Reti ed elementi connessi - Beni identitari
 - Ferrovie a valenza paesaggistica
 - Strada di impianto a valenza paesaggistica
 - 14.3 - Aree dell'insediamento produttivo di interesse storico culturale (Aree della bonifica, delle saline e terrazzamenti storici) - (art.47 comma 3 lettera c), art.57 comma 2 NTA del PPR)
 - Aree della bonifica
 - Aree delle saline storiche
 - 14.4 - Aree dell'insediamento produttivo di interesse storico culturale (Aree dell'organizzazione mineraria, Parco geominerario Ambientale Storico della Sardegna) - (art.47 comma 3 lettera c), art.57 comma 2 NTA del PPR)
 - Aree dell'organizzazione mineraria
 - Parco geominerario Ambientale Storico della Sardegna
- SITI UNESCO**
- 15.1.15_Sito UNESCO - Complesso Nuragico Di Barumini
- Nota: In legenda i tassi in grigio indicano che il sito è o bene in questione non è presente all'interno dell'area di impatto potenziale

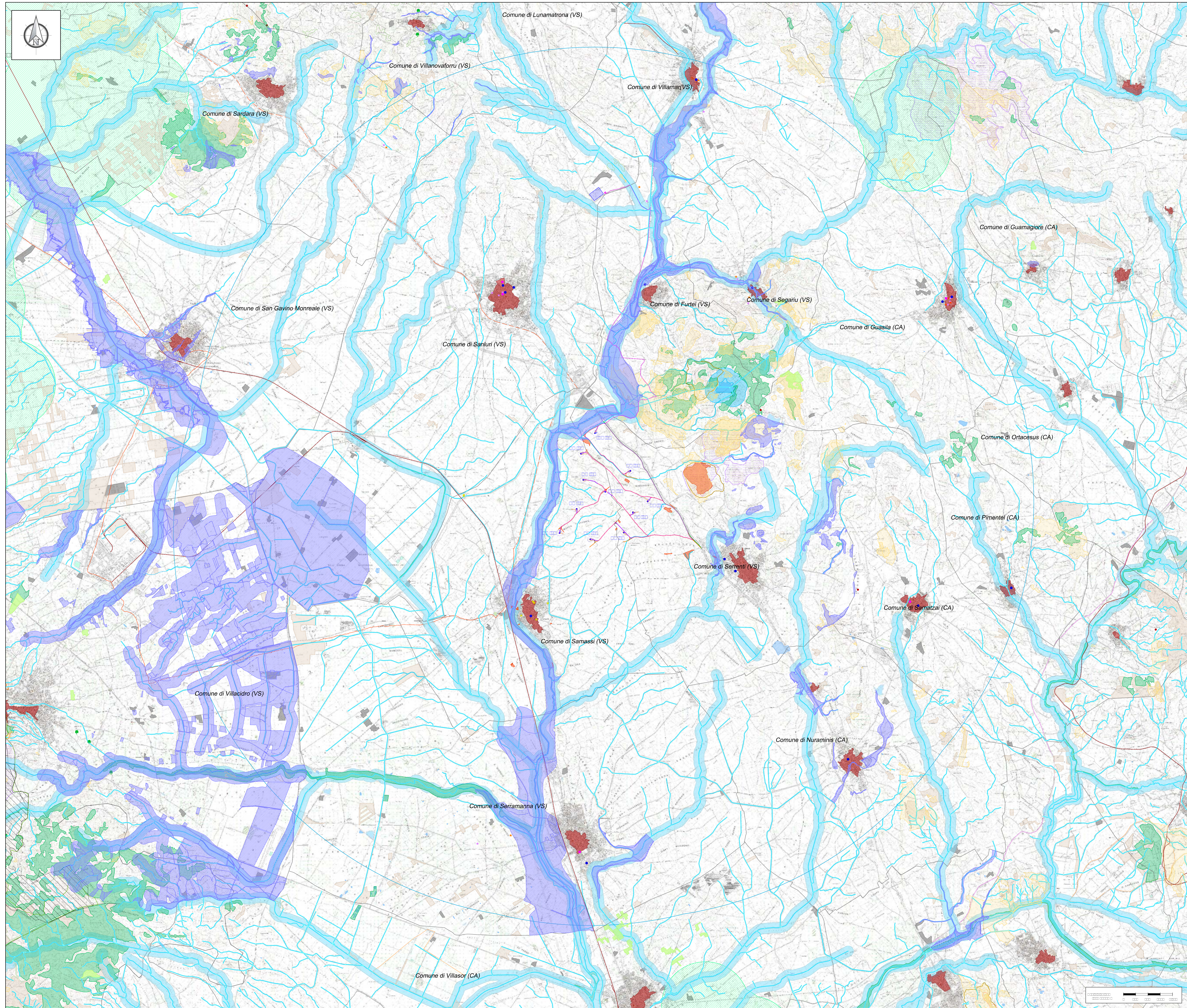

Localizzazione Geografica Impianto

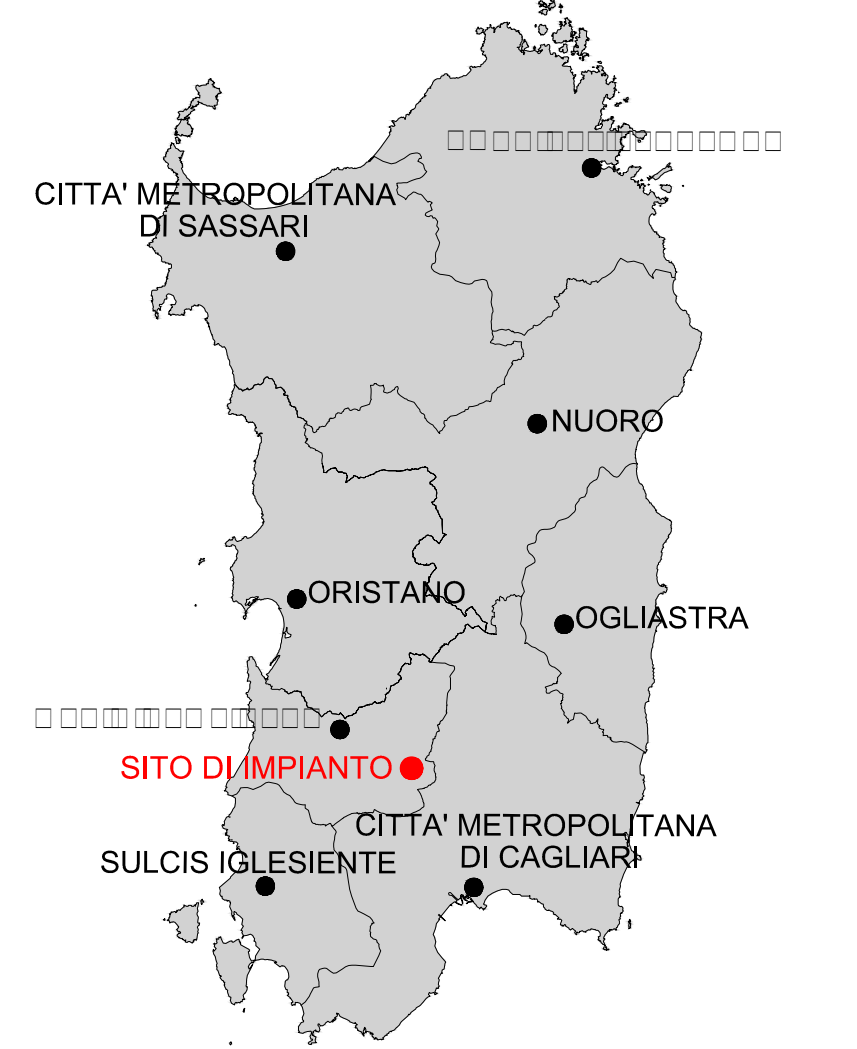

Legenda

- Confini comunali
- Area di impatto potenziale = Hmax X 50 = 206 X 50 = 10310m
- Aerogeneratore: Fondazione, Piazzola definitiva, Sorvolo
- Piazzola temporanea
- Cavibotta MT
- Sottostazione Elettrica Utente
- Ipotesi di connessione in fase di definizione tra ente gestore rete e società capofila
- Viabilità esistente
- Viabilità esistente da adeguare
- Adeguamenti temporanei alla viabilità
- Nuova viabilità

REGIONE SARDEGNA
Provincia del Medio Campidano (VS)

COMUNI DI SAMASSI E SERRENTI



REV.	DESCRIZIONE	DATA	REDATTO	CONTROL.	APPROV.
2	EMISSIONE PER INTEGRAZIONI MTE	11/11/22	ROBOLINI	LOMBARDI	NASTASI A.
1	EMISSIONE PER ENTI ESTERNI	01/10/21	ANTEX	FURNO C.	NASTASI A.
0	EMISSIONE PER COMMITTI	07/02/21	ANTEX	FURNO C.	NASTASI A.

SORGENTIA RENEWABLES S.R.L.

Sede: Regione Siciliana, Via degli Alcantarati, 4, 20148, Milano (MI)
Partita IVA: 0200000086 - c.f. 02000000860
Società di Progettazione: ingegneria & innovazione

Antex group

Via Jentile, 16 - Loc. Ballestrero - 04100 Grosseto (GR) Tel. 0571 188369
www.anteqgrup.it - email: info@anteqgrup.it

PARCO EOLICO DI "SAMASSI - SERRENTI"

Dot. Ing. Cesare Furio
Ordine degli Ingegneri della Provincia di Cagliari n° 6130 sez. A.

Tipologia: **AREE E SITI NON IDONEI ALL'INSTALLAZIONE DI IMPIANTI FER ALLEGATO C) DELLA DELIB.G.R. N.59/90 DEL 27.11.2020: INQUADRAMENTO GENERALE**

Scala: 1:35.000 Nome DS/FILE: C20010505-VA-PL- 01-02 Foglio: 1/2 Formato: A0+ Livello: **DEFINITIVO**

Il presente documento è il prodotto della ANTEX GROUP s.r.l. È vietata la ristampa o l'uso non autorizzato senza il permesso scritto dalla società. Le società tutte i propri diritti a righe di legge.

Legenda Delib.G.R. n. 59/90 Allegato C

- AMBIENTE E AGRICOLTURA**
- 1.1 Area parco l.q.n. 394/91 art.12, comma 2, lett.a) Riserva integrale
 - 1.2 Area parco l.q.n. 394/91 art.12, comma 2, lett.b) Riserva generale orientata
 - 1.3 Area parco l.q.n. 394/91 art.12, comma 2, lett.c)
 - 1.4 Area parco l.q.n. 394/91 art.12, comma 2, lett.d)
 - 1.5 Riserva naturale l.q. 394/91 art.2, comma 3 e 17
 - 1.6 Parchi naturali regionali
 - 1.6.1 Parchi naturali regionali non ancora istituiti
 - 1.7 Riserve naturali regionali
 - 1.8 Monumenti naturali regionali
 - 1.9 Aree di rilevante interesse naturalistico ambientale regionali
 - 2.1 Zone Ramsar
 - 3.1 Siti di Importanza Comunitaria SIC/ZSC
 - 3.2 Zone di Protezione Speciale ZPS
 - 4.1 Important Bird Areas (I.B.A.)
 - 5.1 Istituzioni aree naturali protette oggetto di proposta del Governo ovvero di disegno di legge regionale approvato dalla Giunta
 - 6.1 e 6.2 Aree permanenti di protezione faunistica e di cattura proposte
 - 6.1 b Aree permanenti di protezione faunistica e di cattura istituite
 - 6.2 Aree presenza di specie animali tutelate da convenzioni internazionali
 - 6.3 Siti della chiropterofauna
 - 7.1 Terreni agricoli interessati da coltivazioni arboricole certificate DOP, DOC, DOPC, IGT, o che lo sono stati nell'anno precedente all'istanza di autorizzazione
 - 7.2 Terreni agricoli di impatti di distribuzione/irrigazione gestiti da Consorzi di Bonifica
- 8. ZONE E AGGLOMERATI DI QUALITÀ DELL'ARIA INDIVIDUATI AI SENSI DEL D.LGS. 155/2010 E SS.MM.II.**
- 8.1 Agglomerato di Cagliari
- ASSETTO IDROGEOLOGICO**
- 9.1 Pericolo idraulico - Aree di pericolosità idraulica molto elevata (H4) - Art. 27 NTA del PAIA/1.8, comma 2 NTA del PAIA/1.30 ter NTA del PAI delibera del comitato istituzionale dell'Autorità di Bacino n.3 del 30.07.2015/PSRF 2015/PGRA 2017
 - 9.2 Pericolo idraulico - Aree di pericolosità idraulica elevata (H3) - Art.28 NTA del PAI Art.8 comma 2 NTA del PAI/PSRF 2015/PGRA 2017
 - 9.3 Pericolo geomorfologico - Aree di pericolosità molto elevata da frane (Hg1) - Art.31 NTA del PAI Art.8 comma 2 NTA del PAI
 - 9.4 Pericolo geomorfologico - Aree di pericolosità elevata da frane (Hg3) Art.8 - Art.32 NTA del PAI Art.8 comma 2 NTA del PAI
- BENI CULTURALI- PARTE II DEL D.LGS.42/2004**
- 10.1 Aree e Beni di notevole interesse culturale:
 - Musei (Beni culturali)
 - Biblioteche (Beni culturali)
 - Monumenti e complessi monumentali
 - Monumenti naturali
 - Beni culturali archeologici (Beni culturali)
 - Beni culturali archeologici (Repertorio Mosaico)
 - Area o parco archeologico (Beni culturali)
- PAESAGGIO - PARTE III DEL D.LGS.42/2004 - ART 136 E 157**
- 11.1 Immobili di notevole interesse pubblico:
 - Beni culturali architettonici (Repertorio Mosaico)
 - 11.2 Aree di notevole interesse pubblico (Perimetri non esaminati dal Comitato PPR)
- PAESAGGIO - PARTE III DEL D.LGS.42/2004 - ART 142 AREE TUTELATE PER LEGGE**
- 12.1 a) I territori costieri compresi in una fascia della profondità di 300 metri dalla linea di battigia, anche per i terreni elevati sul mare;
 - 12.2 b) I territori contigui ai laghi compresi in una fascia della profondità di 300 metri dalla linea di battigia, anche per i terreni elevati sui laghi;
 - 12.3 c) I fiumi, i torrenti, i corsi d'acqua iscritti negli elenchi previsti dal testo unico delle disposizioni di legge sulle acque ed impianti elettrici, approvato regio decreto 11 dicembre 1933, n. 1775, e le relative sponde o piedi degli argini per una fascia di 150 metri ciascuna;
 - 12.4 e) le montagne per la parte eccedente 1.600 metri sul livello del mare per la catena alpina e i 2.000 metri sul livello del mare per la catena appenninica e per lo Isule;
 - 12.5 a) i ghiacciai e i circhi glaciali;
 - 12.6 f) i parchi e le riserve nazionali o regionali, nonché i territori di protezione esterna dei parchi;
 - 12.7 g) i territori coperti da foreste e da boschi, ancorché percorsi o danneggiati dal fuoco, e quelli sottoposti a vincolo di rimboscimento, come definiti dall'articolo 2, comma 2 e 5, del D.L. 18 maggio 2001, n. 227 (norma abrogata, ora il riferimento è agli articoli 3 e 4 del decreto legislativo n.34 del 2010);
 - Boschi (Componenti del Paesaggio PPR)
 - Impianti boschivi artificiali (Componenti del Paesaggio PPR)
 - Macchia dune aree umide (Componenti del Paesaggio PPR)
 - Sighele (Componenti del Paesaggio PPR)
 - CPVA - Aree peronee dal fuoco (Bosco e Pascolo) - da anno 2007 a 2021 ai sensi della L. n.353 del 2000;
 - 12.8 h) le aree assegnate alle università agrarie e le zone gravate da usi civici;
 - 12.9 i) le zone umide incluse nell'elenco previsto dal D.P.R. 13 marzo 1976, n. 448;
 - 12.10 i) i vulcani;
 - 12.11 n) le zone di interesse archeologico (Aree);
 - 13.14 - Zone di interesse archeologico (Vincoli) - (Art.42 comma 1 lettera m) del D.Lgs.42/2004 art.47 comma 2 lettera b) NTA del PPR
- PAESAGGIO - PARTE III DEL D.LGS.42/2004 - ART 143 COMMA 1 LETTERA D**
- 13.1 - Fascia costiera - (Art.17 comma 3 lettera a) NTA del PPR)
 - 13.2 - Sistemi a baia e promontori, falde e piccole isole - (Art.17 comma 3 lettera b) NTA del PPR)
 - 13.3 - Campi duri e sistemi di spiaggia - (Art.17 comma 3 lettera c) NTA del PPR)
 - 13.4 - Aree ricche e di costa ed aree a quota superiore ai 900 m sul livello del mare - (Art.17 comma 3 lettera d) NTA del PPR)
 - 13.5 - Grotte e caverni - (Art.17 comma 3 lettera e) NTA del PPR)
 - 13.6 - Monumenti naturali ai sensi della L.R. n.31/89 - (Art.17 comma 3 lettera f) NTA del PPR)
 - 13.7 - Zone umide, laghi naturali ed invasi artificiali e territori contigui compresi in una fascia della profondità di 300 m dalla linea di battigia, anche per i terreni elevati sui laghi (compresa zona umide costiera) - (Art.17 comma 3 lettera g) NTA del PPR art.25 comma 2 NTA del PPR)
 - 13.8 - Fiumi, torrenti e corsi d'acqua e relative sponde o piedi degli argini, per una fascia di 150 metri ciascuna, e sistemi fluviali, ripariali, rivaschi e cascate, ancorché temporanee - (Art.17 comma 3 lettera h) NTA del PPR)
 - 13.9 - Aree di alto interesse naturalistico comprendenti le specie e gli habitat prioritari, ai sensi della Direttiva 43/92 - (Art.38 NTA del PPR)
 - 13.10 - Alberi monumentali - (Art.17 comma 3 lettera i) NTA del PPR)
 - 13.11 - Aree caratterizzate da edifici e manufatti di valenza storico-culturale (compresa la fascia di tutela) - (Art.47 comma 2 lettera c) PUNTO 1 art.48 comma 1 lettera a) NTA del PPR)
 - 13.12 - Aree caratterizzate da insediamenti storici. Centri di antica formazione - (Art.47 comma 2 lettera c) PUNTO 2 art.51 comma 1 lettera a) NTA del PPR)
 - 13.13 - Aree caratterizzate da insediamenti storici. Insediamento sparso (tazzi, riedas, furna, torrazzoni, bodeus, bacoli, culles) - (Art.47 comma 3 lettera c) PUNTO 2 art.51 comma 1 lettera a) NTA del PPR)
 - Insediamenti sparsi
 - 13.14 - Zone di interesse archeologico (Vincoli) - (Art.42 comma 1 lettera m) del D.Lgs.42/2004 art.47 comma 2 lettera b) NTA del PPR)
- ULTERIORI CONTENUTI BENI IDENTIFICATI - PARTE III DEL DGL.42/2004 - ART 143 COMMA 1 LETTERA E**
- 14.1 - Aree caratterizzate da edifici e manufatti di valenza storico-culturale (compresa la fascia di tutela) - (Art.47 comma 3 lettera a), art.48 comma 1 lettera b) NTA del PPR)
 - 14.2 - Reti ed elementi connettivi (rete infrastrutturale storica e trame e manufatti del paesaggio agro pastorale storico-culturale) - (Art.47 comma 3 lettera b), art.54 comma 1 lettera a) e b) NTA del PPR)
 - Reti ed elementi connettivi - Beni identitari
 - Ferrovie a valenza paesaggistica
 - Strada di impianto a valenza paesaggistica
 - 14.3 - Aree dell'insediamento produttivo di interesse storico culturale (Aree della bonifica, delle saline e terrazzamenti storici) - (Art.47 comma 3 lettera c), art.57 comma 2 NTA del PPR)
 - Aree della bonifica
 - Aree delle saline storiche
 - 14.4 - Aree dell'insediamento produttivo di interesse storico culturale (Aree dell'organizzazione minoraria, Parco geomemorativo Ambientale Storico della Sardegna) - (Art.47 comma 3 lettera c), art.57 comma 2 NTA del PPR)
 - Aree dell'organizzazione minoraria
 - Parco geomemorativo Ambientale Storico della Sardegna
- SITI UNESCO**
- 15.1.15_Sito UNESCO - Complesso Nuragico Di Barumini
- Note: In legenda i testi in grigio indicano che il sito è in fase di esame e non è presente nell'elenco dell'area di impatto potenziale*

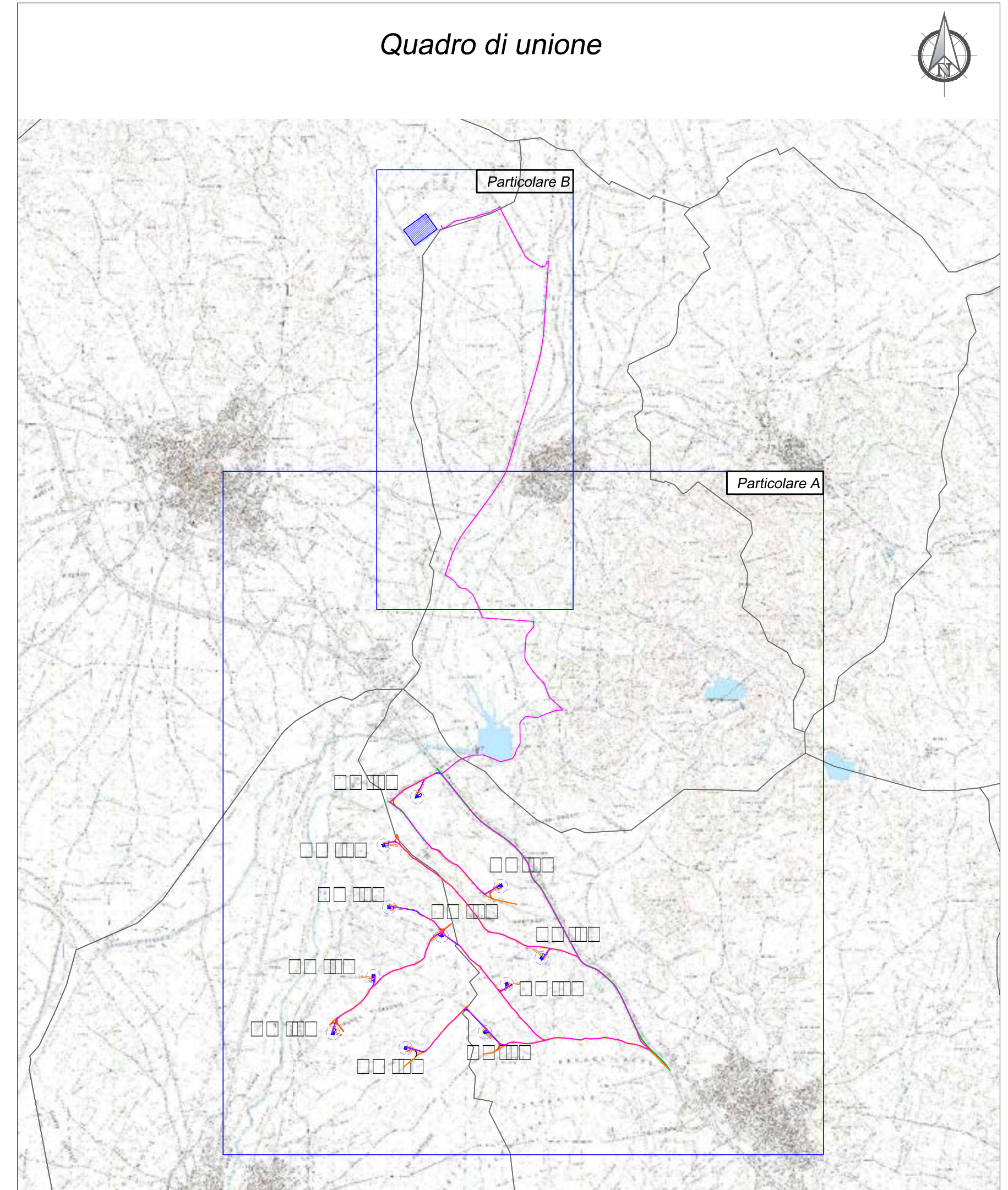
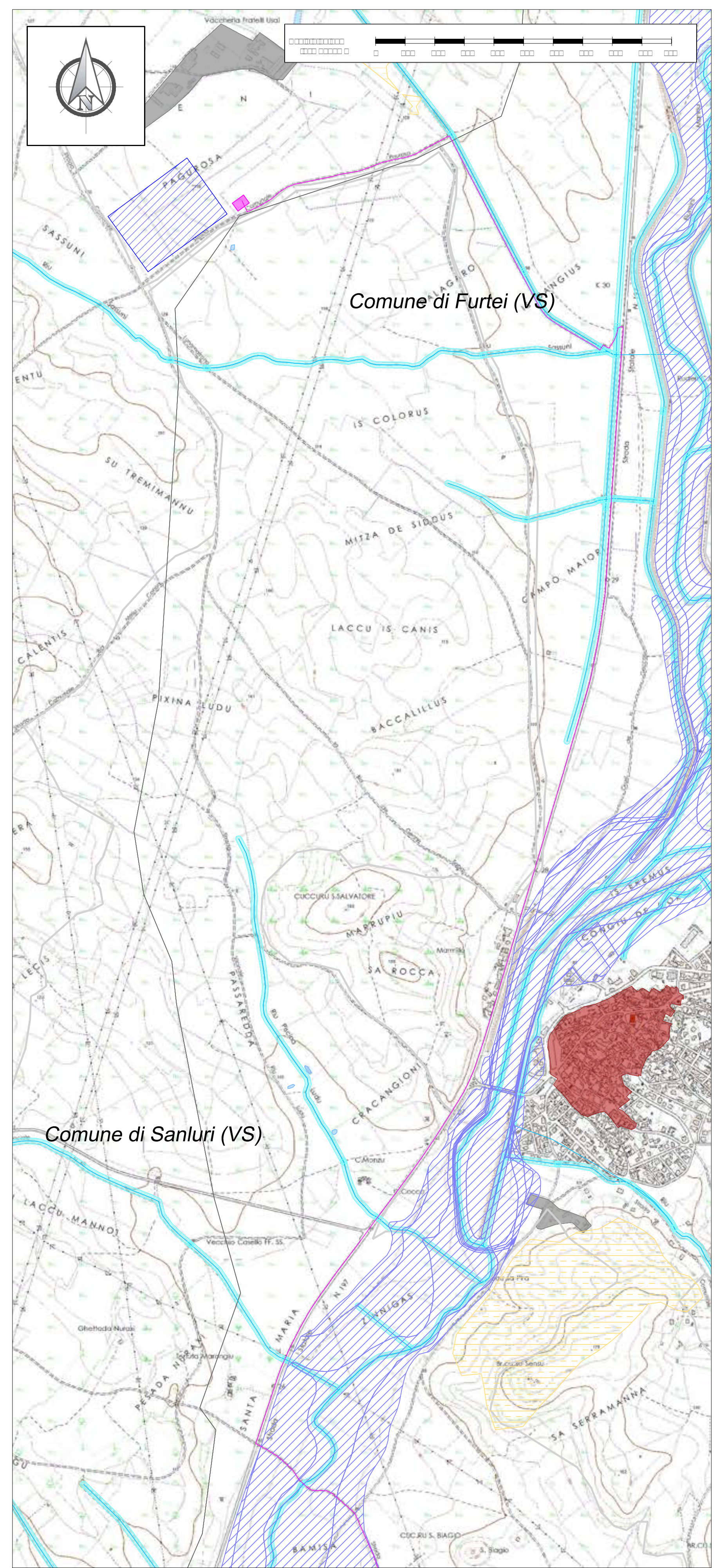
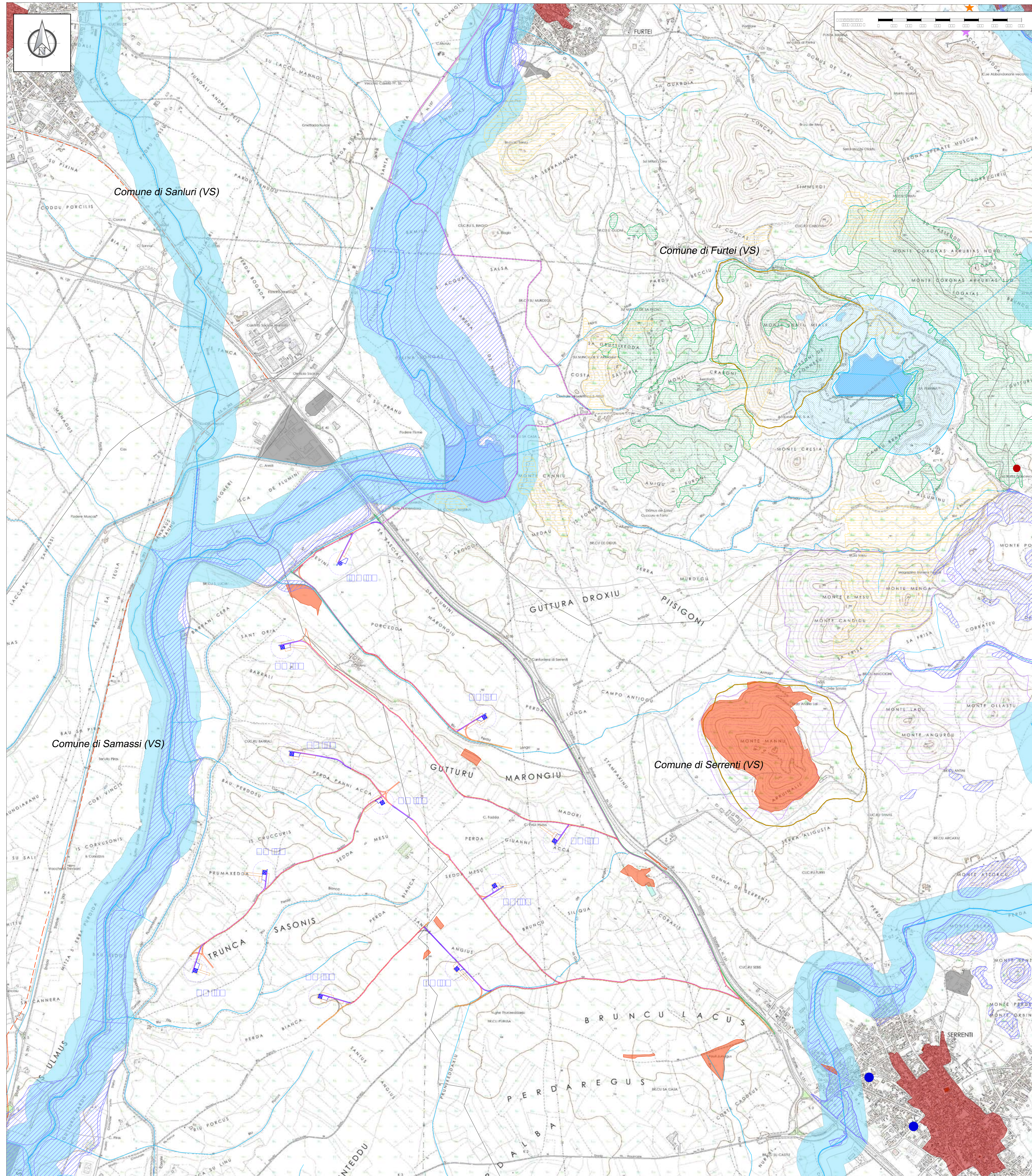

- Localizzazione Geografica Impianto**
- Legenda**
- Confini comunali
 - Area di impatto potenziale = Hmax X 50 = 206 X 50 = 10km
 - Aerogeneratore: Fondazione, Piazzola definitiva, Sorvolo
 - Piazzola temporanea
 - Cavalletto MT
 - Sottostazione Elettrica Utente
 - Ipotesi di connessione in fase di definizione tra ente gestore rete e società capofila
 - Viabilità esistente
 - Viabilità esistente da adeguare
 - Adeguamenti temporanei alla viabilità
 - Nuova viabilità

REGIONE SARDEGNA
Provincia del Medio Campidano (VS)

COMUNI DI SAMASSI E SERRENTI

2	EMISSIONE PER INTEGRAZIONI MTE	11/11/22	ROLOM	LOMBRESI	MASIASI	A
1	EMISSIONE PER ENTI ESTERNI	01/10/21	ANEX	FURDO	MASIASI	A
0	EMISSIONE PER COMITATI	07/07/21	ANEX	FURDO	MASIASI	A
REV.	DESCRIZIONE	DATA	REDAITTO	CONTROL.	APPROV.	

Contributrice: **SORGENTIA RENEWABLES S.R.L.**

Sede: Regione 14, Via degli Alpini, 4, 20148, Milano (MI)
Partita IVA: 1200000046 - PEC: sorgentia.renewables@sorgentia.it
Società di Progettazione: **sorgentia RENEWABLES** ingegneria & innovazione

Progettista: **Antex** Via Jovinetti, 16 - Loc. Balanzone - 08100 Sestu (SU) Tel. 0811.186349 www.antexgroup.it - email: info@antexgroup.it

PARCO EOLICO DI "SAMASSI - SERRENTI"

Titolo: **AREE E SITI NON IDONEI ALL'INSTALLAZIONE DI IMPIANTI FER ALLIGATO C) DELLA DELIB.G.R. N.59/90 DEL 27.11.2020: INQUADRAMENTO DI DETTAGLIO**

Scale: 1:10.000
Nome DS/FILE: C20010505-VA-PL- 01-02
Allegato: 2/2
Foglio: A04
Livello: DEFINITIVO

Dot. Ing. Cesare Furto
Ordine degli Ingegneri della Provincia di Cagliari n° 6130 sez. A

Il presente documento è il progetto della ANTEx GROUP s.r.l.
E' vietata espressamente la ristampa o l'uso non autorizzato senza permesso scritto dalla società.
La società tutte i propri diritti e ogni altro diritto di legge.