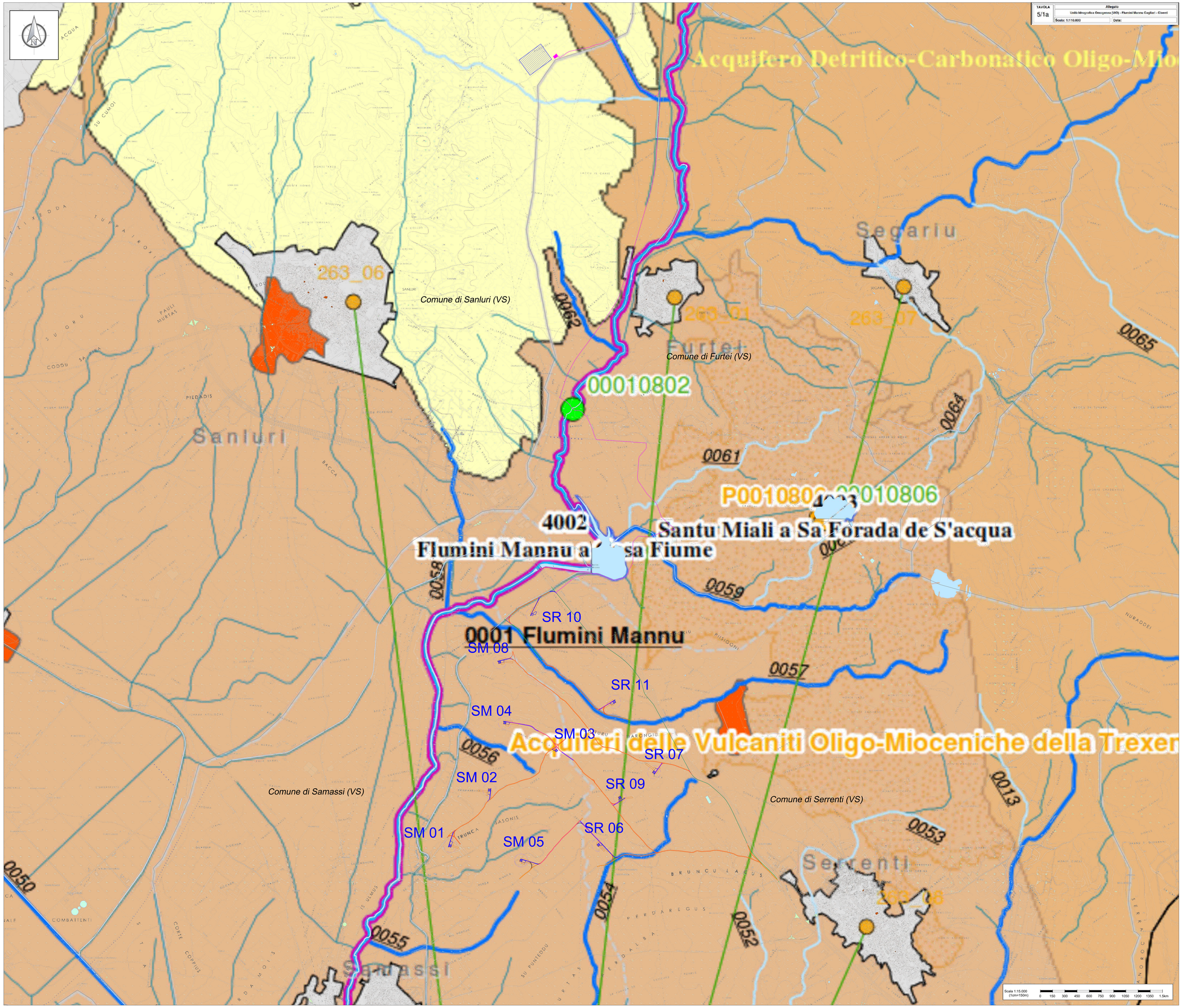

Localizzazione Geografica Impianto

Legenda

- Confini comunali
- Aerogeneratore: Fondazione, Piazzola definitiva, Sorvolo
- Piazzola temporanea
- Cavidotto MT
- Sottostazione Elettrica Utente
- Ipotesi di connessione in fase di definizione tra ente gestore rete e società capofila
- Viabilità esistente
- Viabilità esisistente da adeguare
- Adeguamenti temporanei alla viabilità
- Nuova viabilità

Legenda PTA

- Bacini Idrografici
- Comuni
- Aree Urbane
- Aree Industriali

Specifica Destinazione
- Canale
- Corso acqua
- Invaso, lago

Monitoraggio Ambientale
- Canale
- Corso acqua
- Invaso, lago

- Tratti Costa
- Monitoraggio Marino Costiere

Codifica Stazioni
Pxxx: Uso Potabile
Mxxx: Balneazione
xxx: Stato ambientale acque superficiali interne
AMxxx: Stato ambientale acque Marino Costiere

- Corsi acqua Significativi
- Corsi acqua Rilevanti
- Corsi d'Acqua del 1 ordine
- Corsi d'Acqua del 2 ordine
- Corsi d'Acqua di ordini minori
- Laghi
- Acque transizione

Codifica Corpi Idrici
0xxx: Corsi d'acqua e canali
4xxx: Laghi e Invasi
5xxx: Stagni e Paludi
7xxx: Acque Marino Costiere

Comparto Depurativo - Piano D'Ambito
- Scarichi
- Insediamenti Collettati a altri impianti
- Insediamenti non ancora collettati a impianti consortili esistenti
- Insediamenti collettati a Impianti consortili esistenti
- Impianti consortili esistenti
- Impianti consortili futuri
- Impianti singoli esistenti
- Impianti singoli futuri
- Collettamenti esistenti
- Collettamenti previsti

Acquiferi
- Acquiferi Plio Quaternari
- Acquiferi Vulcanici Plio Quaternari
- Acquiferi Sedimentari Terziari
- Acquiferi Vulcanici Terziari
- Acquiferi Carbonatici Mesozoici Paleozoici

R E G I O N E S A R D E G N A

Provincia del Medio Campidano (VS)

COMUNI DI SAMASSI E SERRENTI

REV.	DESCRIZIONE	DATA	REDATTO	CONTROL.	APPROV.
2	EMISSIONE PER INTEGRAZIONI MITE	11/11/22	ROTOLONI M.	LOMBARDO A.	NASTASI A.
1	EMISSIONE PER ENTI ESTERNI	01/10/21	ANTEX	FURNO C.	NASTASI A.
0	EMISSIONE PER COMMENTI	19/07/21	ANTEX	FURNO C.	NASTASI A.

Committente:

SORGENIA RENEWABLES S.R.L.

Sede legale in Via Algardi Alessandro, 4, 20148, Milano (MI)
PartitaIVA: 10300050969 – PEC: sorgenia.renewables@legalmail.it

sorgenia RENEWABLES
ingegneria & innovazione

Società di Progettazione:

antex group

Via Jonica, 16 – Loc. Belvedere – 96100 Siracusa (SR) Tel. 0931.1663409
web: www.antexgroup.it e-mail: info@antexgroup.it

Progetto:

PARCO EOLICO DI "SAMASSI - SERRENTI"

Tavola:

INQUADRAMENTO IMPIANTO SU PIANO DI TUTELA DELLE ACQUE (PTA) DELLA REGIONE SARDEGNA

Progettista/Resp. Tecnico:
Furno Cesare
Ordine degli Ingegneri della Provincia di Catania
n° 6130 sez. A
30.11.2022 14:34:40
GMT+00:00

Dott. Ing. Cesare Furno
Ordine degli Ingegneri
della Provincia di Catania
n° 6130 sez. A

Scala:	Nome DIS./FILE:	Allegato:	F.to:	Livello:
1:15.000	C20010505-VA-PL-13-02	1/1	A0	DEFINITIVO

Il presente documento è di proprietà della ANTEX GROUP srl.
E' vietata la comunicazione a terzi o la riproduzione senza il preventivo permesso scritto della suddetta.
Le società tutelano i propri diritti a rigore di Legge.