

Legenda

- Confini comunali
- Aerogeneratore: Fondazione, Piazzola definitiva, Sorvolo
- Piazzola temporanea
- Cavidotto MT
- Sottostazione Elettrica Utente
- Ipotesi di connessione in fase di definizione tra ente gestore rete e società capofila
- Viabilità esistente
- Viabilità esistente da adeguare
- Adeguamenti temporanei alla viabilità
- Nuova viabilità

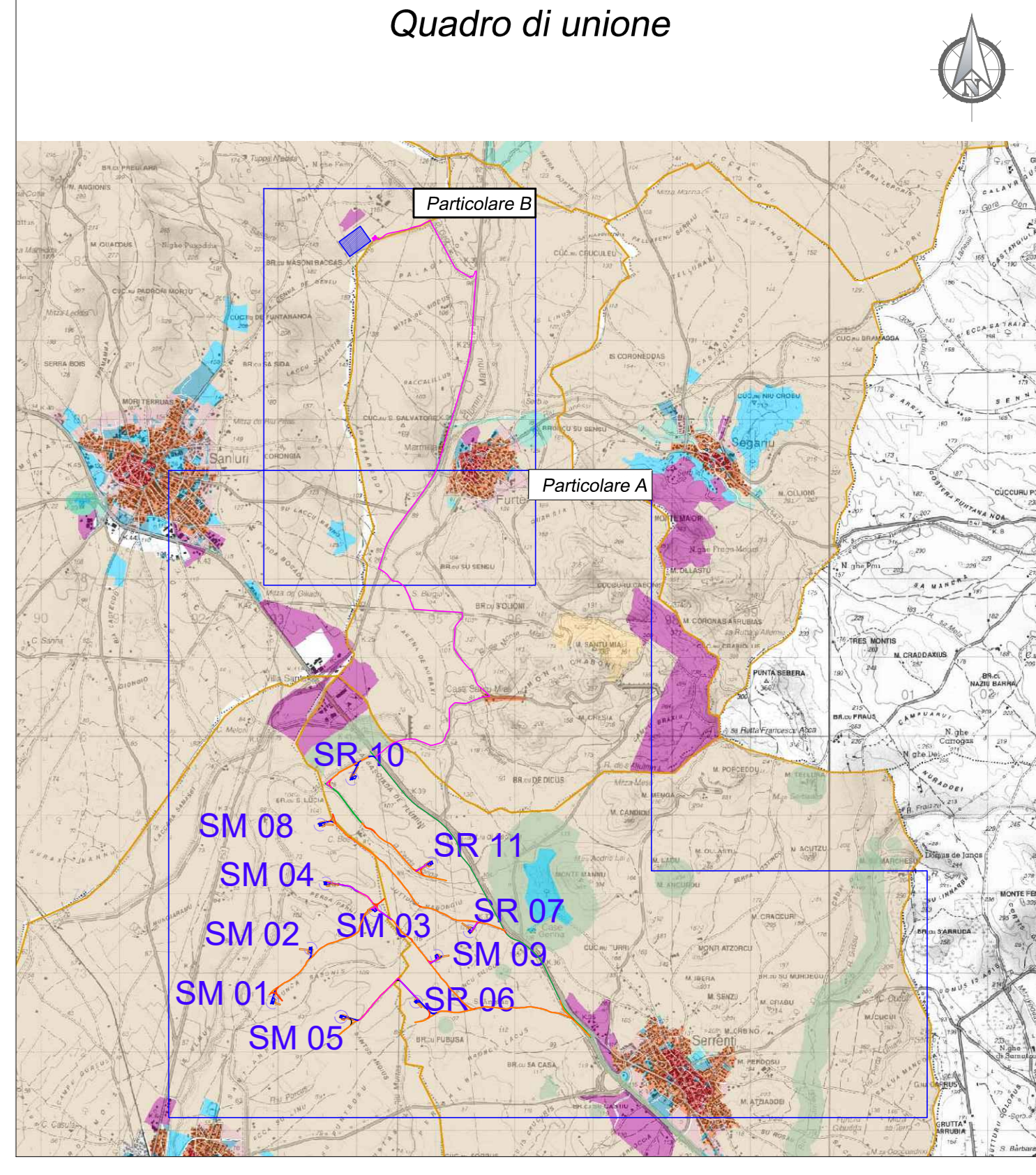

**Piano Urbanistico Provinciale
Piano Territoriale di Coordinamento**

Tavola di Aggiornamento del mosaico e dell'archivio dati (Protocollo d'Intesa tra RAS e Provincia di Cagliari) sulla pianificazione urbanistica comunale

Cod.SITP PUP_BC15_003

Data 04/12/2012

Fase 10

Approvato: D.C.P. n.07 del 03/02/2011 integrata con D.C.P. n.34 del 25/05/2012 (presa d'atto prescrizioni CTRU)

Mosaico degli strumenti urbanistici comunali

| | | | |
|--|---|-----------------|---------------------------------------|
| | Zona A - Centro Storico | | Zona G - Servizi generali |
| | Zona B - Completamento Residenziale | | Zona H - Salvaguardia |
| | Zona C - Espansione Residenziale | | Zona S - Spazi pubblici (S1-S2-S3-S4) |
| | Zona D - Industriale, artigianale e commerciale | n.c. | n.c. |
| | Zona E - Agricola | Altro | Altro |
| | Zona E - Agricola speciale/Direttive per le zone agricole (DPGR 228/94) | Limiti comunali | Limiti comunali |

REGIONE SARDEGNA
Provincia del Medio Campidano (VS)

COMUNI DI SAMASSI E SERRENTI



| 2 | EMISSIONE PER INTEGRAZIONI MITE | 11/11/22 | ROTONDI M | LOMBARDO A | MASTASI A |
|------|---------------------------------|----------|-----------|------------|-----------|
| 1 | EMISSIONE PER ENTI ESTERNI | 01/10/21 | ANTEX | FURNO C | MASTASI A |
| 0 | EMISSIONE PER COMMENTI | 19/07/21 | ANTEX | FURNO C | MASTASI A |
| REV. | DESCRIZIONE | DATA | REDAITTO | CONTROL. | APPROV. |

Comitente:
SORGENIA RENEWABLES S.R.L.

Sede legale in Via Agnelli Assonora, 4, 20148, Milano (MI)
Partita IVA: 1030050969 - PEC: sorgenia.renewables@regmail.it
Società in liquidazione

Antex group
Via Jorica, 16 - Loc. Belvedere - 06100 Sirolo (SR) Tel. 0931.1663409
www.antaingroup.it e-mail: info@antaingroup.it
Progetto/Segr. Tecnico:

PARCO EOLICO DI "SAMASSI - SERRENTI"

Tavola:
INQUADRAMENTO IMPIANTO SU STRUMENTI URBANISTICI PROVINCIALI:
PROVINCIA DEL MEDIO CAMPIDANO

Disegnato: Dott. Ing. Cesare Fumo
Ordine degli Ingegneri della Provincia di Cagliari n° 6130 sez. A

Scala: 1:10.000
Nome FILE: C20010505-VA-PL-14-02
Allegato: 1/1
F. Sc.: AQ
Libretto: DEFINITIVO

Il presente documento è di proprietà della ANTEX GROUP s.p.a. e' vietata la ristampa o l'uso non autorizzato senza il permesso scritto della società. Le società sono i propri enti e opere di legge.