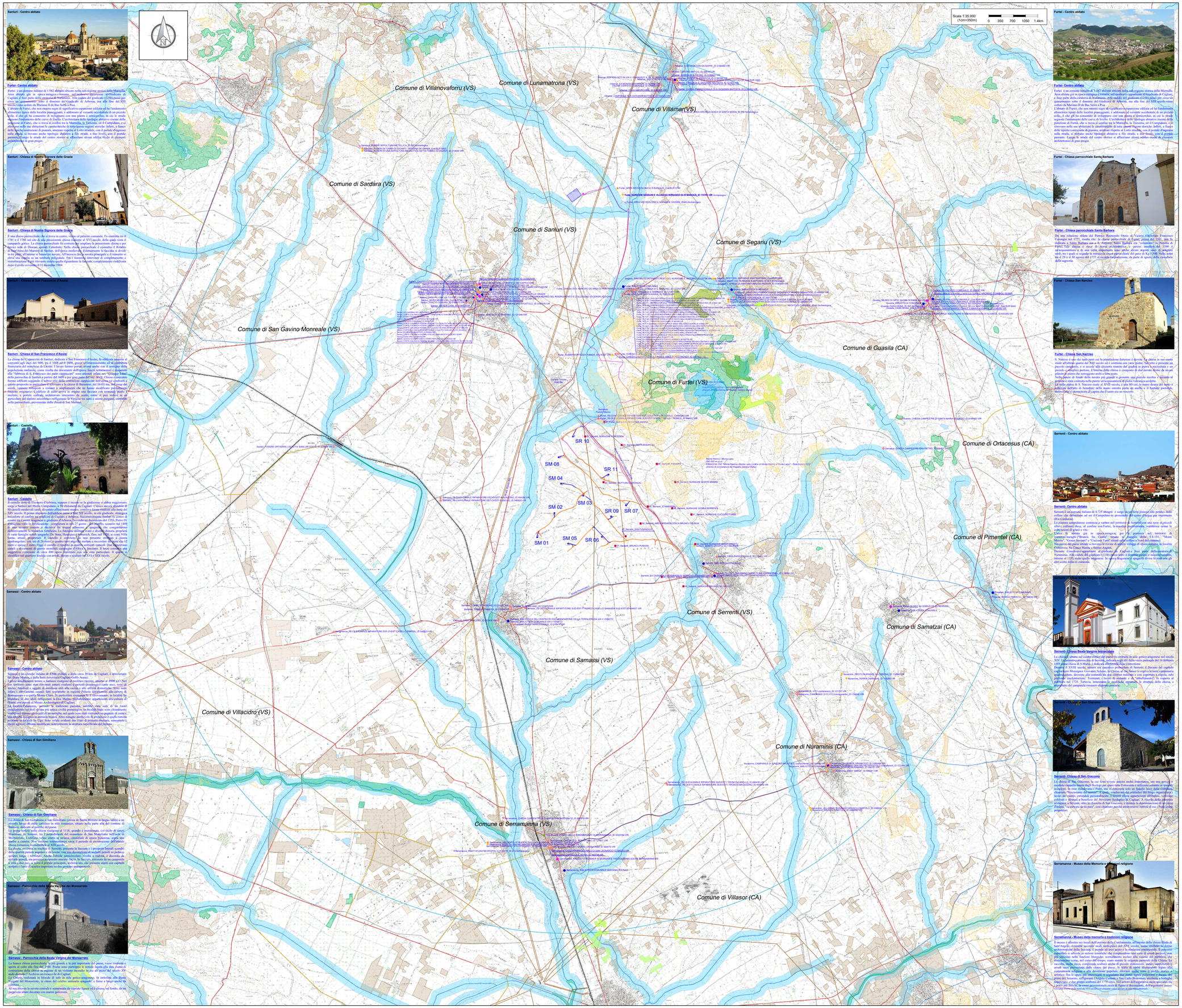

Localizzazione Geografica Impianto

Legenda

- Confini comunali
- Area di impatto potenziale Hmax X 50 = 206 X 50 ~ 11km
- Aerogeneratore: Fondazione, Piazzola definitiva, Sorvolo
- Piazzola temporanea
- Cavidotto MT
- Sottostazione Elettrica Utente
- Ipotesi di connessione in fase di definizione tra ente gestore rete e società capofila
- Viabilità esistente
- Viabilità esisistente da adeguare
- Adeguamenti temporanei alla viabilità
- Nuova viabilità

LEGENDA BENI

Vincoli in Rete:
- Vincoli in Rete Archeologici
- Vincoli in Rete Architettonici
- Vincoli in Rete Parchi e Giardini

PPR Beni Paesaggistici e Identitari:
- Beni paesaggistici ex art 136-142
  - Beni identitari
  - Beni paesaggistici ex art 143 (puntuali)
  - Beni paesaggistici ex art 143 (areali)
  - Proposta di insussistenza vincolo
  - Ulteriori elementi

Siti archeologici noti. Fonti RAS e MIC
- Siti archeologici noti

Repertorio del mosaico 2017:
- Beni culturali architettonici
- Beni culturali archeologici
- Beni paesaggistici
- Beni identitari
- Proposta di insussistenza vincolo

Beni Culturali:
- Musei
- Biblioteche
- Area o parco archeologico
- Monumenti o complessi monumentali
- Monumenti naturali

LEGENDA VINCOLI

I territori contermini ai laghi compresi in una fascia della profondità di 300 metri dalla linea di battigia, anche per i territori elevati sui laghi Art. 142 - D.Lgs. n.42/2004

I fiumi, i torrenti, i corsi d'acqua iscritti negli elenchi previsti dal testo unico delle disposizioni di legge sulle acque ed impianti elettrici, approvato con regio decreto 11 dicembre 1933, n. 1775, e le relative sponde piedi degli argini per una fascia di 150 metri ciascuna Art. 142 - D.Lgs. n.42/2004

Fiumi, torrenti e altri corsi d'acqua e relativo Buffer 10m Art. 143 - D.Lgs. n.42/2004

Laghi naturali, invasi artificiali, stagni, lagune Art. 143 - D.Lgs. n.42/2004

I territori coperti da foreste e da boschi, ancorché percorsi o danneggiati dal fuoco, e quelli sottoposti a vincolo di rimboschimento, come definiti dall'articolo 2, commi 2 e 6, del decreto legislativo 18 maggio 2001, n. 227 (norma abrogata, ora il riferimento è agli articoli 3 e 4 del decreto legislativo n. 34 del 2018): Art. 142 - D.Lgs. n.42/2004

- Boschi (Componenti del Paesaggio PPR)
- Impianti boschivi artificiali (Componenti del Paesaggio PPR)
- Macchia dune aree umide (Componenti del Paesaggio PPR)
- Sugherete (Componenti del Paesaggio PPR)
- CFVA - Aree percorse dal fuoco (Bosco e Pascolo) - da anno 2007 a 2021 ai sensi della L. n.353 del 2000
- Art.143 - Centri di antica e a prima formazione

LEGENDA INFRASTRUTTURE

RETE DELLA VIABILITA'
- Strade statali e provinciali
- Strade a specifica valenza paesaggistica e panoramica
- Strade di fruizione turistica
- Strade statali e provinciali a specifica valenza paesaggistica e panoramica
- Strade statali e provinciali a specifica paesaggistica e panoramica di fruizione
- Rete stradale locale
- Strade in costruzione
- Impianti ferroviari lineari
- Impianti ferroviari lineari a specifica valenza paesaggistica e panoramica

CICLO DELLE ACQUE
- Condotta idrica

CICLO DELL'ENERGIA ELETTRICA
- Linea elettrica

R E G I O N E S A R D E G N A

Provincia del Medio Campidano (VS)

COMUNI DI SAMASSI E SERRENTI

REV.	DESCRIZIONE	DATA	REDATTO	CONTROL.	APPROV.
2	EMISSIONE PER INTEGRAZIONI MTE	11/11/22	S.BALUCE	LOMBARDO A.	NASTASI A.
1	EMISSIONE PER ENTI ESTERNI	01/10/21	ANTEX	FURNO C.	NASTASI A.
0	EMISSIONE PER COMMENTI	26/07/21	ANTEX	FURNO C.	NASTASI A.

Committente:

SORGENIA RENEWABLES S.R.L.

Sede legale in Via Algardi Alessandro, 4, 20148, Milano (MI)
Partita I.V.A. 10350050969 – PEC: sorgenia.renewables@legalmail.it

Società di Progettazione:

Via Jonica, 16 - Loc. Belvedere – 96100 Siracusa (SR) Tel. 0931.1663409
web: www.antexgroup.it e-mail: info@antexgroup.it

Progetto:

PARCO EOLICO DI "SAMASSI - SERRENTI"

Tavola:

INSERIMENTO PAESAGGISTICO
CARTOGRAFIA DELLE CARATTERISTICHE MORFOLOGICHE DEI LUOGHI, TESSITURA STORICA DEL CONTESTO PAESAGGISTICO, RAPPORTO CON LE INFRASTRUTTURE, RETI ESISTENTI NATURALI E ARTIFICIALI

Scala: 1:35.000 | Nome DIS./FILE: C20010S05-VA-EA-02-02 | Allegato: 1/1 | F.to: A0 | Livello: DEFINITIVO

Professionisti:
Ordine degli Ingegneri della Provincia di Catania n° 6130 sez. A
Dott. Ing. Cesare Furno
Ordine degli Ingegneri della Provincia di Catania n° 6130 sez. A

Il presente documento è di proprietà della ANTEX GROUP srl
E' vietata la comunicazione e tutti o la riproduzione senza il preventivo permesso scritto della suddetta.
La società tutela i propri diritti a rigore di legge.