

Idea progettuale, modello insediativo e coordinamento generale: AG Advisory S.r.l.

Paesaggio e supervisione generale: CRETA S.r.l.

Elaborazioni grafiche: Eclettico Design

Assistenza legale: Studio Legale Sicchi Damiani

Progettisti:

Progetto agricolo: NETAFIM Italia S.r.l.
Dott. Alberto Vezio Puggioni
Dott. Roberto Foglietta

Progetto azienda agricola: Eclettico Design

Ing. Roberto Cereda

Progetto impianto fotovoltaico: Silver Ridge Power Italia S.r.l.

Ing. Stefano Felice

Arch. Salvatore Pazzuto

Progetto strutture impianto fotovoltaico: Ing. Nicola A. di Renzo

Progetto opere di connessione: Ing. Fabio Calcarella

Contributi specialistici:

Acustica: Dott. Gabriele Totaro

Agronomia: Dott. Agr. Barnaba Marinosi

Agronomia: Dott. Agr. Giuseppe Palladino

Archeologia: Dott.ssa Caterina Polito

Archeologia: Dott.ssa Michela Rugge

Asseverazione PEF: Omnia Fiduciaria S.r.l.

Fauna: Dott. Giacomo Marzano

Geologia: Geol. Pietro Pepe

Irradiazione: Ing. Luigi Fanelli

Piano Economico Finanziario: Dott. Marco Marincola

Vegetazione e microclima: Dott. Leonardo Beccaris

Cartella: VIA_2/ Identificatore: PAGRVLTELAB03 Tavola di individuazione Ortofoto

Sotocartella: P_AGRIVOLTAICO/

Descrizione: Tavola di individuazione dell'intervento su Ortofoto

Nome del file:	Tipologia	Scala
PAGRVLTELAB03.pdf	Elaborato grafico	1:20.000 / 1:10.000

Autori elaborato: Arch. Sandra Vecchietti

Rev.	Data	Descrizione
00	01/02/22	Prima emissione
01		
02		

Spazio riservato agli Enti:

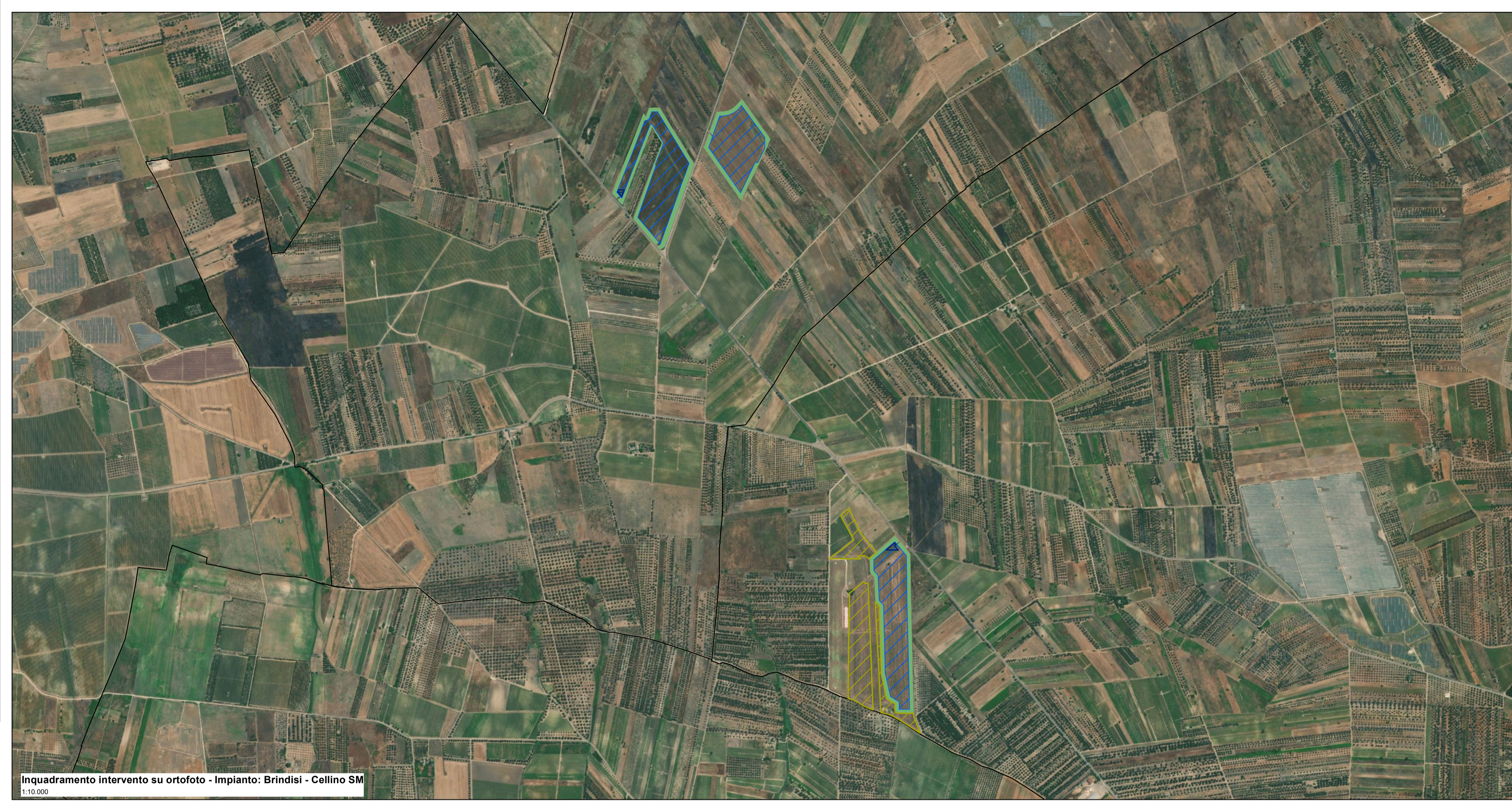

Inquadramento intervento su ortofoto - Impianto: Brindisi - Cellino SM
1:10.000



Inquadramento intervento e cavidotto su ortofoto - Impianto: Brindisi - Cellino SM
1:20.000

Legenda

- Area impianto agrivoltaico
- Area azienda agricola
- Fasce di mitigazione
- Area dedicata a colture diverse dall'olivo
- Stazione elettrica
- Cabina primaria
- Cavidotto AT
- Cavidotto MT
- Limiti Comunali

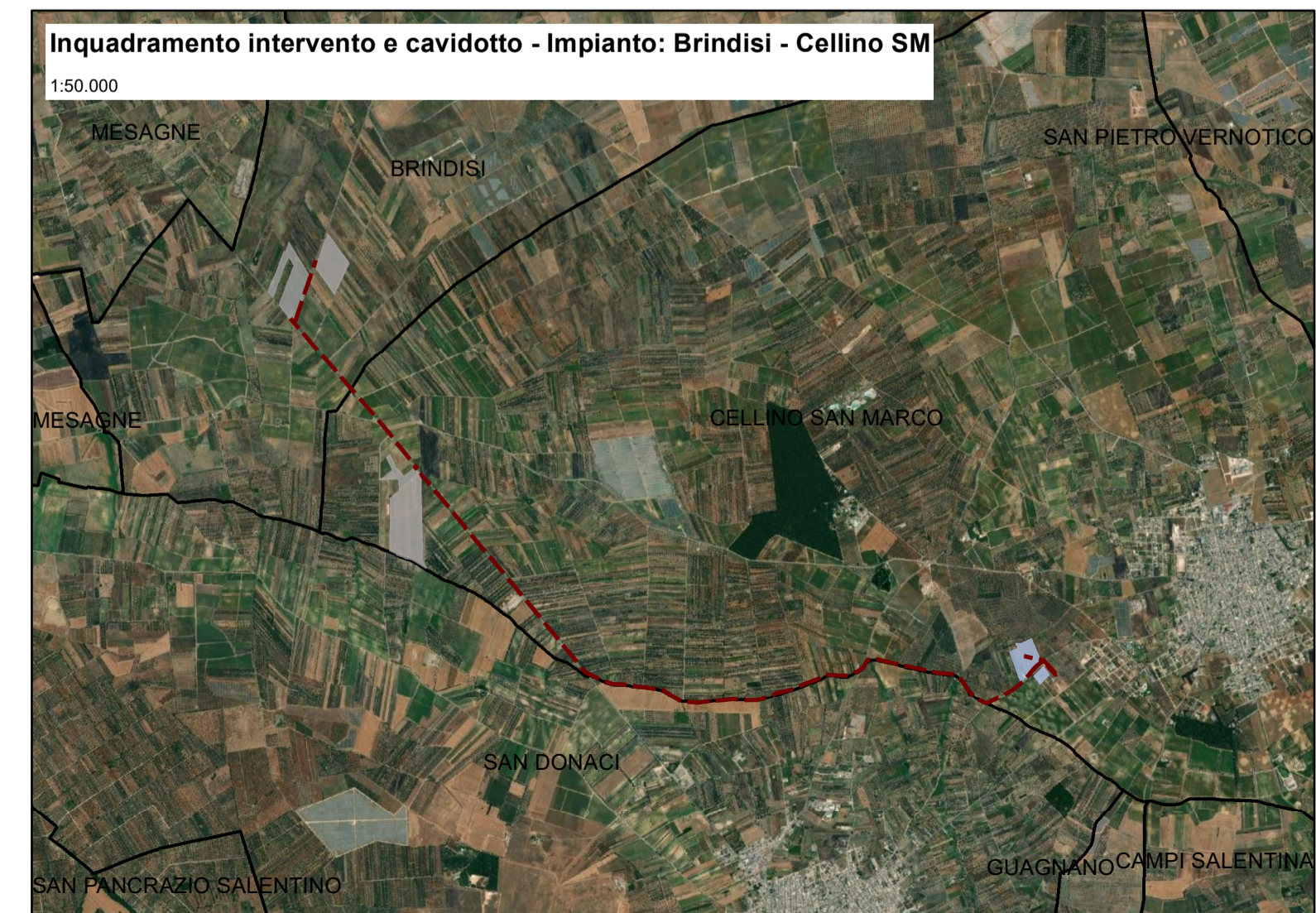

Inquadramento intervento e cavidotto - Impianto: Brindisi - Cellino SM
1:50.000