

IMPIANTO AGRIVOLTAICO
SITO NEI COMUNI DI BRINDISI E CELLINO SAN MARCO
IN PROVINCIA DI BRINDISI

Valutazione di Impatto Ambientale

(artt. 23-24-25 del D.Lgs. 152/2006)

Commissione Tecnica PNRR-PNIEC

(art. 17 del D.L. 77/2021, convertito in L. 108/2021)

Prot. CIAE: DPE-0007123-P-10/08/2020

Nuova SE Terna Cellino 380/150 kV
SE Terna e Cabina Primaria E-Distribuzione 150/20 kV

<i>Cartella</i>	VIA_2/	<i>Identificatore:</i>	Inquadramento SE Terna su Ortofoto	
<i>Sottocartella</i>	P_SE/	PSEELAB05		
<i>Descrizione</i>	Inquadramento SE Terna su Ortofoto			
<i>Nome del file:</i>	PSEELAB05.pdf		<i>Tipologia</i>	<i>Scala</i>
			Elaborato grafico	varie

Autori elaborato: MAYA - Ing. Vito Calìo

<i>Rev.</i>	<i>Data</i>	<i>Descrizione</i>
00	02/02/21	Prima emissione
01		
02		

Spazio riservato agli Enti:

PROPONENTE:

HEPV02 S.R.L.
via Alto Adige, 160/A - 38121 Trento (TN)
hepv02srl@arubapec.it

MANAGEMENT:

EHM.Solar

EHM.SOLAR S.R.L.
Via della Rena, 20 39100 Bolzano - Italy
tel. +39 0461 1732700
fax. +39 0461 1732799
info@ehm.solar

c.fiscale, p.iva e R.I. 03033000211

NOME COMMESSA:

COSTRUZIONE ED ESERCIZIO NUOVA SE TERNA
380/150kV E CABINA PRIMARIA E-DISTRIBUZIONE
150/20kV DENOMINATA CELLINO SITE NEL COMUNE DI
CELLINO SAN MARCO (BR) PER LA CONNESSIONE
ALLA RETE ELETTRICA DI IMPIANTO FOTOVOLTAICO
CODICE IDENTIFICATIVO AU CZ7X8F6

STATO DI AVANZAMENTO COMMESSA:

PROGETTO DEFINITIVO PER AU CZ7X8F6

CODICE COMMESSA:

HE.19.0053

PROGETTAZIONE INGEGNERISTICA:

Heliopolis

Galleria Passarella, 1 20122 Milano - Italy
tel. +39 02 37905900
via Alto Adige, 160/A 38121 Trento - Italy
tel. +39 0461 1732700
fax. +39 0461 1732799

www.heliopolis.eu
info@heliopolis.eu

c.fiscale, p.iva e R.I. Milano 08345510963



PROGETTISTA:

MAYA ENGINEERING SRLS

4, Via San Girolamo

70017 Putignano (BA)

C.F./P.IVA 08365980724

Vito Calio

COLLABORATORE: Ing. Vito CALIO'

AMBIENTE IDRAULICA STRUTTURE

MAYA ENGINEERING
Ing. Vito CALIO'
Via San Girolamo, 4 - 70017 Putignano (BA)
v.calio@maya-eng.com



STUDI PEDO-AGRONOMICI

MAYA ENGINEERING
Dott. Agr. Alessandro ZURLO
Contrada Gavida snc - 72012 Carovigno (BR)
a.zurlo.az@gmail.com



GEOLOGIA

MAYA ENGINEERING
Dott. Geol. Francesco MAGNO
Via Colonne, 38 - 72100 BRINDISI
frmagno@libero.it



STUDI FAUNISTICI

MAYA ENGINEERING
Dott. Agr. Alessandro ZURLO
Contrada Gavida snc - 72012 Carovigno (BR)
a.zurlo.az@gmail.com



RILIEVI TOPOGRAFICI

MAYA ENGINEERING
Ing. Vito CALIO'
Via San Girolamo, 4 - 70017 Putignano (BA)
v.calio@maya-eng.com



OPERE DI ALTA TENSIONE

SIET SRL
Via Alessio Baldovinetti, 176 - 00142 Roma
sietsrlroma@gmail.com

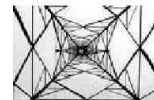

SIET s.r.l. - Roma
Servizi di ingegneria
energia e trasporti

OGGETTO:

Inquadramento SE Terna su Ortofoto

SCALA:

VARIE

DATA:

FEBBRAIO 2021

NOME FILE:

CZ7X8F6_ElaboratoGrafico_0_05.SE

TAVOLA:

05.SE

N. REV.	DATA	REVISIONE
0	02.2021	Emissione

ELABORATO

VERIFICATO
responsabile commessa
A.Albuzzi

VALIDATO
direttore tecnico
N.Zuech

LEGENDA

- Variante Elettrodotto 380kV
- Elettrodotto 380kV variante profilo altimetrico
- Tratto Elettrodotto da demolire 380kV
- Nuova SE Terna
- Nuovo sostegno 380 kV
- Sostegno 380 kV esistente



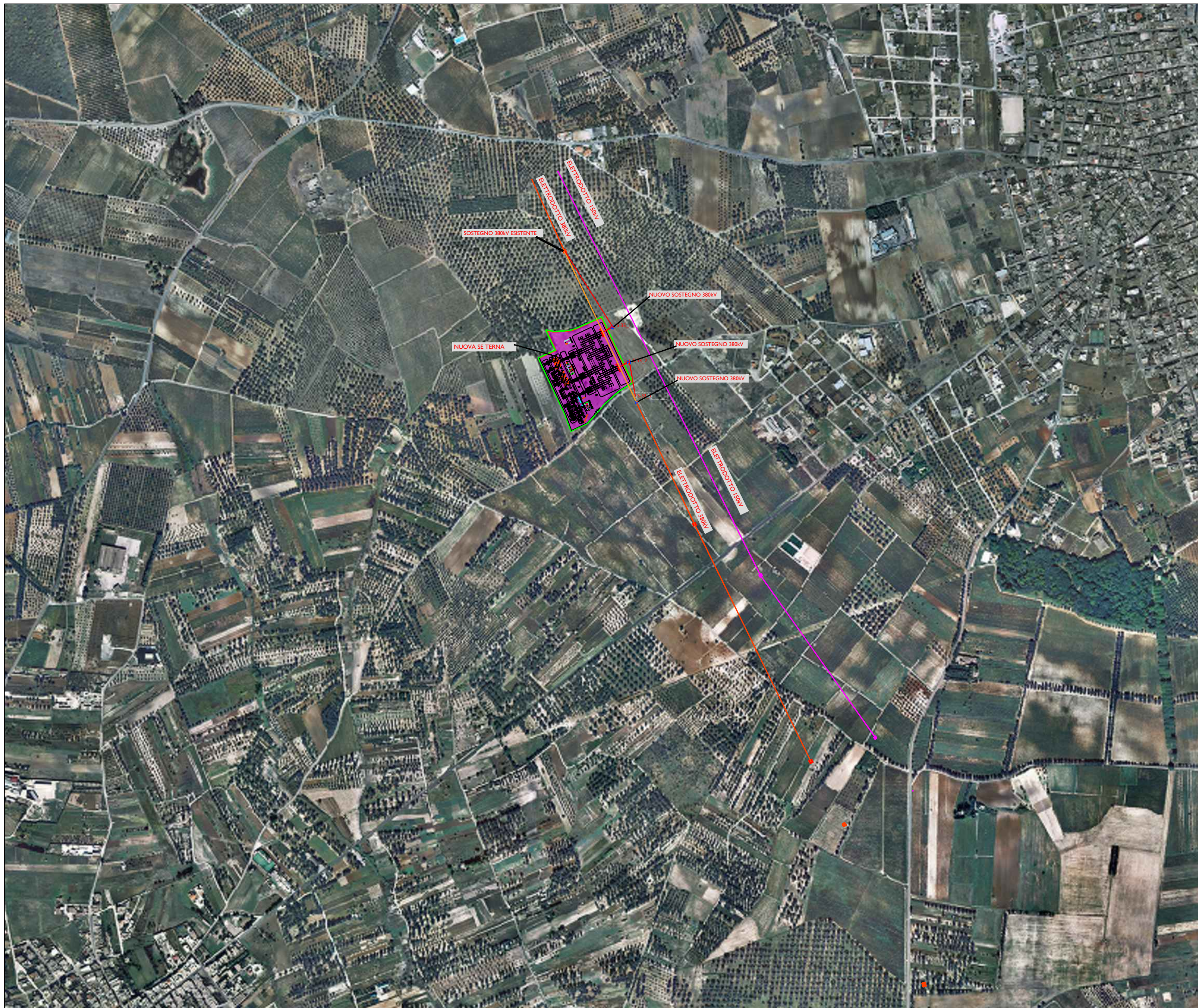

- LEGENDA**
- Variante Elettrodotto 380kV
 - Elettrodotto 380kV variante profilo altimetrico
 - Tratto Elettrodotto da demolire 380kV
 - Nuova SE Terna
 - Nuovo sostegno 380 kV
 - Sostegno 380 kV esistente

LEGENDA

- Variante Elettrodotta 380kV
- Elettrodotta 380kV variante profilo altimetrico
- Tratto Elettrodotta da demolire 380kV
- Nuova SE Terna
- ⊞ Nuovo sostegno 380 kV
- ⊞ Sostegno 380 kV esistente

