

**IMPIANTO AGRIVOLTAICO**  
SITO NEI COMUNI DI BRINDISI E CELLINO SAN MARCO  
IN PROVINCIA DI BRINDISI

**Valutazione di Impatto Ambientale**

(artt. 23-24-25 del D.Lgs. 152/2006)

**Commissione Tecnica PNRR-PNIEC**

(art. 17 del D.L. 77/2021, convertito in L. 108/2021)

**Prot. CIAE: DPE-0007123-P-10/08/2020**

---

**Nuova SE Terna Cellino 380/150 kV**  
SE Terna e Cabina Primaria E-Distribuzione 150/20 kV

---

<i>Cartella</i>	VIA_2/	<i>Identificatore:</i>	<b>Inquadramento SE Terna su Catastale</b>	
<i>Sottocartella</i>	P_SE/	<b>PSEELAB06</b>		
<i>Descrizione</i>	Inquadramento SE Terna su Catastale			
<i>Nome del file:</i>	PSEELAB06.pdf		<i>Tipologia</i>	<i>Scala</i>
			Elaborato grafico	1:1.000

---

*Autori elaborato:* MAYA - Ing. Vito Calìò

<i>Rev.</i>	<i>Data</i>	<i>Descrizione</i>
00	02/02/21	Prima emissione
01		
02		

---

**Spazio riservato agli Enti:**

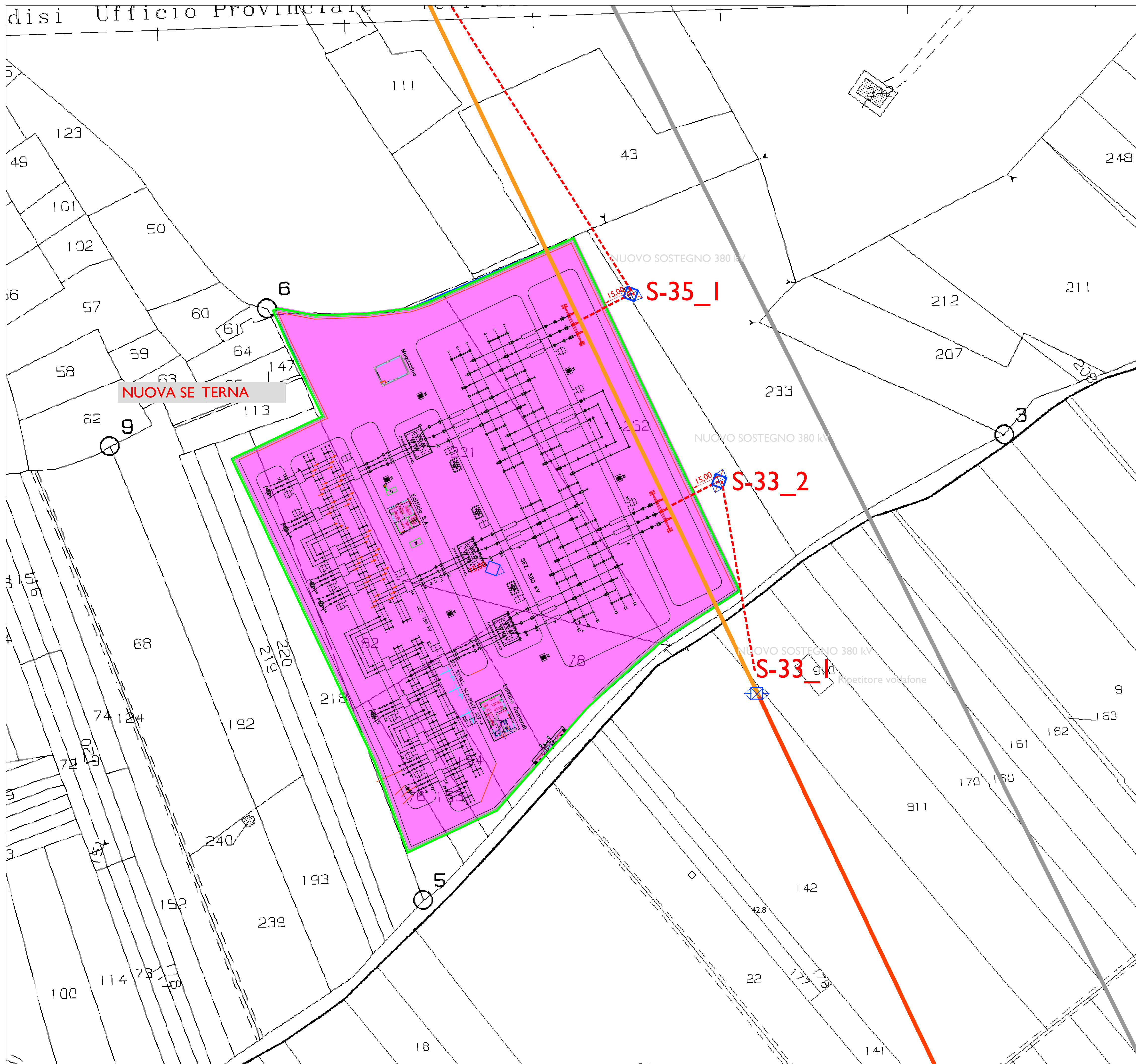

**LEGENDA**

- - - - - Variante Elettrodotto 380kV
- Elettrodotto 380kV variante profilo altimetrico
- Tratto Elettrodotto da demolire 380kV
- Nuova SE Terna
- ◆ Nuovo sostegno 380 kV
- Sostegno 380 kV esistente

PROPRONTE:  
HEPV02 S.R.L.  
via Alto Adige, 160/A - 38121 Trento (TN)  
hepv02srl@arubapec.it

MANAGEMENT:  
**EHM.Solar**  
E.M.SOLAR S.R.L.  
V. s. della Rena, 20 39100 Bolzano - Italy  
Tel. +39 0461 1732700  
Fax +39 0461 1732799  
info@ehm.solar  
c.f.s.cale p.v.a e R.L. 03033000211

NOME COMMESSA:  
COSTRUZIONE ED ESERCIZIO NUOVA SE TERNA  
380/150kV E CABINA PRIMARIA E-DISTRIBUZIONE  
150/20kV DENOMINATA CELLINO SITE NEL COMUNE DI  
CELLINO SAN MARCO (BR) PER LA CONNESSIONE  
ALLA RETE ELETTRICA DI IMPIANTO FOTOVOLTAICO  
CODICE IDENTIFICATIVO AU CZ7X8F6  
STATO DI AVANZAMENTO COMMESSA:  
PROGETTO DEFINITIVO PER AU CZ7X8F6  
CODICE COMMESSA:  
HE.19.0053

PROGETTAZIONE INGEGNERISTICA:  
**Heliopolis**  
Galleria Passarella 1 - 20122 Milano - Italy  
Tel. +39 02 37906900  
V.A. A.S. S.p.A. 10100/038121 Trento - Italy  
Tel. +39 0461 1732700  
Fax +39 0461 1732799  
www.helipolis.eu  
info@helipolis.eu  
c.f.s.cale p.v.a e R.L. Milano 08345510963

PROGETTISTA:  
**MAYA ENGINEERING SRLS**  
4 - Via San Girolamo  
70017 Putignano (BA)  
C.F.R. VIA 08365980724  
*Foto Calio*

COLLABORATORE: Ing. Vito CALIO

AMBIENTE IDRAULICA STRUTTURE  
MAYA ENGINEERING  
Ing. Vito CALIO  
Via San Girolamo, 4 - 70017 Putignano (BA)  
v.calio@maya-eng.com



GEOLOGIA  
MAYA ENGINEERING  
Dot. Geol. Francesco MAGNO  
Via Calore, 38 - 72100 BRENDA  
fmagno@libero.it



RILIEVI TOPOGRAFICI  
MAYA ENGINEERING  
Ing. Vito CALIO  
Via San Girolamo, 4 - 70017 Putignano (BA)  
v.calio@maya-eng.com



STUDI PEDO-AGRONOMICI  
MAYA ENGINEERING  
Dot. Agr. Alessandro ZURLO  
Contrada Gavica snc - 72012 Carovigno (BR)  
a.zurlo@mayae.com



STUDI FAUNISTICI  
MAYA ENGINEERING  
Dot. Agr. Alessandro ZURLO  
Contrada Gavica snc - 72012 Carovigno (BR)  
a.zurlo.az@gmail.com



OPERE DI ALTA TENSIONE  
SIET SRL  
Via Alessio Baldovinetti, 176 - 00142 Roma  
sietroma@gmail.com



OGGETTO:  
Inquadramento SE Terna su Catastale

SCALA:  
1:1000  
NOME FILE:  
CZ7X8F6\_ElaboratoGrafico\_0\_06.SE

DATA:  
FEBBRAIO 2021  
TAVOLA:  
06.SE

N. REV.	DATA	REVISIONE	ELABORATO	VERIFICATO	VALIDATO
0	02.2021	Emisione	A.Albuzzi	responsabile commessa	direttore tecnico N.Zuech