

IMPIANTO AGRIVOLTAICO
SITO NEI COMUNI DI BRINDISI E CELLINO SAN MARCO
IN PROVINCIA DI BRINDISI

Valutazione di Impatto Ambientale

(artt. 23-24-25 del D.Lgs. 152/2006)

Commissione Tecnica PNRR-PNIEC

(art. 17 del D.L. 77/2021, convertito in L. 108/2021)

Prot. CIAE: DPE-0007123-P-10/08/2020

Nuova SE Terna Cellino 380/150 kV
SE Terna e Cabina Primaria E-Distribuzione 150/20 kV

<i>Cartella</i>	VIA_2/	<i>Identificatore:</i>	Rilievo Planoaltimetrico - Sezioni	
<i>Sottocartella</i>	P_SE/	PSEELAB09		
<i>Descrizione</i>	Rilievo Planoaltimetrico - Sezioni - SE Terna			
<i>Nome del file:</i>	PSEELAB09.pdf		<i>Tipologia</i>	<i>Scala</i>
			Elaborato grafico	1:2.000

Autori elaborato: MAYA - Ing. Vito Calìo

<i>Rev.</i>	<i>Data</i>	<i>Descrizione</i>
00	02/02/21	Prima emissione
01		
02		

Spazio riservato agli Enti:

PROPONENTE:

HEPV02 S.R.L.
via Alto Adige, 160/A - 38121 Trento (TN)
hepv02srl@arubapec.it

MANAGEMENT:

EHM.Solar

EHM.SOLAR S.R.L.
Via della Rena, 20 39100 Bolzano - Italy
tel. +39 0461 1732700
fax. +39 0461 1732799
info@ehm.solar

c.fiscale, p.iva e R.I. 03033000211

NOME COMMESSA:

COSTRUZIONE ED ESERCIZIO NUOVA SE TERNA
380/150kV E CABINA PRIMARIA E-DISTRIBUZIONE
150/20kV DENOMINATA CELLINO SITE NEL COMUNE DI
CELLINO SAN MARCO (BR) PER LA CONNESSIONE
ALLA RETE ELETTRICA DI IMPIANTO FOTOVOLTAICO
CODICE IDENTIFICATIVO AU CZ7X8F6

STATO DI AVANZAMENTO COMMESSA:

PROGETTO DEFINITIVO PER AU CZ7X8F6

CODICE COMMESSA:

HE.19.0053

PROGETTAZIONE INGEGNERISTICA:

 **Heliopolis**

Galleria Passarella, 1 20122 Milano - Italy
tel. +39 02 37905900
via Alto Adige, 160/A 38121 Trento - Italy
tel. +39 0461 1732700
fax. +39 0461 1732799

www.heliopolis.eu
info@heliopolis.eu

c.fiscale, p.iva e R.I. Milano 08345510963



PROGETTISTA:

MAYA ENGINEERING SRLS

4, Via San Girolamo
70017 Putignano (BA)

C.F./P.IVA 08365980724

Vito Calio

COLLABORATORE: Ing. Vito CALIO'

AMBIENTE IDRAULICA STRUTTURE

MAYA ENGINEERING
Ing. Vito CALIO'
Via San Girolamo, 4 - 70017 Putignano (BA)
v.calio@maya-eng.com



STUDI PEDO-AGRONOMICI

MAYA ENGINEERING
Dott. Agr. Alessandro ZURLO
Contrada Gavida snc - 72012 Carovigno (BR)
a.zurlo.az@gmail.com



GEOLOGIA

MAYA ENGINEERING
Dott. Geol. Francesco MAGNO
Via Colonne, 38 - 72100 BRINDISI
frmagno@libero.it



STUDI FAUNISTICI

MAYA ENGINEERING
Dott. Agr. Alessandro ZURLO
Contrada Gavida snc - 72012 Carovigno (BR)
a.zurlo.az@gmail.com



RILIEVI TOPOGRAFICI

MAYA ENGINEERING
Ing. Vito CALIO'
Via San Girolamo, 4 - 70017 Putignano (BA)
v.calio@maya-eng.com



OPERE DI ALTA TENSIONE

SIET SRL
Via Alessio BaldoVinetti, 176 - 00142 Roma
sietsrlroma@gmail.com

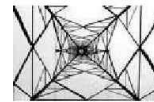

SIET s.r.l. - Roma
Servizi di ingegneria
energia e trasporti

OGGETTO:

Rilievo Planoaltimetrico - DTM (Digital Terrain Model) SE Terna

SCALA:

1 : 2000

DATA:

FEBBRAIO 2021

NOME FILE:

CZ7X8F6_RilievoPlanoaltimetrico_07c.SE

TAVOLA:

07c.SE

N. REV.	DATA	REVISIONE
0	02.2021	Emissione

ELABORATO

VERIFICATO
responsabile commessa
A.Albuzzi

VALIDATO
direttore tecnico
N.Zuech

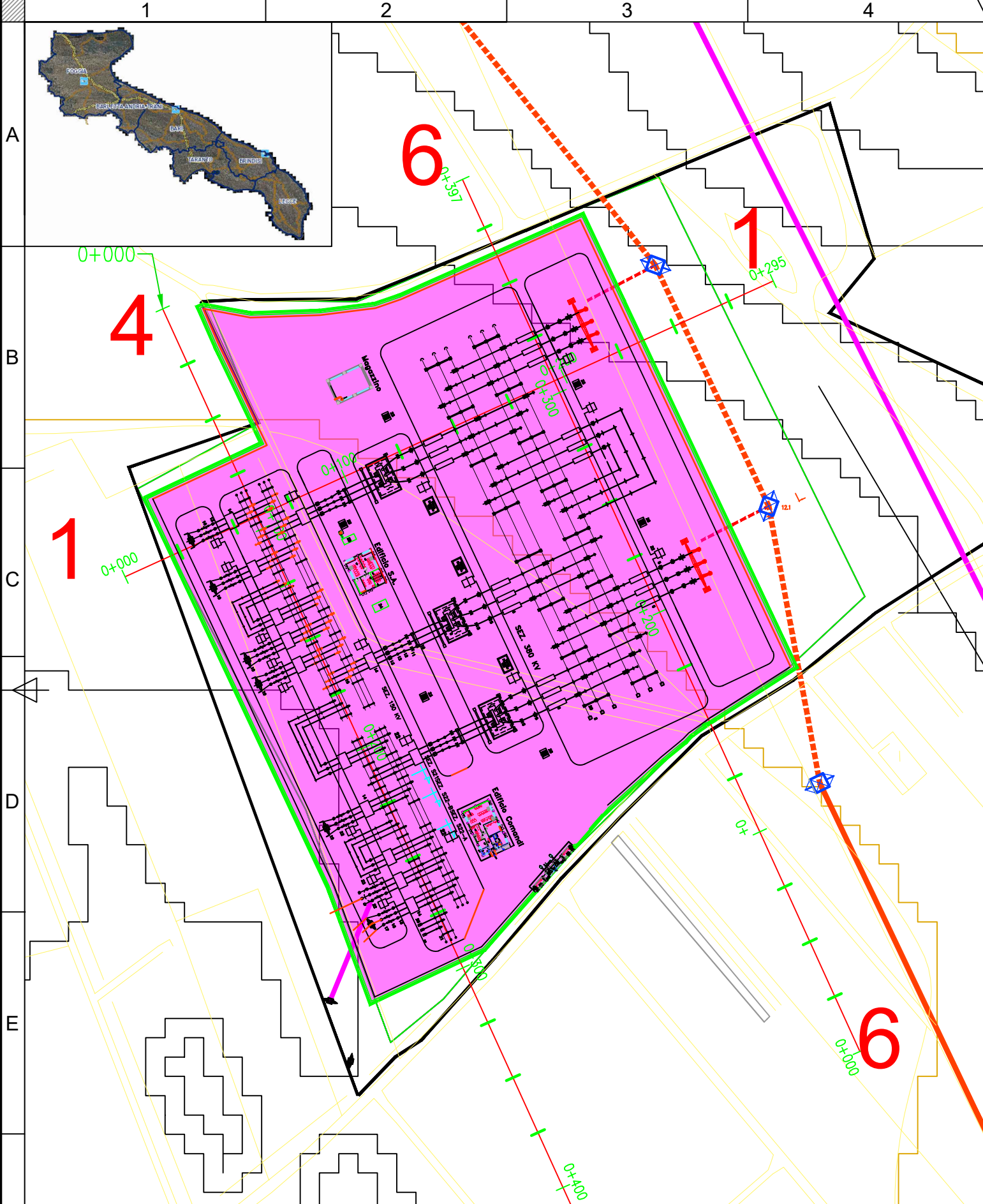

Profilo: Profilo 1 - (27)
 Scale : 1000/100
 Q.Rif. : 50.00

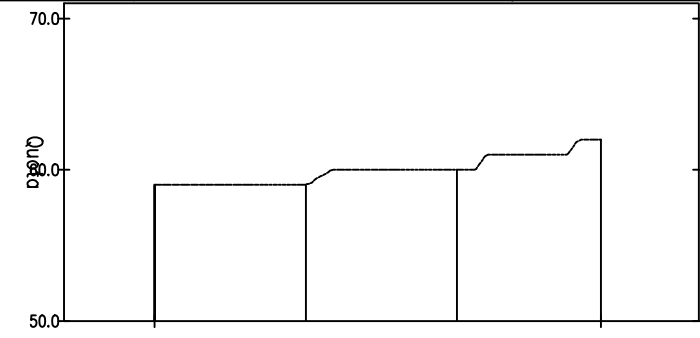

NUMERO SEZIONE
DISTANZE PROGRESSIVE
DISTANZE PARZIALI
QUOTE PROGETTO
QUOTE TERRENO
ANDAMENTO PLANIMETRICO
ANDAMENTO CIGLI
ETTOMETRICHE



Profilo: Profilo 4 - (29)
 Scale : 1000/100
 Q.Rif. : 50.00

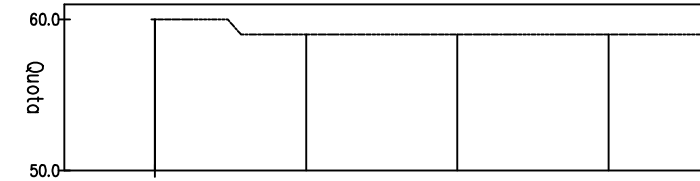

NUMERO SEZIONE
DISTANZE PROGRESSIVE
DISTANZE PARZIALI
QUOTE PROGETTO
QUOTE TERRENO
ANDAMENTO PLANIMETRICO
ANDAMENTO CIGLI
ETTOMETRICHE



Profilo: Profilo 6 - (30)
 Scale : 1000/100
 Q.Rif. : 50.00

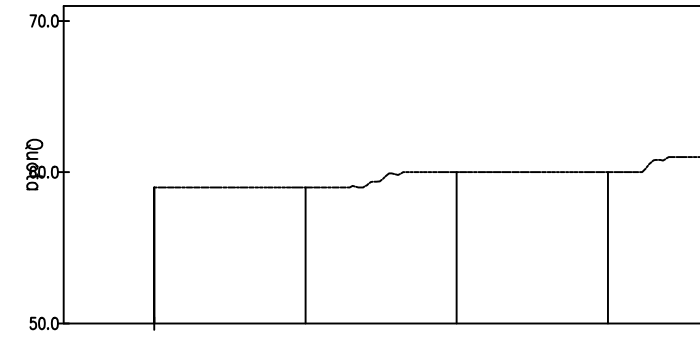

NUMERO SEZIONE
DISTANZE PROGRESSIVE
DISTANZE PARZIALI
QUOTE PROGETTO
QUOTE TERRENO
ANDAMENTO PLANIMETRICO
ANDAMENTO CIGLI
ETTOMETRICHE

LEGENDA

- NUOVA SE TERNA
- ELETTRODOTTO 380kV
- ELETTRODOTTO 150kV
- - - VARIANTE ELETTRODOTTO 380kV
- SOSTEGNO 150kV
- ⊗ NUOVO SOSTEGNO 380 kV
- SOSTEGNO 380kV ESISTENTE



Rev No	Revision note	Date	Signature	Checked	Designe By
01			IVC	N/A	N/A

MAYA Engineering
 Vito Calio'
 Director
 M: +39 328 4819015
 E: v.calio@maya-eng.com

TITLE/SUBJECT	Date	Scale
NUOVA SE TERNA CELLINO SAN MARCO Rilievo Planoaltimetrico - Sezioni SE Terna	01.2021	1:2.000
	Version	Sheet
	01	02
	Maya Engineering Srls	