

Idea progettuale, modello insediativo e coordinamento generale: AG Advisory S.r.l.

Paesaggio e supervisione generale: CRETA S.r.l.

Elaborazioni grafiche: Eclettico Design

Assistenza legale: Studio Legale Sicchi Damiani

Progettisti:

Responsabili VIA: CRETA S.r.l.

Arch. Sandra Vecchietti

Arch. Filippo Boschi

Arch. Anna Trazzi

Arch. Giulia Bortolotto

Arch. Mattia Zannoni

Contributi specialistici:

Acustica: Dott. Gabriele Totaro

Agronomia: Dott. Agr. Barnaba Marinosci

Agronomia: Dott. Agr. Giuseppe Palladino

Archeologia: Dott.ssa Caterina Polito

Archeologia: Dott.ssa Michela Rugge

Asseverazione PEF: Omnia Fiduciaria S.r.l.

Fauna: Dott. Giacomo Marzano

Geologia: Geol. Pietro Pepe

Irradiazione: Ing. Luigi Fanelli

Piano Economico Finanziario: Dott. Marco Marincola

Vegetazione e microclima: Dott. Leonardo Beccarisi

Cartella	VIA_3/	Identificatore:	<b>SIAND02</b>	<b>Inquadramento intervento su Ortofoto</b>
----------	--------	-----------------	----------------	---

Sottocartella	SIA/			
---------------	------	--	--	--

Descrizione	Tavola di inquadramento dell'intervento su Ortofoto			
-------------	---	--	--	--

Nome del file:	Tipologia	Scala
SIAND02.pdf	Elaborato grafico	1:20.000 / 1:10.000

Autori elaborato: Arch. Sandra Vecchietti

Rev.	Data	Descrizione
00	01/02/22	Prima emissione
01		
02		

Spazio riservato agli Enti:

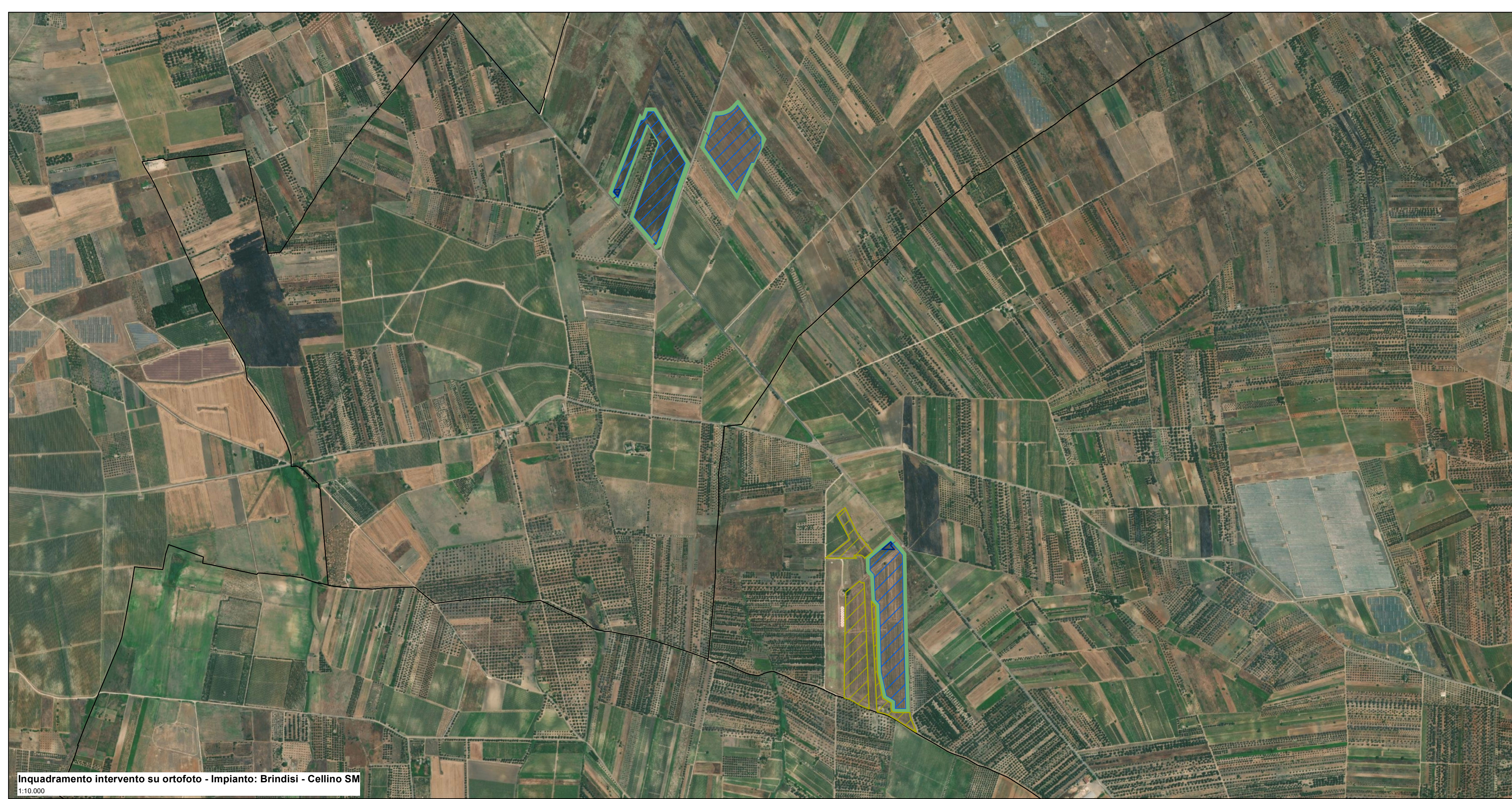

**Inquadramento intervento su ortofoto - Impianto: Brindisi - Cellino SM**  
1:10.000

**Legenda**

- Area impianto agrivoltaico
- Area azienda agricola
- Fasce di mitigazione
- Area dedicata a colture diverse dall'olivo
- Stazione elettrica
- Cabina primaria
- Cavidotto AT
- Cavidotto MT
- Limiti Comunali

**Inquadramento intervento e cavidotto su ortofoto - Impianto: Brindisi - Cellino SM**  
1:20.000



**Inquadramento intervento e cavidotto - Impianto: Brindisi - Cellino SM**  
1:50.000

