



Sito 4Bis: Masseria Esperti Vecchi  
Vista 1



Sito 4Bis: Masseria Esperti Vecchi  
Vista 2



Sito 4Bis: Masseria Esperti Vecchi  
Vista 3



Sito 4Bis: Masseria Esperti Vecchi. Stato di Fatto



Sito 4Bis: Masseria Esperti Vecchi. Stato di Progetto

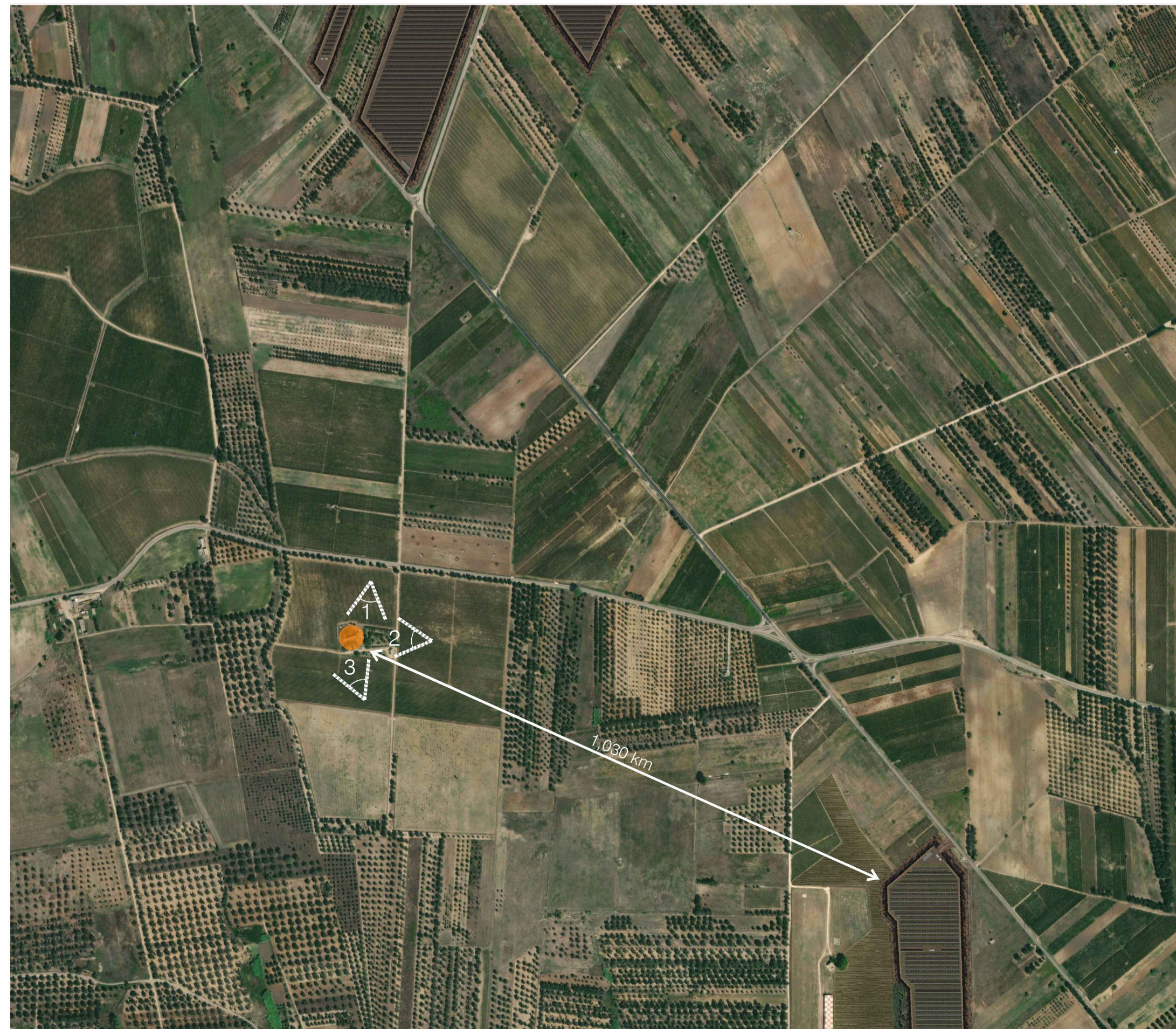
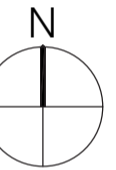

Ortofoto Sito 5: Camarda



Sito 5: Masseria Camarda  
Vista 1



Sito 5: Masseria Camarda  
Vista 2



Sito 5: Masseria Camarda  
Vista 3



Sito 5: Masseria Camarda. Stato di Fatto



Sito 5: Masseria Camarda. Stato di Progetto



Marseglia Società Agricola S.r.l. (componente agricola)  
Marseglia Amaranth Energia e Sviluppo S.r.l. (componente fotovoltaica)

**IMPIANTO AGRIVOLTAICO**  
SITO NEI COMUNI DI BRINDISI E CELLINO SAN MARCO  
IN PROVINCIA DI BRINDISI

**Valutazione di Impatto Ambientale**  
(art. 23-24-25 del D.Lgs. 152/2006)

**Commissione Tecnica PNRR-PNIEC**  
(art. 17 del D.L. 77/2021, convertito in L. 108/2021)

**Prot. CIAE: DPE-0007123-P-10/08/2020**

Idea progettuale, modello insediativo e coordinamento generale: AG Advisory S.r.l.

Paesaggio e supervisione generale: CRETA S.r.l.

Elaborazioni grafiche: Elettico Design

Assistenza legale: Studio Legale Sticchi Damiani

**Progettisti:**

Responsabili VIA: CRETA S.r.l.

Arch. Sandra Vecchietti

Arch. Filippo Boschi

Arch. Anna Trazzi

Arch. Giulia Bortolotto

Arch. Mattia Zannoni

**Contributi specialistici:**

Acustica: Dott. Gabriele Totaro

Agronomia: Dott. Agr. Barnaba Marinosci

Agronomia: Dott. Agr. Giuseppe Palladino

Archeologia: Dott.ssa Caterina Polito

Archeologia: Dott.ssa Michela Rugge

Asseverazione PEF: Omnia Fiduciaria S.r.l.

Fauna: Dott. Giacomo Marzano

Geologia: Geol. Pietro Pepe

Irradiazione: Ing. Luigi Fanelli

Piano Economico Finanziario: Dott. Marco Marincola

Vegetazione e microclima: Dott. Leonardo Beccarisi

Cartella VIA\_3/ Identificatore: ANPERC06 **Analisi percettiva - Elementi sensibili 4**

Sotocartella SIA/ Descrizione Tavole dell'analisi percettiva - Elementi sensibili 4

Nome del file: ANPERC06.pdf Tipologia Elaborato grafico Scala -

Autori elaborato: Arch. Sandra Vecchietti

Rev.	Data	Descrizione
00	01/02/22	Prima emissione
01		
02		

Spazio riservato agli Enti: