

IMPIANTO AGRIVOLTAICO
SITO NEI COMUNI DI BRINDISI E CELLINO SAN MARCO
IN PROVINCIA DI BRINDISI

Valutazione di Impatto Ambientale

(artt. 23-24-25 del D.Lgs. 152/2006)

Commissione Tecnica PNRR-PNIEC

(art. 17 del D.L. 77/2021, convertito in L. 108/2021)

Prot. CIAE: DPE-0007123-P-10/08/2020

Idea progettuale, modello insediativo e coordinamento generale: **AG Advisory S.r.l.**

Paesaggio e supervisione generale: **CRETA S.r.l.**

Elaborazioni grafiche: **Eclettico Design**

Assistenza legale: **Studio Legale Sticchi Damiani**

Progettisti:

Responsabili VIA: **CRETA S.r.l.**

Arch. Sandra Vecchietti

Arch. Filippo Boschi

Arch. Anna Trazzi

Arch. Giulia Bortolotto

Arch. Mattia Zannoni

Contributi specialistici:

Acustica: **Dott. Gabriele Totaro**

Agronomia: **Dott. Agr. Barnaba Marinosci**

Agronomia: **Dott. Agr. Giuseppe Palladino**

Archeologia: **Dott.ssa Caterina Polito**

Archeologia: **Dott.ssa Michela Rugge**

Asseverazione PEF: **Omnia Fiduciaria S.r.l.**

Fauna: **Dott. Giacomo Marzano**

Geologia: **Geol. Pietro Pepe**

Idraulica: **Ing. Luigi Fanelli**

Piano Economico Finanziario: **Dott. Marco Marincola**

Vegetazione e microclima: **Dott. Leonardo Beccarisi**

Cartella **VIA_3/**

Sottocartella **PROG_COMP/**

Identificatore:
PROGCOMP307

Terme romane di Campofreddo - Tavola 1

Descrizione **Ripristino ecologico, tutela e valorizzazione dell'area delle antiche terme romane di Campofreddo - Tavola 1**

Nome del file:
PROGCOMP307.pdf

Tipologia
Elaborato grafico







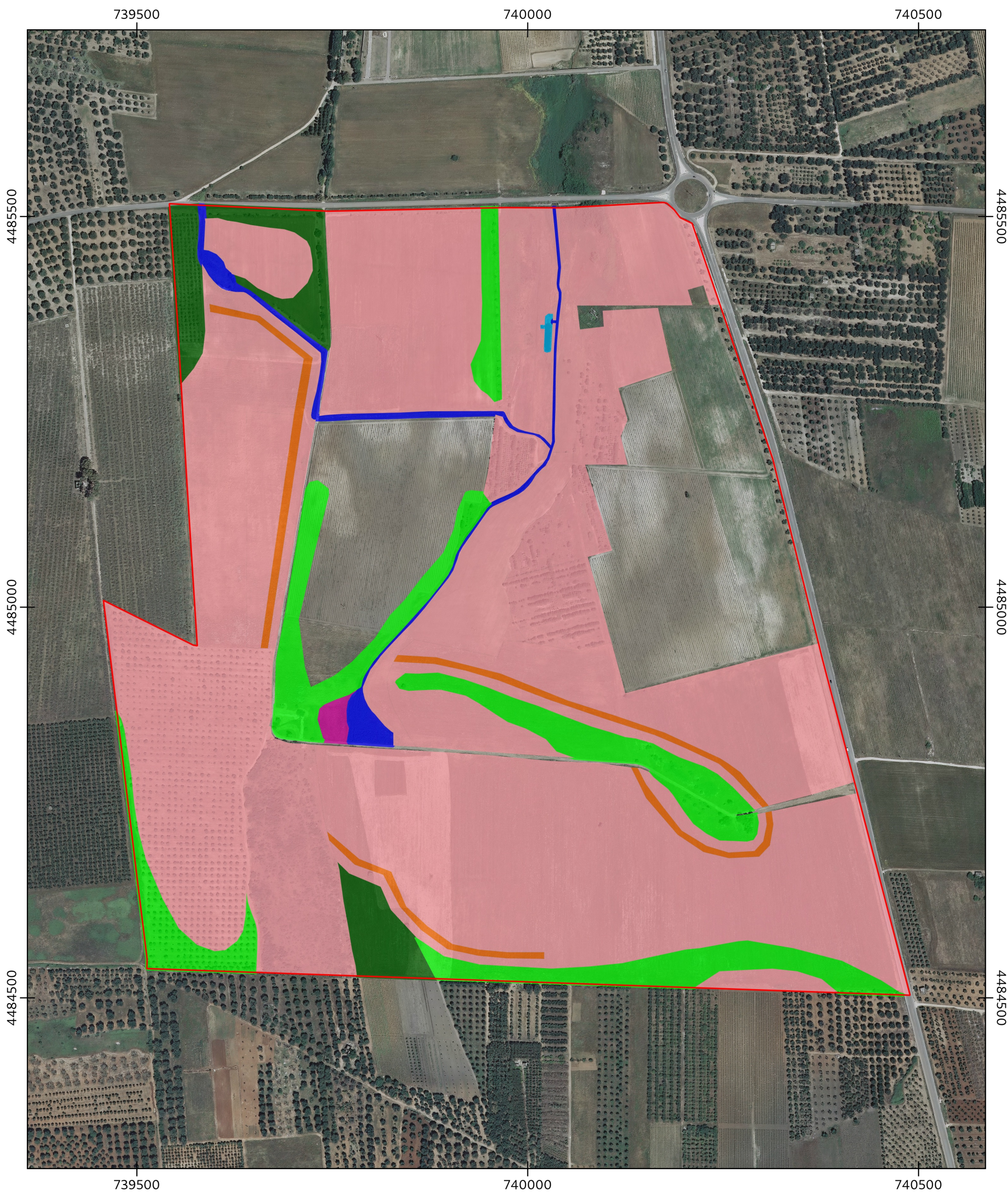

Scala
1:1.000 / 1:200

Autori elaborato: Dott. Leonardo Beccarisi, Dott. Giacomo Marzano

Rev.	Data	Descrizione
00	01/02/22	Prima emissione
01		
02		

Spazio riservato agli Enti:



-  Area di progetto
- Interventi**
-  I.1 - Sistemazione dei canali
 -  I.2 - Eliminazione della vasca di accumulo idrico
 -  I.3 - Piantumazione forestale: Bosco igrofilo
 -  I.3 - Piantumazione forestale: Lecce
 -  I.3 - Piantumazione forestale: Macchia arbustiva
 -  I.4 - Ricostituzione della prateria steppica
 -  I.5 - Gestione del prato spontaneo e del sottobosco

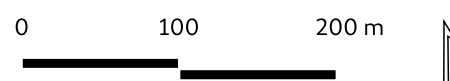

Sistema di coord.: UTM fuso 33 datum WGS84.
Base cartografica: Ortofoto 2016 e CTR Regione Puglia (puglia.con).
Data di realizzazione: 7 ottobre 2020.