

Planimetria ortofoto - Terme Romane di Malvindi  
Stato di progetto



Dettaglio planimetria ortofoto - Terme Romane di Malvindi  
Stato di fatto



LEGENDA:

---	POSSIBILE COLLEGAMENTO AL PERCORSO GAL TERRA DEI MESSAPI
---	MANTENIMENTO CON ADEGUAMENTO DELLA VIABILITA' PEDONALE ESISTENTE
---	CREAZIONE DI NUOVI PERCORSI IPPO-CICLO-PEDONALI
---	CREAZIONE DI NUOVI PERCORSI CARRAI
●	VIEWPOINT-PUNTI INFORMATIVI
●	PUNTI DI INTERESSE
▼	ACCESSI PRINCIPALI

K-PLAN AREA DI INTERVENTO

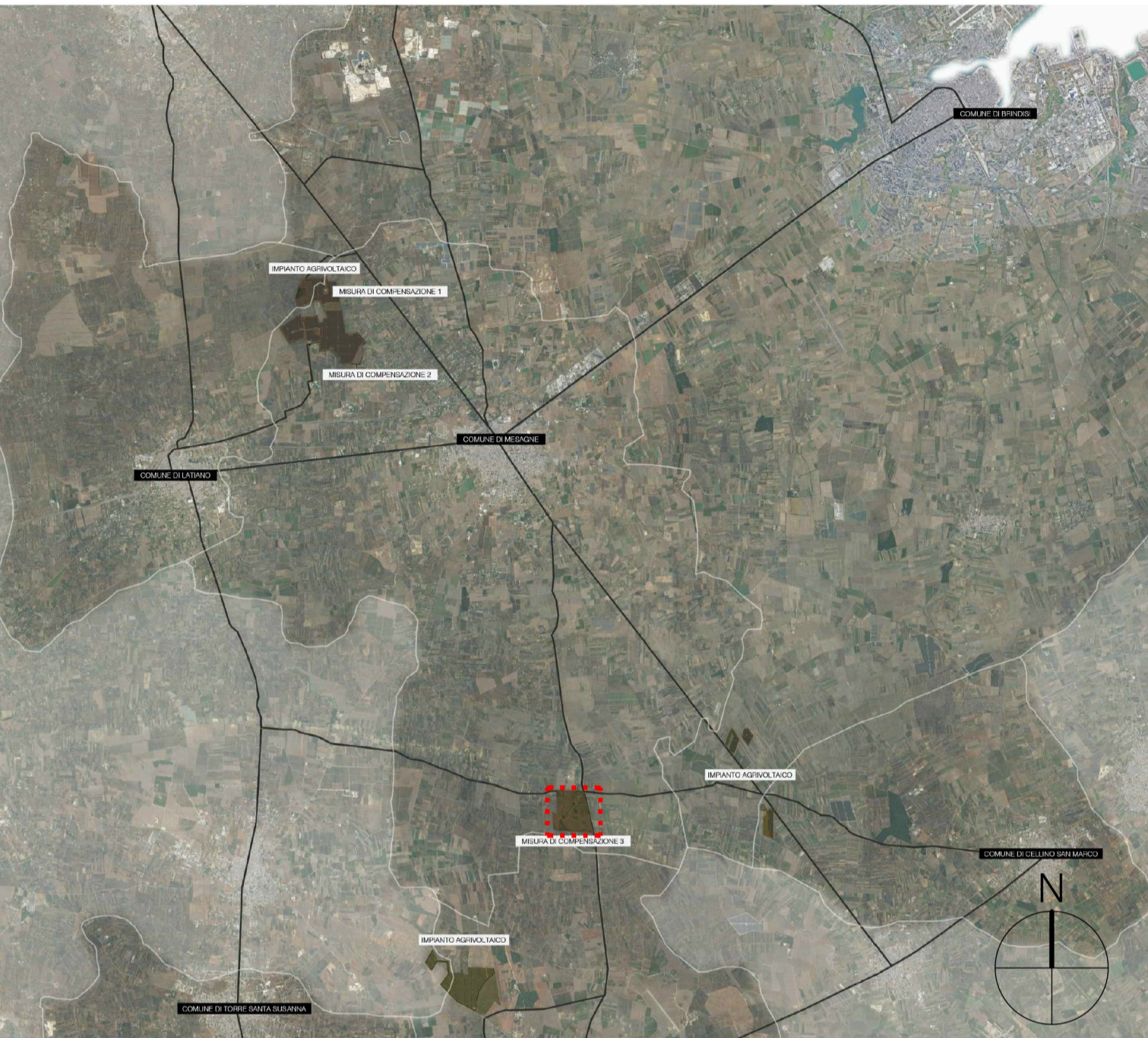

**Marseglia Group**  
Marseglia Società Agricola S.r.l. (componente agricola)  
Marseglia Amaranto Energia e Sviluppo S.r.l. (componente fotovoltaica)

**IMPIANTO AGRIVOLTAICO**  
SITO NEI COMUNI DI BRINDISI E CELLINO SAN MARCO  
IN PROVINCIA DI BRINDISI

**Valutazione di Impatto Ambientale**  
(art. 23-24-25 del D.Lgs. 152/2006)

**Commissione Tecnica PNRR-PNIEC**  
(art. 17 del D.L. 77/2021, convertito in L. 108/2021)

**Prot. CIAE: DPE-0007123-P-10/08/2020**

Idea progettuale, modello insediativo e coordinamento generale: AG Advisory S.r.l.  
Protezione e supervisione generale: CRETA S.r.l.  
Elaborazioni grafiche: Ecietico Design  
Assistenza legale: Studio Legale Sticchi Damiani

**Progettisti:**  
Responsabili: V.I.A. CRETA S.r.l.  
Arch. Sandra Vecchietti  
Arch. Filippo Boschi  
Arch. Anna Trazzi  
Arch. Giulia Bortolotto  
Arch. Mattia Zannoni

**Contributi specialistici:**  
Acustico: Dott. Gabriele Totaro  
Agronomia: Dott. Agr. Barbara Marinacci  
Agronomia: Dott. Agr. Giuseppe Palladino  
Archeologia: Dott.ssa Caterina Polito  
Archeologia: Dott.ssa Michela Rugge  
Assicurazione P.V.: Omnia Finanziaria S.r.l.  
Fisica: Dott. Giacomo Marzano  
Geologia: Geol. Pietro Pepe  
Idraulica: Ing. Luigi Fanelli  
Piano Economico Finanziario: Dott. Marco Marincola  
Vegetazione e microclima: Dott. Leonardo Beccarisi

Carolla VIA\_3/ Identificatore: **PROGCOMP309** Terme romane di Campofreddo - Tavola 3  
Sottocarolla PROG\_COMP/

Descrizione Ripristino ecologico, tutela e valorizzazione dell'area delle antiche terme romane di Campofreddo - Tavola 3

Nome del file: PROGCOMP309.pdf Tipologia Elaborato grafico Scala 1:1.000 / 1:200

Autori elaborato: Arch. Sandra Vecchietti

Rev.	Data	Descrizione
00	01/02/22	Prima emissione
01		
02		

Spazio riservato agli Enti: