

Inquadratura 1



Inquadratura 2



Inquadratura 3



Inquadratura 4



Inquadratura 5



Inquadratura 6

RECUPERO E RIFUNZIONALIZZAZIONE DELLA MASSERIA ROCCONUZZO A MESAGNE

- a) superficie totale edifici: 590 mq
- b) superficie totale cortile: 1.744 mq
- c) superficie totale viabilità e verde: 33.942 mq

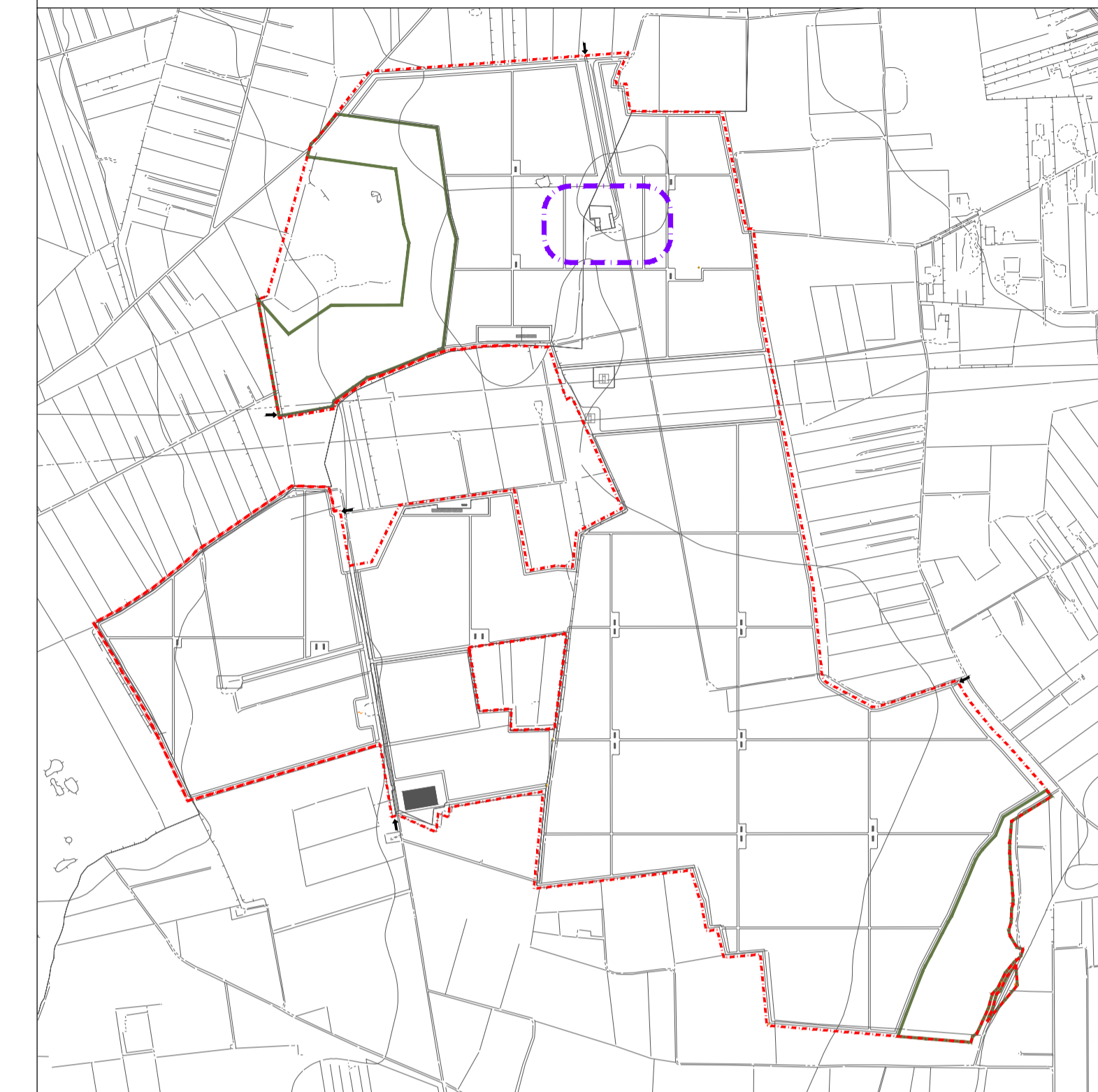

K-PLAN AREA DI INTERVENTO

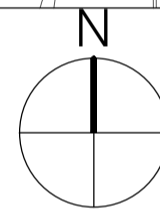

Marseglia Società Agricola S.r.l. (componente agricola)
Marseglia Amaranito Energia e Sviluppo S.r.l. (componente fotovoltaica)

IMPIANTO AGRIVOLTAICO
SITO NEI COMUNI DI BRINDISI E CELLINO SAN MARCO
IN PROVINCIA DI BRINDISI

Valutazione di Impatto Ambientale
(art. 23-24-25 del D.Lgs. 152/2006)

Commissione Tecnica PNRR-PNIEC
(art. 17 del D.L. 77/2021, convertito in L. 108/2021)

Prot. CIAE: DPE-0007123-P-10/08/2020

Idea progettuale, modello insediativo e coordinamento generale: AG Advisory S.r.l.

Paesaggio e supervisione generale: CRETA S.r.l.

Elaborazioni grafiche: Elettico Design

Assistenza legale: Studio Legale Sticchi Damiani

Progettisti:

Responsabili VIA: CRETA S.r.l.

Arch. Sandra Vecchietti

Arch. Filippo Boschi

Arch. Anna Trazzi

Arch. Giulia Bortolotto

Arch. Mattia Zannoni

Contributi specialistici:

Acustica: Dott. Gabriele Totaro

Agronomia: Dott. Agr. Barnaba Marinosci

Agronomia: Dott. Agr. Giuseppe Palladino

Archeologia: Dott.ssa Caterina Polito

Archeologia: Dott.ssa Michela Rugge

Asseverazione PEF: Omnia Fiduciaria S.r.l.

Fauna: Dott. Giacomo Marzano

Geologia: Geol. Pietro Pepe

Irradiazione: Ing. Luigi Fanelli

Piano Economico Finanziario: Dott. Marco Marincola

Vegetazione e microclima: Dott. Leonardo Beccarisi

Cartella VIA_3/ Identificatore: **Masseria Rocco Nuzzo - Tavola Stato di Fatto**
Sotocartella PROGCOMP/ **PROGCOMP403**

Descrizione: Recupero e rifunzionizzazione della Masseria Rocco Nuzzo - Tavola Stato di Fatto

Nome del file: PROGCOMP403.pdf Tipologia: Elaborato grafico Scala: 1:500

Autori elaborato: Ing. Roberto Cereda

Rev.	Data	Descrizione
00	01/02/22	Prima emissione
01		
02		

Spazio riservato agli Enti: