



Sito 4Bis: Masseria Esperti Vecchi
Vista 1



Sito 4Bis: Masseria Esperti Vecchi
Vista 2



Sito 4Bis: Masseria Esperti Vecchi
Vista 3



Sito 4Bis: Masseria Esperti Vecchi. Stato di Fatto



Sito 4Bis: Masseria Esperti Vecchi. Stato di Progetto

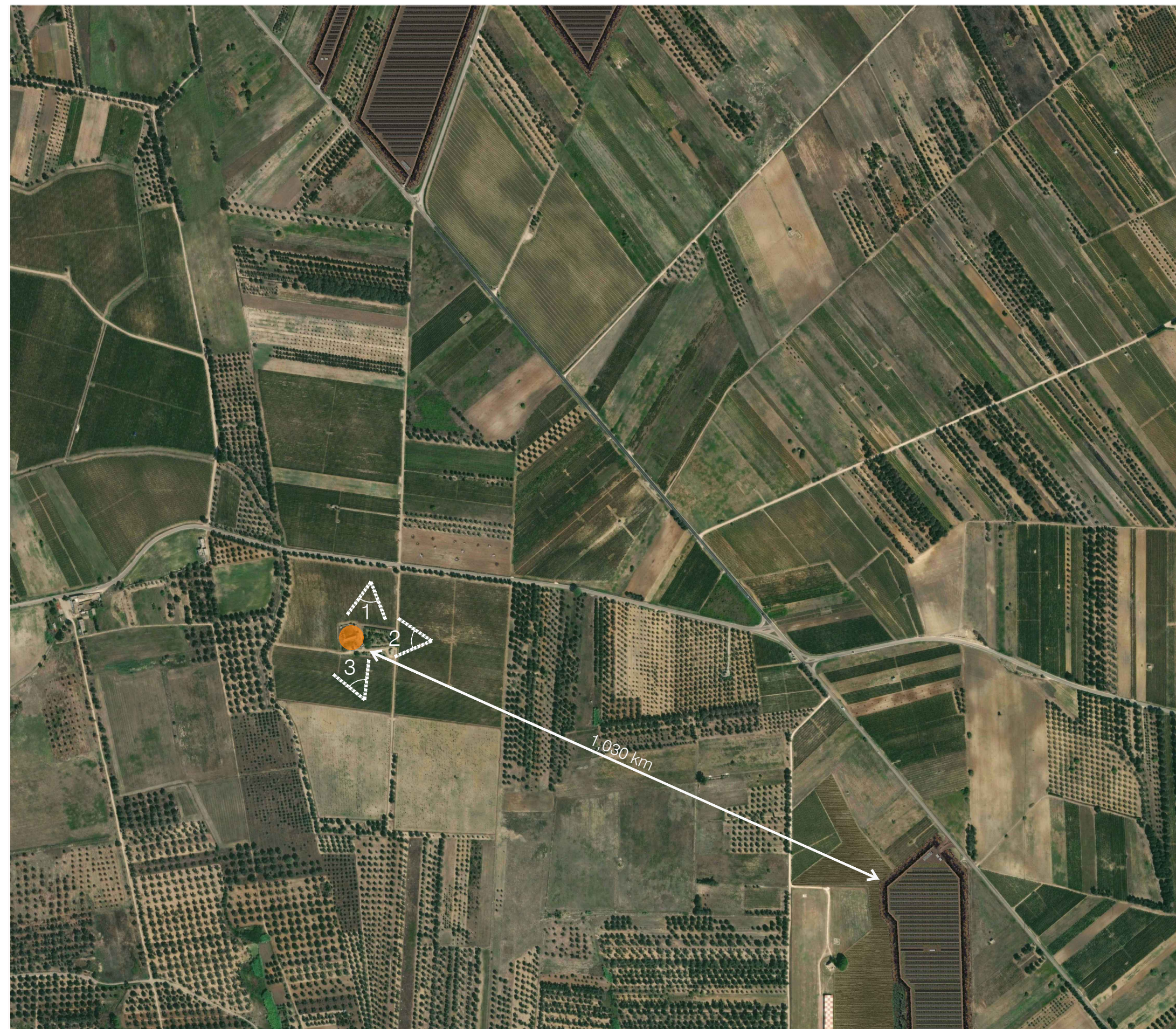
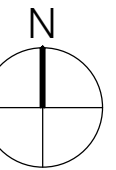

Ortotofo Sito 5: Camarda



Sito 5: Masseria Camarda
Vista 1



Sito 5: Masseria Camarda
Vista 2



Sito 5: Masseria Camarda
Vista 3



Sito 5: Masseria Camarda. Stato di Fatto



Sito 5: Masseria Camarda. Stato di Progetto



Marseglia Società Agricola S.r.l. (componente agricola)
Marseglia Amaranato Energia e Sviluppo S.r.l. (componente fotovoltaica)
IMPIANTO AGRIVOLTAICO
SITO NEI COMUNI DI BRINDISI E CELLINO SAN MARCO
IN PROVINCIA DI BRINDISI
Valutazione di Impatto Ambientale
(art. 23-24-25 del D.Lgs. 152/2006)
Commissione Tecnica PNRR-PNIEC
(art. 17 del D.L. 77/2021, convertito in L. 108/2021)
Prot. CIAE: DPE-0007123-P-10/08/2020

Idea progettuale, modello insediativo e coordinamento generale: AG Advisory S.r.l.

Paesaggio e supervisione generale: CRETA S.r.l.

Elaborazioni grafiche: Elettico Design

Assistenza legale: Studio Legale Sticchi Damiani

Progettisti:

Responsabili VIA: CRETA S.r.l.

Arch. Sandra Vecchietti
Arch. Filippo Boschi
Arch. Anna Trazzi
Arch. Giulia Bortolotto
Arch. Mattia Zannoni

Contributi specialistici:

Acustica: Dott. Gabriele Totaro
Agronomia: Dott. Agr. Barnaba Marinosci
Agronomia: Dott. Agr. Giuseppe Palladino
Archeologia: Dott.ssa Caterina Polito
Archeologia: Dott.ssa Michela Rugge
Asseverazione PEF: Omnia Fiduciaria S.r.l.
Fauna: Dott. Giacomo Marzano
Geologia: Geol. Pietro Pepe
Idraulica: Ing. Luigi Fanelli
Piano Economico Finanziario: Dott. Marco Marincola
Vegetazione e microclima: Dott. Leonardo Beccarisi

Cartella VIA_3/ Identificatore: BCPAES09 Elementi sensibili 4

Sotocartella PAESAGGIO/

Descrizione Relazione paesaggistica - Elementi sensibili 4

Nome del file: BCPAES09.pdf Tipologia Elaborato grafico Scala -

Autori elaborato: Arch. Sandra Vecchietti

Rev.	Data	Descrizione
00	01/02/22	Prima emissione
01		
02		

Spazio riservato agli Enti: