



Ortofoto Sito 1: Masseria Uggio Piccolo



Sito 1: Masseria Uggio Piccolo  
Vista 1



Sito 1: Masseria Uggio Piccolo  
Vista 2



Sito 1: Masseria Uggio Piccolo  
Vista 3



Sito 1: Masseria Uggio Piccolo. Stato di Fatto



Sito 1: Masseria Uggio Piccolo. Stato di Progetto

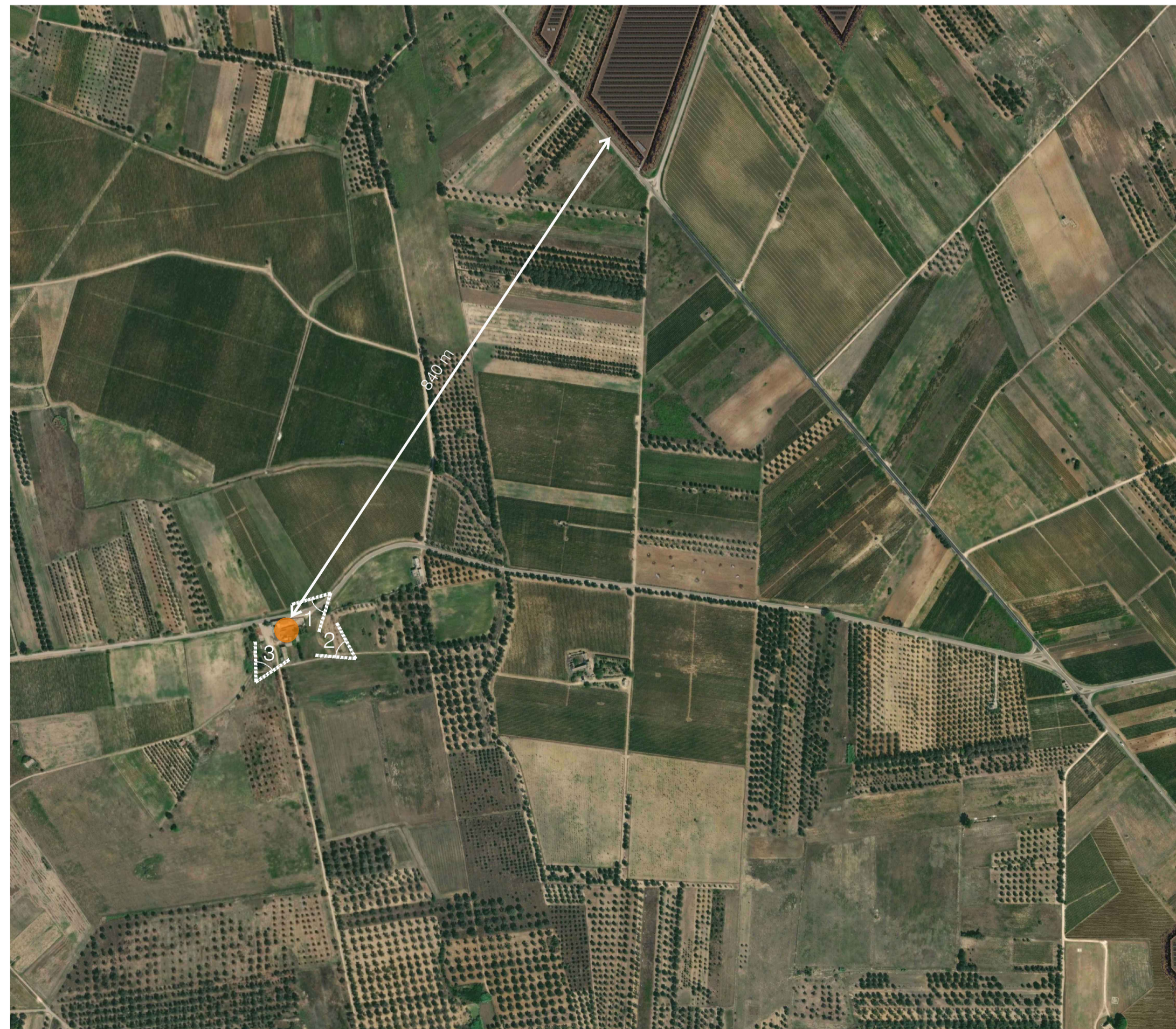
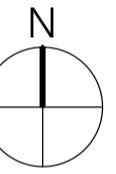

Ortofoto Sito 6: Masseria Scaloti



Sito 6: Masseria Scaloti  
Vista 1



Sito 6: Masseria Scaloti  
Vista 2



Sito 6: Masseria Scaloti  
Vista 3



Sito 6: Masseria Scaloti. Stato di Fatto



Sito 6: Masseria Scaloti. Stato di Progetto



Marseglia Società Agricola S.r.l. (componente agricola)  
Marseglia Amaranato Energia e Sviluppo S.r.l. (componente fotovoltaica)  
**IMPIANTO AGRIVOLTAICO**  
SITO NEI COMUNI DI BRINDISI E CELLINO SAN MARCO  
IN PROVINCIA DI BRINDISI  
**Valutazione di Impatto Ambientale**  
(art. 23-24-25 del D.Lgs. 152/2006)  
**Commissione Tecnica PNRR-PNIEC**  
(art. 17 del D.L. 77/2021, convertito in L. 108/2021)  
**Prot. CIAE: DPE-0007123-P-10/08/2020**

Idea progettuale, modello insediativo e coordinamento generale: AG Advisory S.r.l.

Paesaggio e supervisione generale: CRETA S.r.l.

Elaborazioni grafiche: Elettico Design

Assistenza legale: Studio Legale Sticchi Damiani

Progettisti:

Responsabili VIA: CRETA S.r.l.

Arch. Sandra Vecchietti  
Arch. Filippo Boschi  
Arch. Anna Trazzi  
Arch. Giulia Bortolotto  
Arch. Mattia Zannoni

Contributi specialistici:

Acustica: Dott. Gabriele Totaro  
Agronomia: Dott. Agr. Barnaba Marinosci  
Agronomia: Dott. Agr. Giuseppe Palladino  
Archeologia: Dott.ssa Caterina Polito  
Archeologia: Dott.ssa Michela Rugge  
Asseverazione PEF: Omnia Fiduciaria S.r.l.  
Fauna: Dott. Giacomo Marzano  
Geologia: Geol. Pietro Pepe  
Idraulica: Ing. Luigi Fanelli  
Piano Economico Finanziario: Dott. Marco Marincola  
Vegetazione e microclima: Dott. Leonardo Beccarisi

Cartella VIA\_3/ Identificatore: BCPAES11 Elementi sensibili 6

Sotocartella PAESAGGIO/

Descrizione Relazione paesaggistica - Elementi sensibili 6

Nome del file: BCPAES11.pdf Tipologia Elaborato grafico Scala -

Autori elaborato: Arch. Sandra Vecchietti

Rev.	Data	Descrizione
00	01/02/22	Prima emissione
01		
02		

Spazio riservato agli Enti: