

Progetto di realizzazione di un impianto agrivoltaco nel Comune di Cellino San Marco, Provincia di Brindisi

Rilievo degli elementi caratteristici del paesaggio agrario di cui al punto 4.3.3 dell'Allegato alla D. D. n. 1/ 2001 "Istruzioni Tecniche"

8 gennaio 2022

Lavoro svolto da:
Agr. Barnaba Marinosci
CF MRNBN88H16D8620
PI 05136290755
via Pilella 19 - 73040 Alliste (LE)
Tel. 3293620201
E-mail barnabamarinosci@gmail.com
PEC barnabamarinosci@epap.conafpec.it

Su incarico di:
Marseglia-Amaranto Energia e Sviluppo S.r.l.

AGRONOMICO STUDIO OIODISTI

MARINOSCI

Marseglia Group

Marseglia Società Agricola S.r.l. (componente agricola)
Marseglia Amaro Energia e Sviluppo S.r.l. (componente fotovoltaica)

IMPIANTO AGRIVOLTACO
SITO NEI COMUNI DI BRINDISI E CELLINO SAN MARCO
IN PROVINCIA DI BRINDISI

Valutazione di Impatto Ambientale
(art. 23-24-25 del D.Lgs. 152/2006)
Commissione Tecnica PNRR-PNIEC
(art. 17 del D.L. 77/2021, convertito in L. 108/2021)
Prot. CIAE: DPE-0007123-P-10/08/2020

Idea progettuale, modello insediativo e coordinamento generale: AG Advisory S.r.l.
Pianificazione e supervisione generale: CRETA S.r.l.
Elaborazione grafica: Elettrico Design
Assistenza legale: Studio Legale Sticchi Damiani

Proprietà:
Responsabili V2I: CRETA S.r.l.
Arch. Sandra Vecchietti
Arch. Filippo Buschi
Arch. Anna Truzzi
Arch. Giulia Bertolotto
Arch. Mattia Zannoni

Contributi specialistici:
Acustica: Dott. Gabriele Totaro
Agronomia: Dott. Agr. Barnaba Marinosci
Agronomia: Dott. Agr. Giuseppe Palladino
Archeologia: Dott.ssa Caterina Polla
Archeologia: Dott.ssa Michela Rogge
Assicurazione PEF: Onnia Filigrana S.r.l.
Fiumi: Dott. Giacomo Mirano
Geologia: Geol. Piero Pepe
Idraulica: Ing. Luigi Fanelli
Piano Economico Finanziario: Dott. Marco Marincola
Fisitazione e microclima: Dott. Leonardo Ricceri

Carrello VIA_3/ Identificativo DOC_SPEIC/ DOC/SPEC/04

Descrizione Rilievo degli elementi caratteristici del paesaggio agrario - Cellino San Marco

Nome del file: DOC/SPEC/04.pdf Scala

Autori elaborati: Dott. Agr. Barnaba Marinosci

Rev. Data Descrizione
00 01/02/22 Prima emissione

Spazio riservato agli Enti:

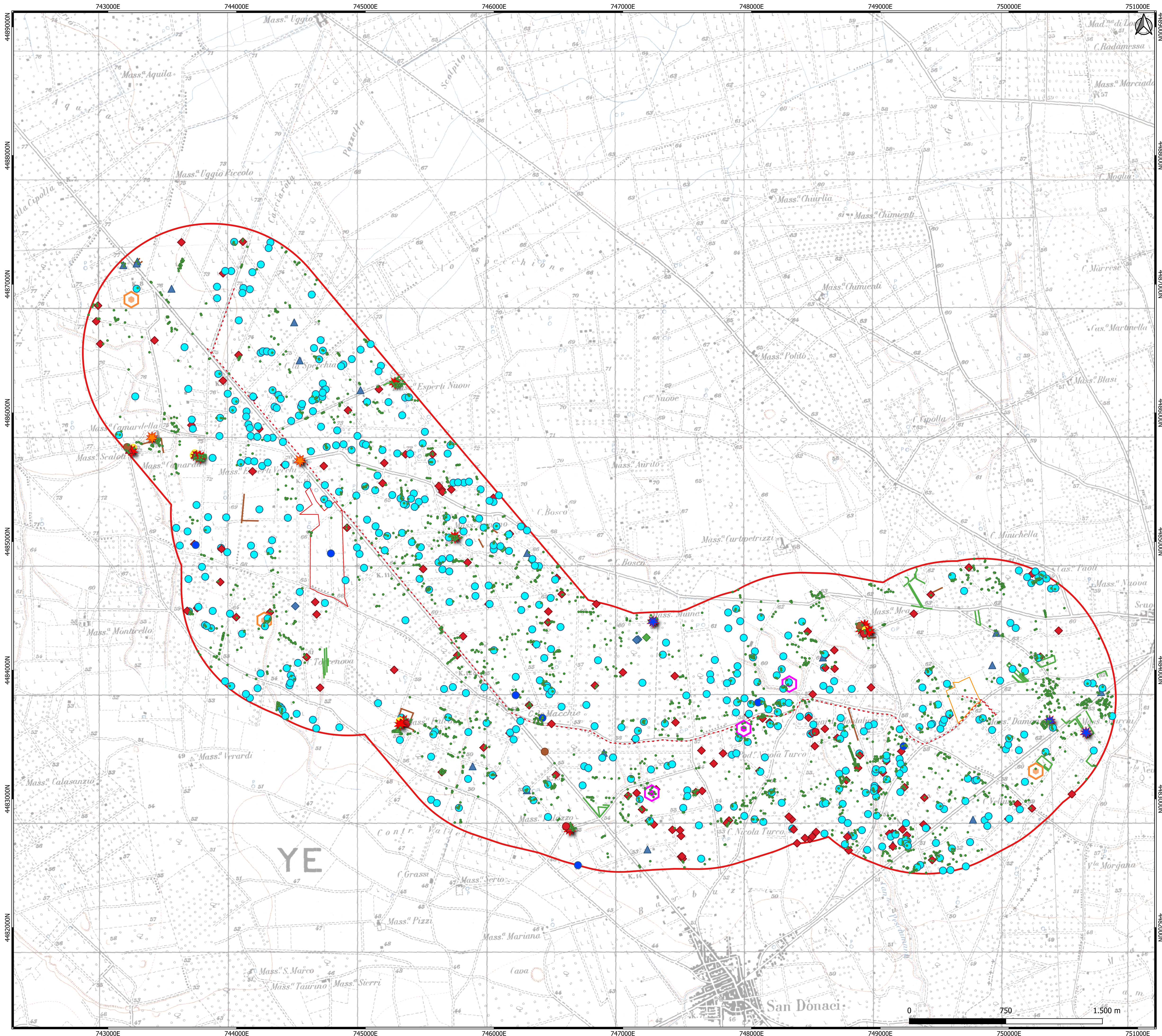

- Legenda**
- Area di studio
 - Area di impianto
 - Cavidotto
 - Area della stazione elettrica
 - Morfotipi insediativi edilizi rurali**
 - ◆ B.1.b Casceda
 - ◆ A.1.e Lamia
 - ◆ A.1.j Casetta
 - ▲ A.2.j Casetta + Casetta
 - ★ B.4.a.a Masseria di tipo a corte
 - ★ B.4.b.a Casa colonica di tipo lineare
 - ★ B.4.b.b Masseria di tipo lineare
 - ◆ B.4.c.a Casa colonica di tipo compatto
 - ★ B.4.c.b Masseria di tipo compatto
 - ▲ B.5.a Jazzo
 - ▲ B.5.b Corte
 - ▲ B.5.e Stalla e ovile
 - B.5.f Orto/Frutteto/Agumeto con recinzione
 - B.5.g Pozzo
 - B.5.h Cisterna
 - B.5.p Pergolato
 - B.5.q Colonne poderali
 - Alberi in filari
 - B.5.r Muro a secco
 - Alberi isolati

Sistema di coordinate: UTM fuso 33 datum WGS84.
Base cartografica: Carta Topografica d'Italia alla scala 1:25.000 (IGM).

