

LEGENDA

- ZONA "A"
zone residenziali del centro storico
- ZONA "B1"
zone residenziali di Chiaramonte Centro fuori centro storico
- ZONA "B2"
zone residenziali di completamento di Roccazzo
- ZONA "C1" "a" e "b"
zone residenziali di espansione
- ZONA "C2"
zone residenziali del P.E.E.P.
- ZONA "Cm"
zone residenziali obbligatoriamente miste
- ZONA "D1"
zone artigianali del P.I.P.
- ZONA "D2"
zone commerciali
- ZONA "D3"
zone alberghiere
- ZONA "Dm"
zone artigianali e commerciali miste a residenza
- ZONA "E1"
zone Agricole della fascia montana e pedemontana
- ZONA "E2"
zone Agricole della fascia di pianura con prevalenza di grandi estensioni colturali
- ZONA "E3"
zone Agricole della fascia di pianura con prevalenza di piccole estensioni colturali
- ZONA "E4"
zone Agricole della fascia di pianura, ricadenti nell'ambito dei nuclei urbanizzati
- ZONA "E5"
zone Agricole della fascia di pianura con interesse archeologico diffuso
- ZONA "E6"
zone Agricole forestate della fascia montana e pedemontana
- ZONA "E7"
zone Agricole a definizione puntuale (insediamenti rurali di vecchia formazione)
- ZONA "F1"
zone di attrezzature di interesse generale
- ZONA "F2"
zone delle attrezzature cimiteriali
- ZONA "G"
zone d'ambito delle opere di urbanizzazione
- ZONA "H"
zone con particolari caratteristiche d'impatto ambientale
- ZONA "I1"
zone di rispetto delle strade
- ZONA "I2"
zone di rispetto del cimitero
- ZONA "I3"
zone di rispetto ambientale
- viabilità esistente
- parcheggi
- edifici pubblici o di interesse pubblico e aree di pertinenza
- zone di servizi pubblici in genere
- zona archeologica
- verde pubblico
- verde pubblico attrezzato per il giuoco e lo sport
- verde privato
- edificato esistente
- manufatti produttivi esistenti

N. B. la zona individuata nel presente elaborato e' interessata dalle foglie segnate nella tav. 10 del "Studio geologico a corredo del Piano" e riplanimentate dall'art. 7 delle norme di attuazione. Per le prescrizioni e l'ambito delle fasce di rispetto da strade, corsi d'acqua, depuratori, boschi ecc. la lettura del presente elaborato va integrata dagli artt. 7 e 8 delle norme di attuazione.

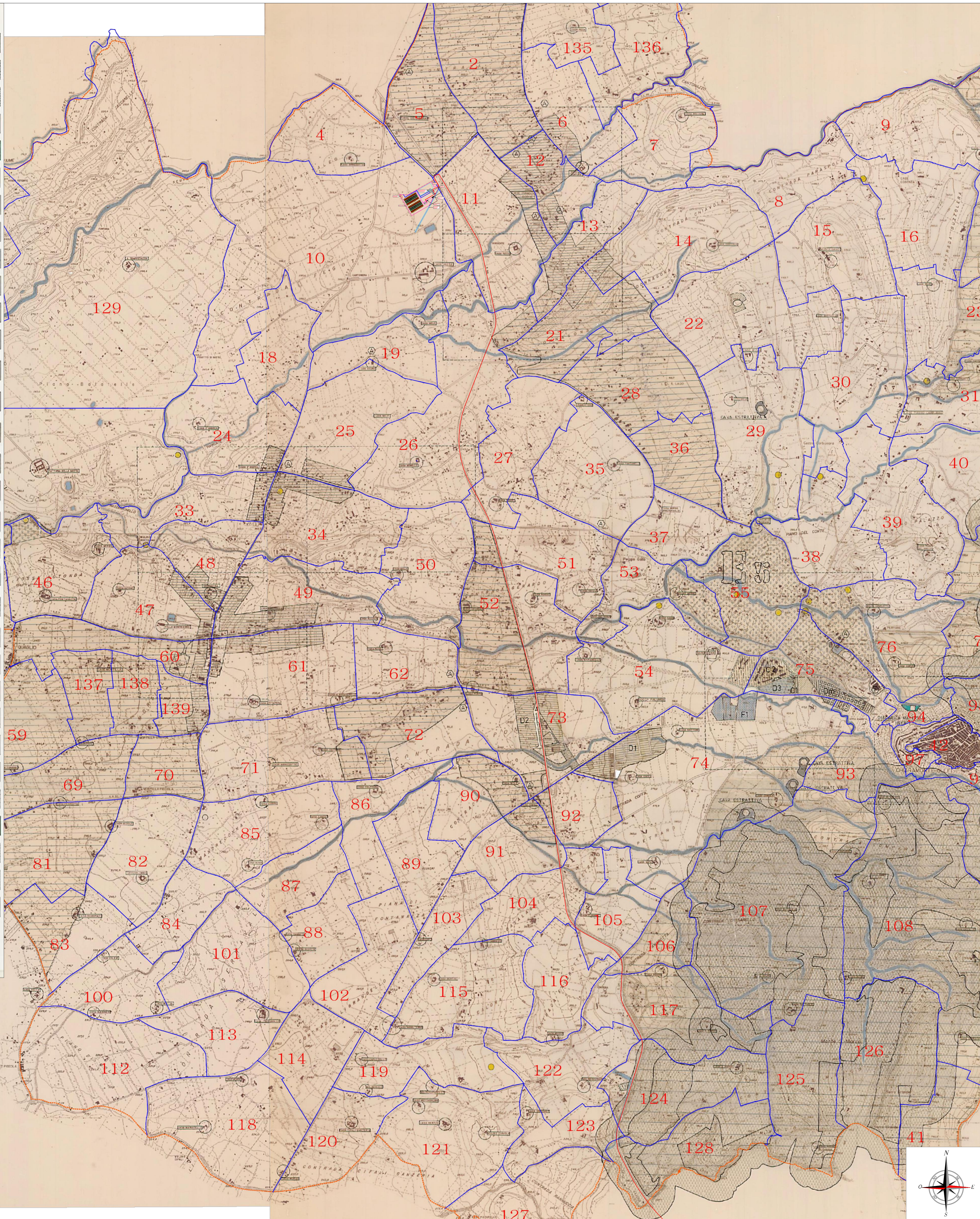

LEGENDA IMPIANTO

— CAVIDOTTO TERRESTRE

REGIONE SICILIANA

Comune di Ragusa

Comune di Modica

Comune di Pozzallo

Comune di Chiaramonte Gulfi

Il Committente:		NP POZZALLO WIND S.R.L. Via San Marco 21 - 20121 Milano (MI) C.F./Part. IVA 12502530962 Pec: npozzallowind@legalmail.it			
Il Progettista:		 dott. ing. VITTORIO RANDAZZO dott. ing. VINCENZO DI MARCO dott. ing. ENRICO FORCUCCI			
Titolo del progetto:					
PROCEDURA DI SCOPING		EPD 11			
ID PROGETTO:		TIPOLOGIA: D	FORMATO: A1		
TITOLO: Tracciato cavidotto terrestre su planimetria PRG comune di Chiaramonte Gulfi					
FOGLIO:	1	SCALA:	1:20.000		
Rev:	Data	Descrizione Revisione	Redatto	Controllato	Approvato
0	01/06/2022		A.P.	V.D.	V.R.
1	29/08/2022		A.M.	V.D.	V.R.