

PPR - Quadro Conoscitivo

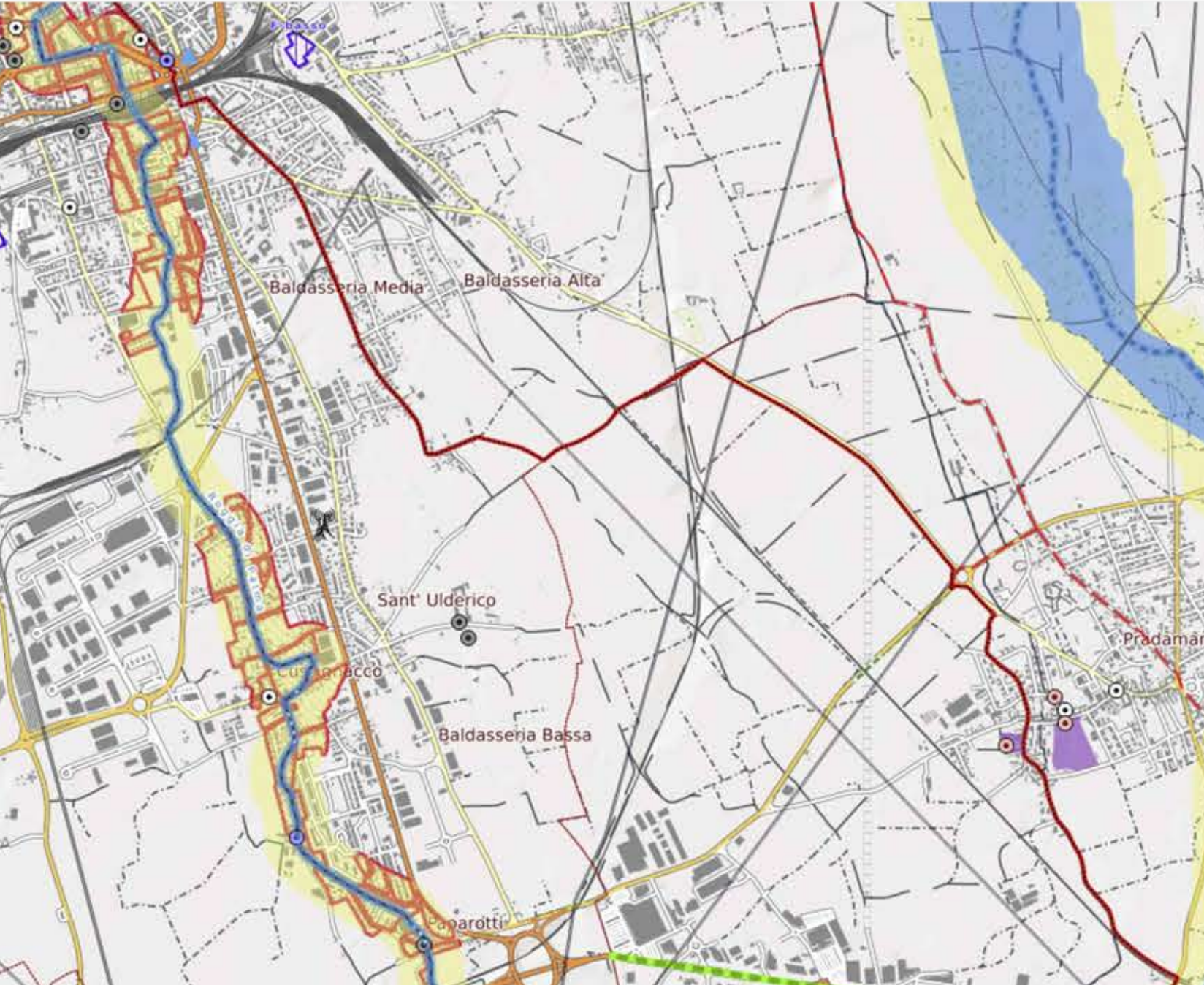

id_cicl	nome	sede
0	PVG1	promiscua su strada

id_cicl	nome	sede
0	PVG1	promiscua su strada
realizzato		
lunghezza	3564,74	
livello	regionale	
orig_dati	regione_fvg	
progetto	si	

gid	note	id
8	terna 122 KV	4

gid	note	id
8	terna 122 KV	4

gid	note	id
8	terna 122 KV	4

PPR: Area 1 - Pradamano
Scala 1:25000

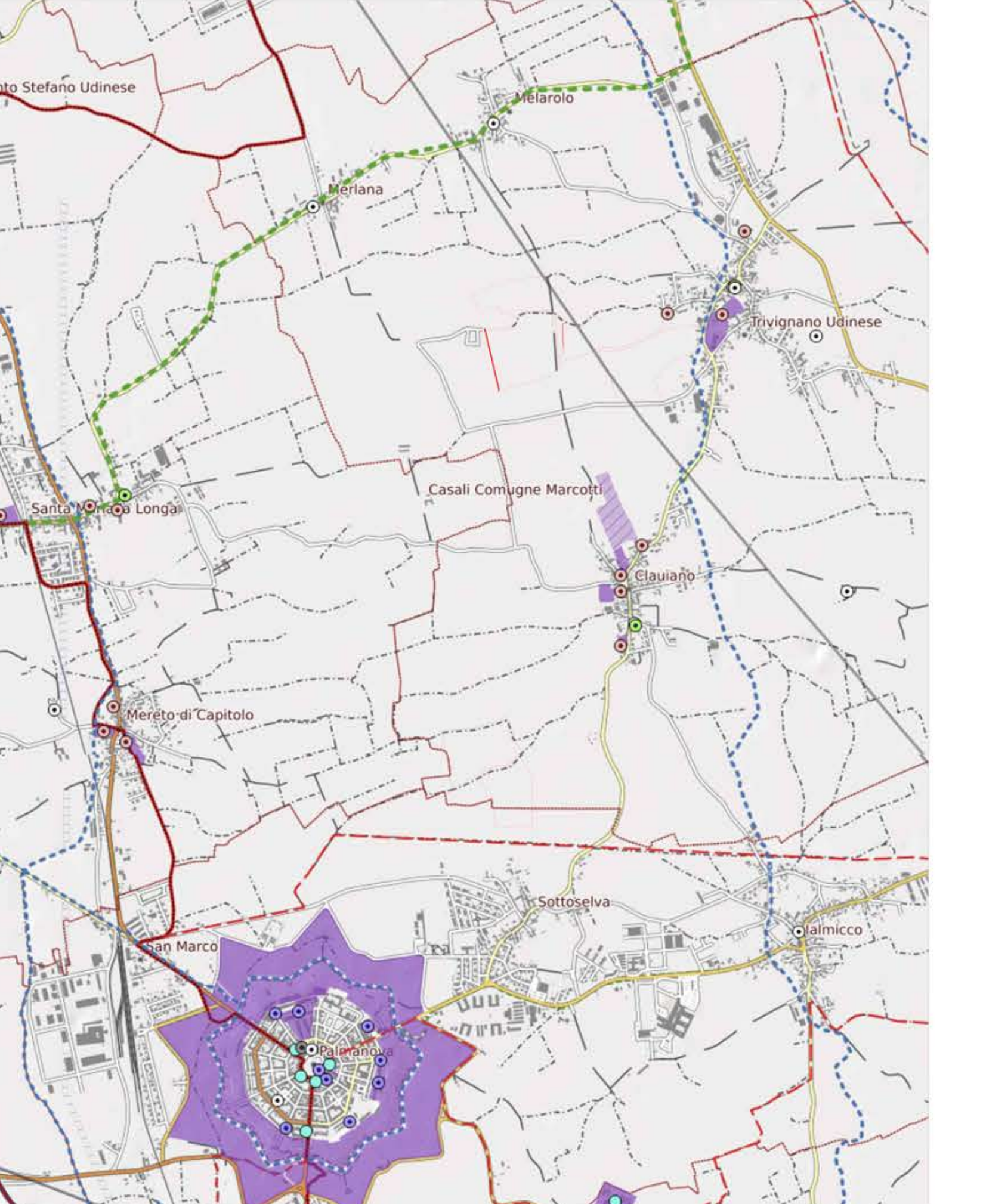

id_bene	denominaz	ogfid
212	Villa Maniago	villa

id_bene	denominaz	ogfid
212	Villa Maniago	villa
provi		
ambito		
category1		
cod_inv		
sigla_inv		
cod_inc		
datainizio	XVII	
datafine		
contesto	residenziale	
livello	2	
consist		
localita_stat	Trivignano Udinese	
categoria	8	
rete_ppr	7	
note		
classe	2	
scheda_ppr		
foto_ppr		

codice	nome	tipo_tr
510	Roggia Milleacque	8

codice	nome	tipo_tr
510	Roggia Milleacque	8

gid	note	id
26	terna 220 KV	3

gid	note	id
26	terna 220 KV	3

PPR: Area 2 e 3 - Trivignano Sud e Trivignano Nord
Scala 1:25000

PPR - Parte Statutaria

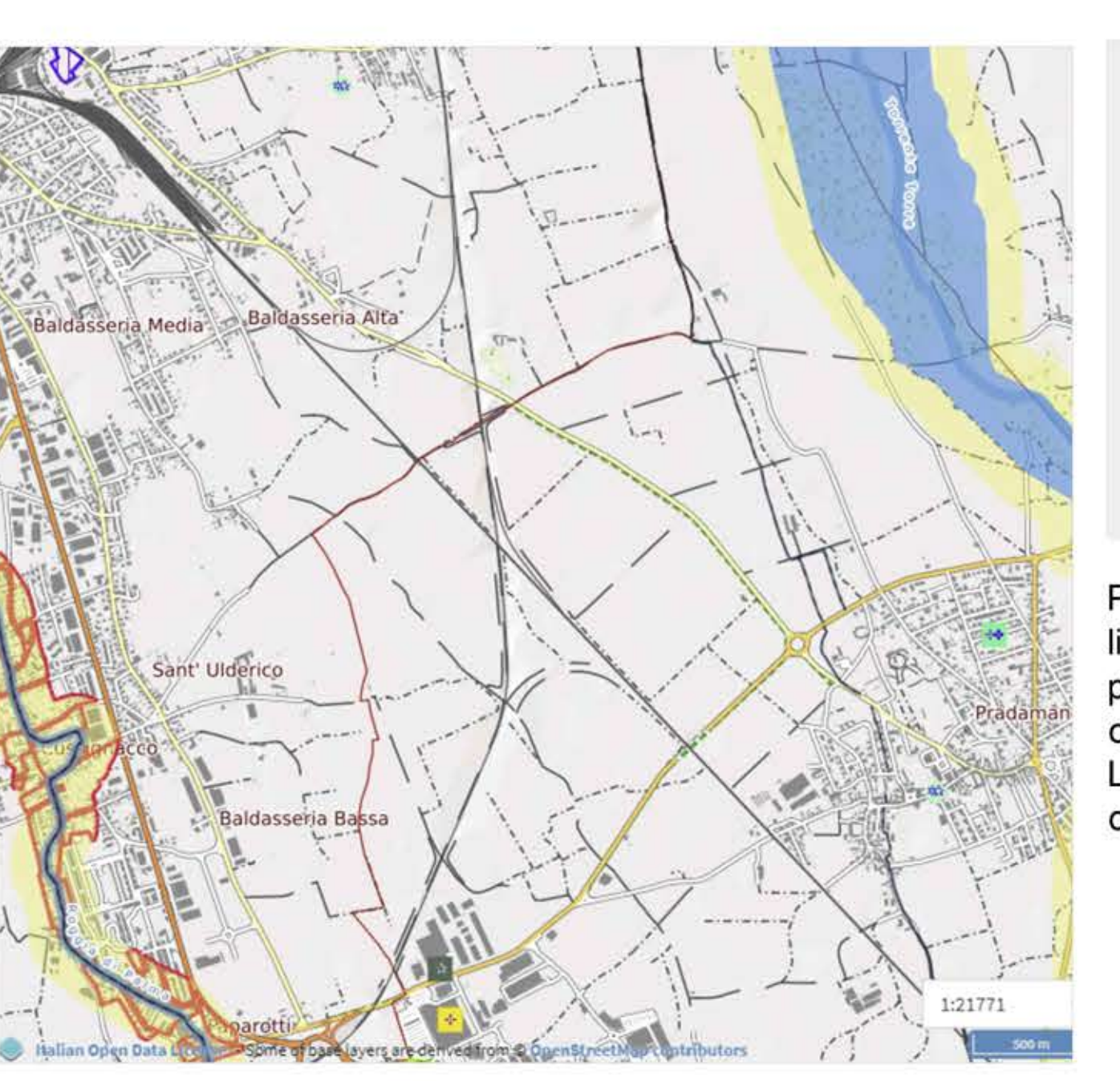

n_ambito	nome	scheda
8	Alta pianura friulana ed in	http://bur.regione.fvg.it/n

nome	area_sq	c_sistmica
PRADAMANO	16288397,38	2

PRADAMANO - Per ciò che riguarda il PPR il sito non è soggetto a limitazioni particolari, confina a Nord-Est con una pista ciclabile che per la presenza delle estese mitigazioni di progetto non è compromessa la visuale ed il godimento dell'infrastruttura lenta. L'area è interessata dalla presenza di un elettrodotto, che non compromette la realizzazione dell'impianto.

PPR: Area 1 - Pradamano
Scala 1:25000

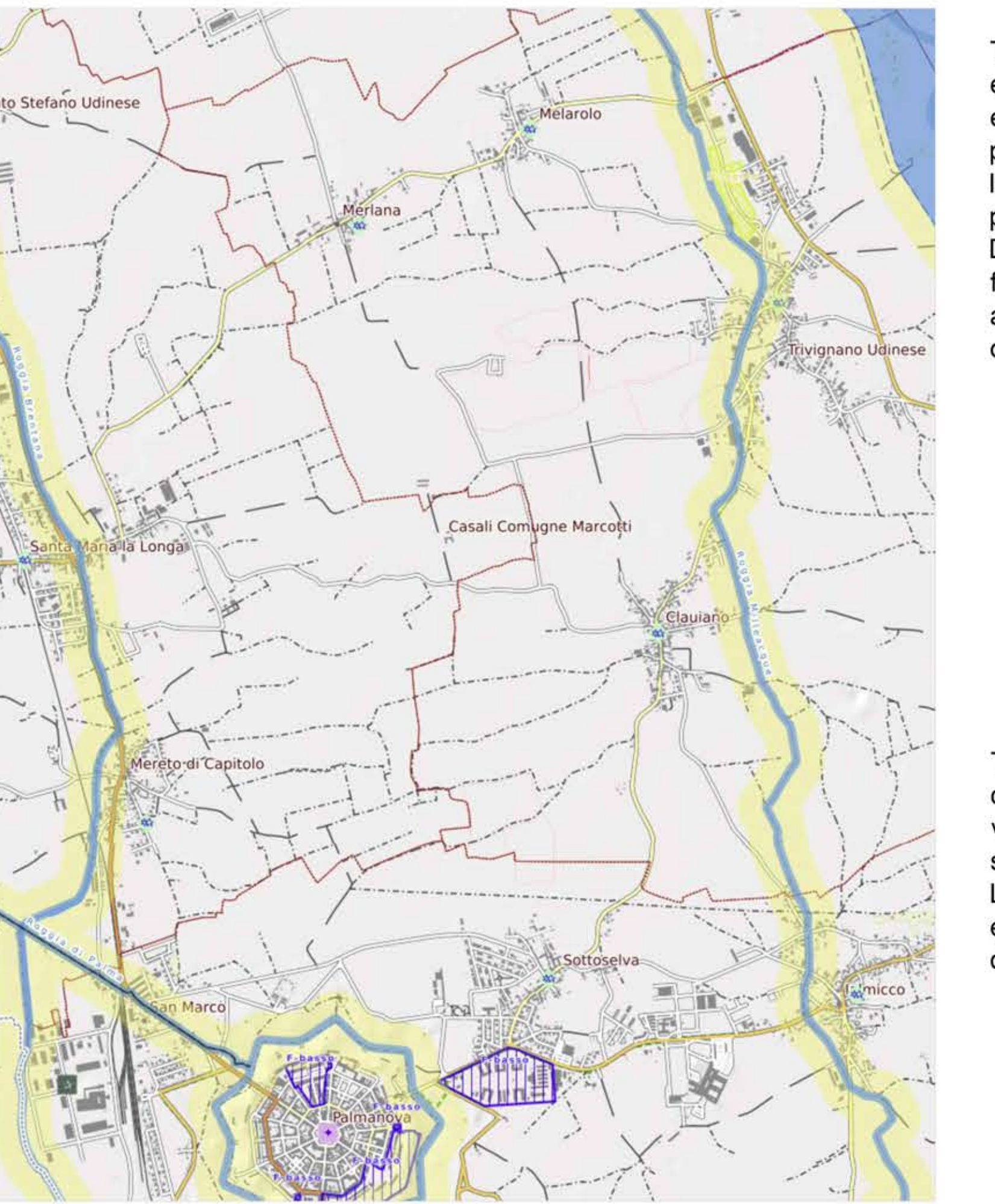

PPR: Area 2 e 3 - Trivignano Sud e Trivignano Nord
Scala 1:25000

TRIVIGNANO NORD - Dall'analisi di tutti gli elementi del PPR si nota la presenza di un elettrodotto, tale infrastruttura però è stata eliminata, pertanto la cartografia non risulta aggiornata. Inoltre, si nota la presenza in prossimità del perimetro del sito di una villa storica sul lato abitato. Dalle tavole del PPR si denota la presenza della fascia di rispetto della roggia Milleacque, che come ampiamente già descritto in progetto, non sarà occupata con l'installazione dei pannelli.

TRIVIGNANO SUD - Dall'analisi di tutte le componenti del PPR non si denotano elementi vincolanti o ostativi alla realizzazione dell'impianto sul sito. L'area è interessata dalla presenza di un elettrodotto, che non compromette la realizzazione dell'impianto.

PPR - Parte Strategica



PPR: Area 1 - Pradamano
Scala 1:25000

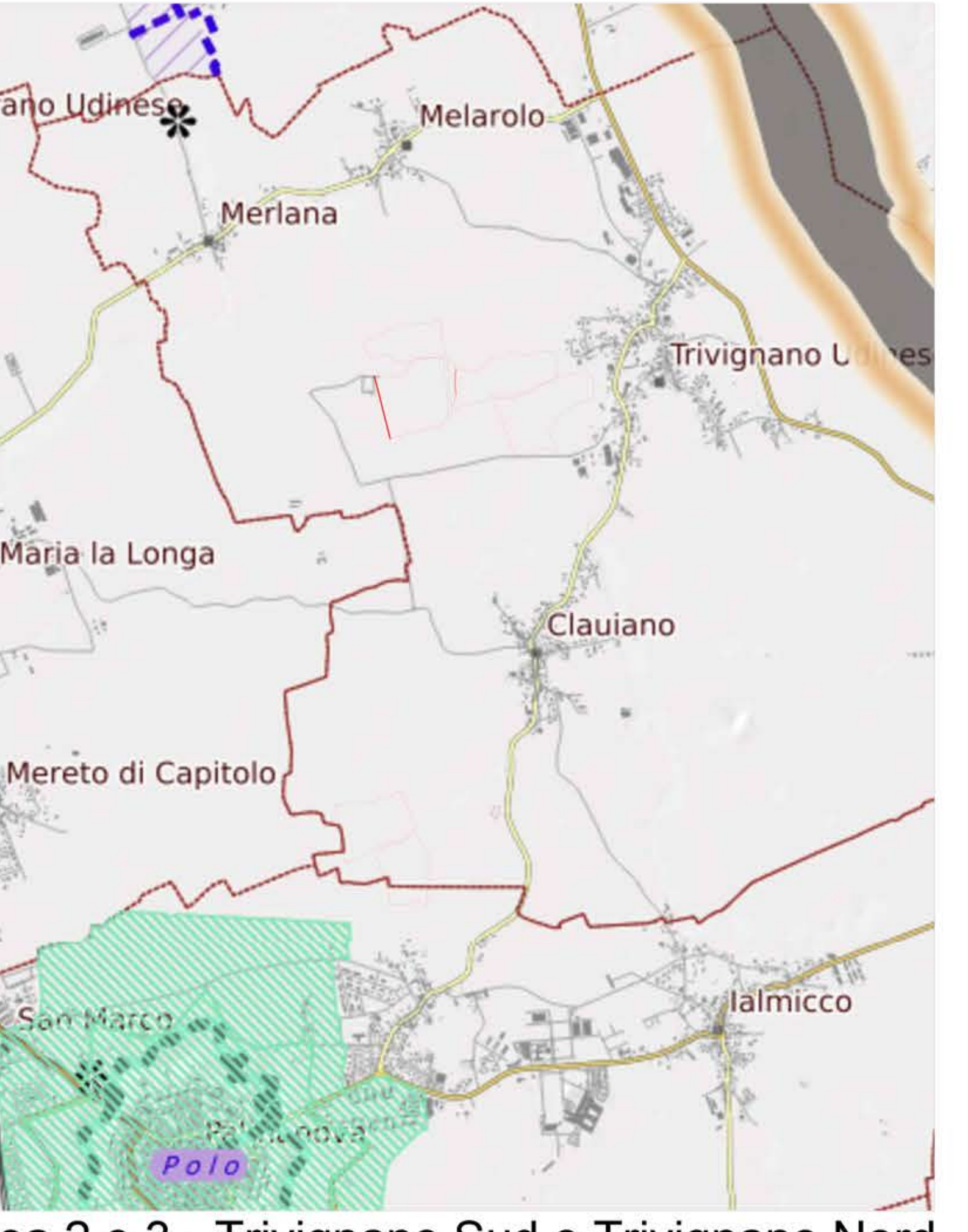

PPR: Area 2 e 3 - Trivignano Sud e Trivignano Nord
Scala 1:25000

PRGC

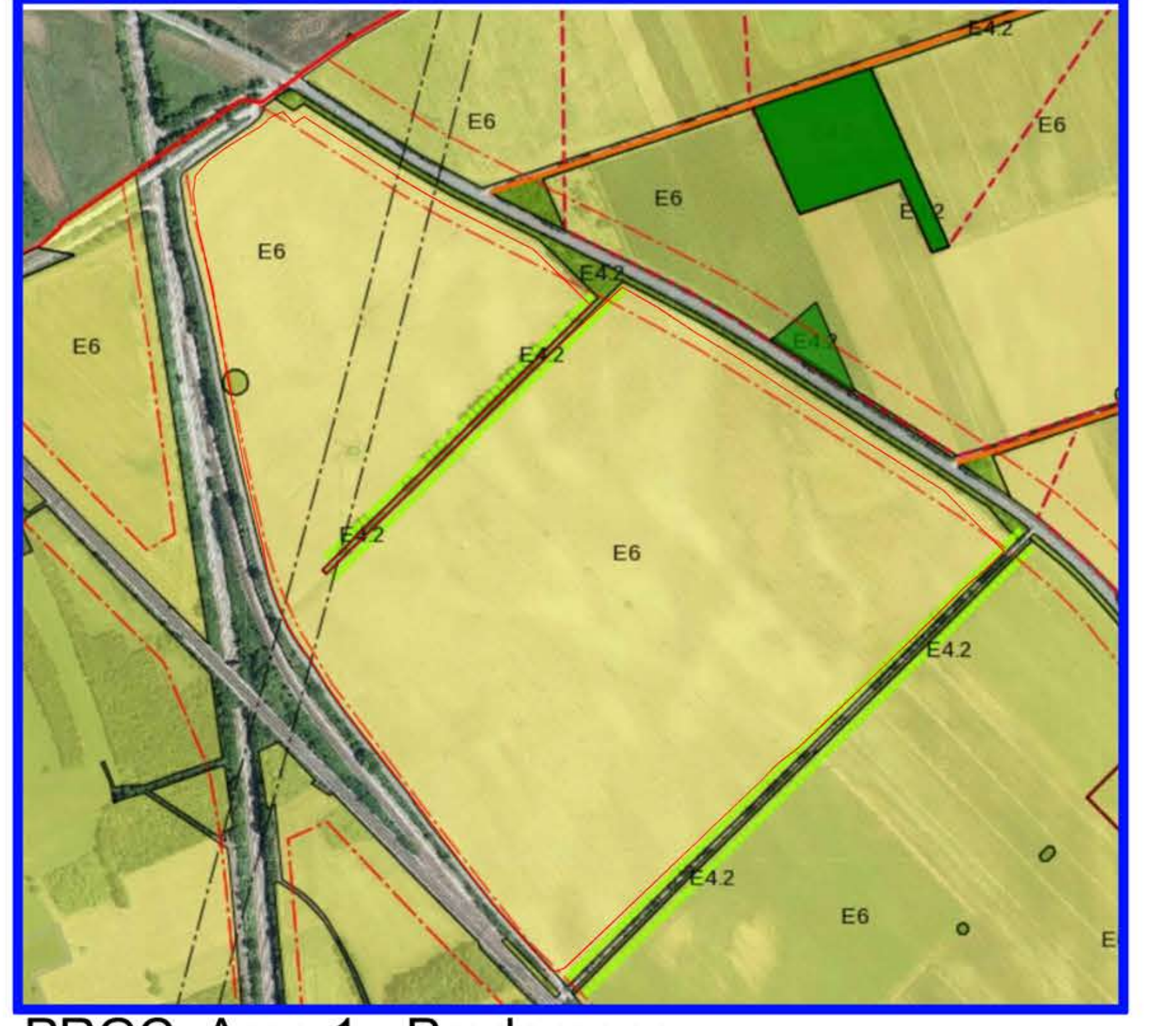

id_cicl	nome	sede
0	PVG1	promiscua su strada

PRGC: Area 1 - Pradamano
Scala 1:5000

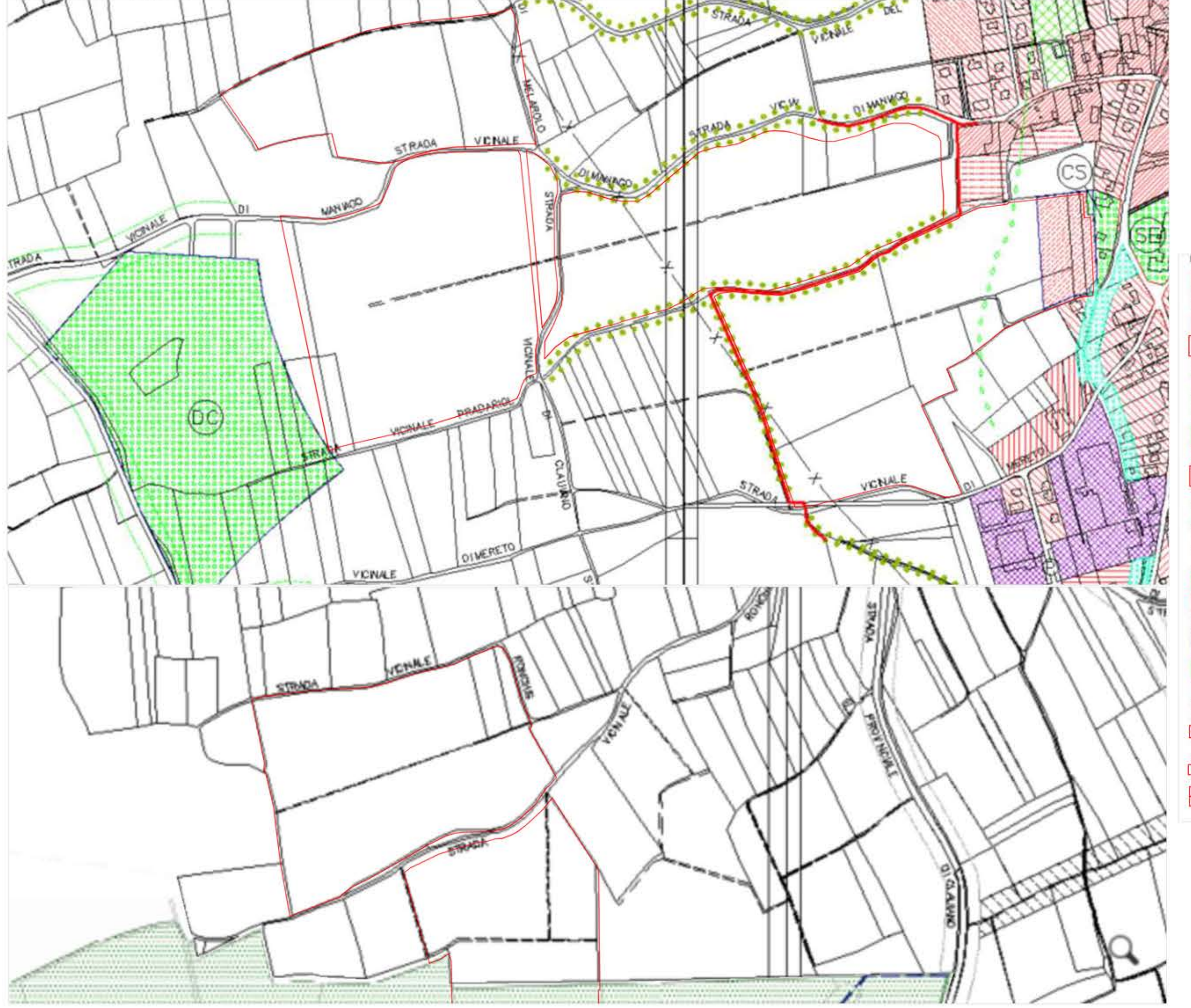

PRGC: Area 2 e 3 - Trivignano Sud e Trivignano Nord (Comune di Trivignano Udinese)
Scala 1:5000

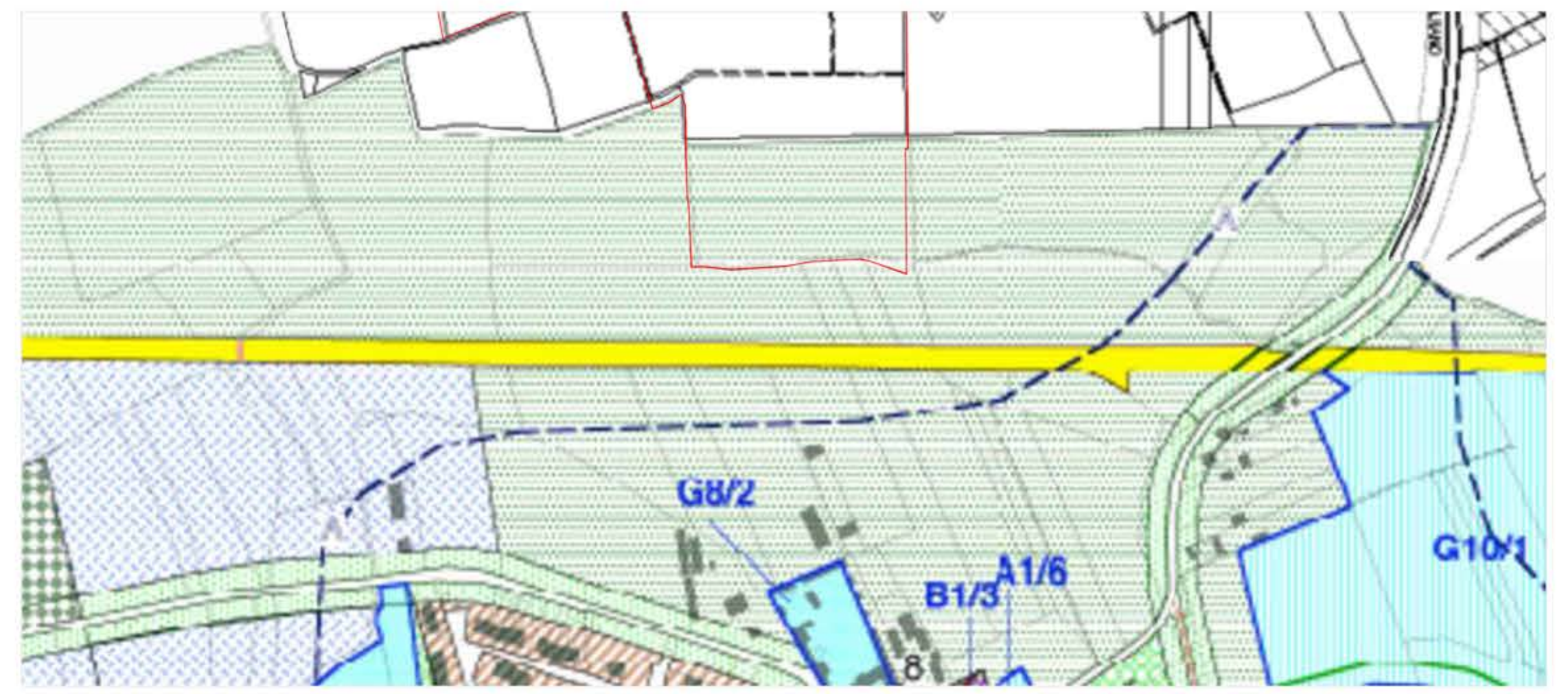

PRGC: Area 2 - Trivignano Sud (Comune di Palmanova)
Scala 1:5000

id_cicl	nome	sede
0	PVG1	promiscua su strada

COMUNI DI PALMANOVA, PRADAMANO E TRIVIGNANO UDINESE

PROVINCIA DI UDINE

IMPIANTO SOLARE AGRIVOLTAICO
TRIVIGNANO SOLAR 1
 DA 29,67072 + 14,38896 + 31,14384 MWp

IMMOBILE	Indirizzo: ... Comune: ... Provincia: ... CAP: ...	OGGETTO TAV04 - Individuazione dei vincoli	SCALA 1:5000 - 1:25000
PROGETTO	VALUTAZIONE DI IMPATTO AMBIENTALE	VERIFICATO	APPROVATO
REVISIONE - DATA	REV 02 - 18/10/2022	VERIFICATO	APPROVATO
IL RICHIEDENTE	ELLOMAY SOLAR ITALY EIGHT S.R.L. 39100 Bolzano - Via Sebastian Altmann 9	FIRMA	
IL PROGETTISTA	Ing. Riccardo Valz Gris	FIRMA	
TEAM PROGETTO	Arch. Rosalba Teodoro - Ing. Francesca Imbrogro	Studio Ing. Valz Gris 20124 Milano - Citycenter Regus - Via Lepetit 8/10 Tel. +39 02 0069 6321 13900 Biella - Via Repubblica 41 Tel. +39 015 32838 - Fax +39 015 30878	