

# INTERFERENZA 2

Pianta - Scala 1:100

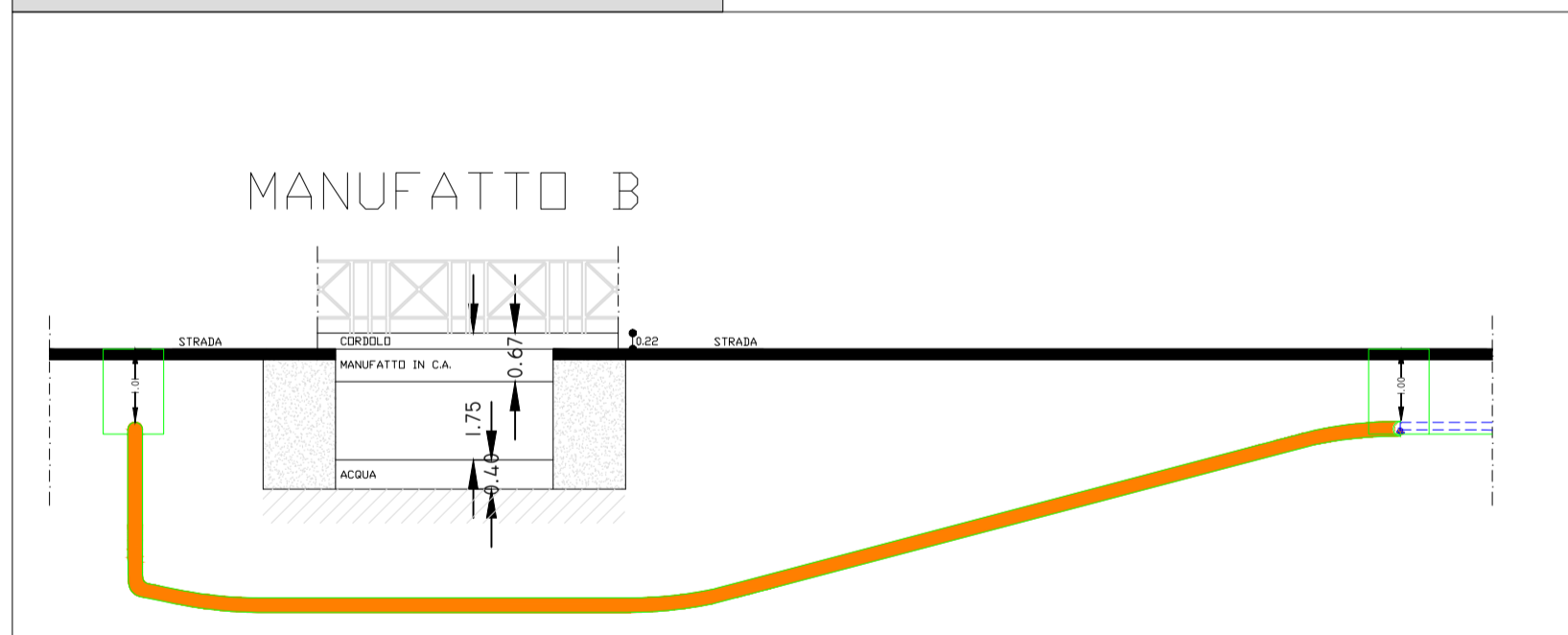

Sezione - Scala 1:100



Foto

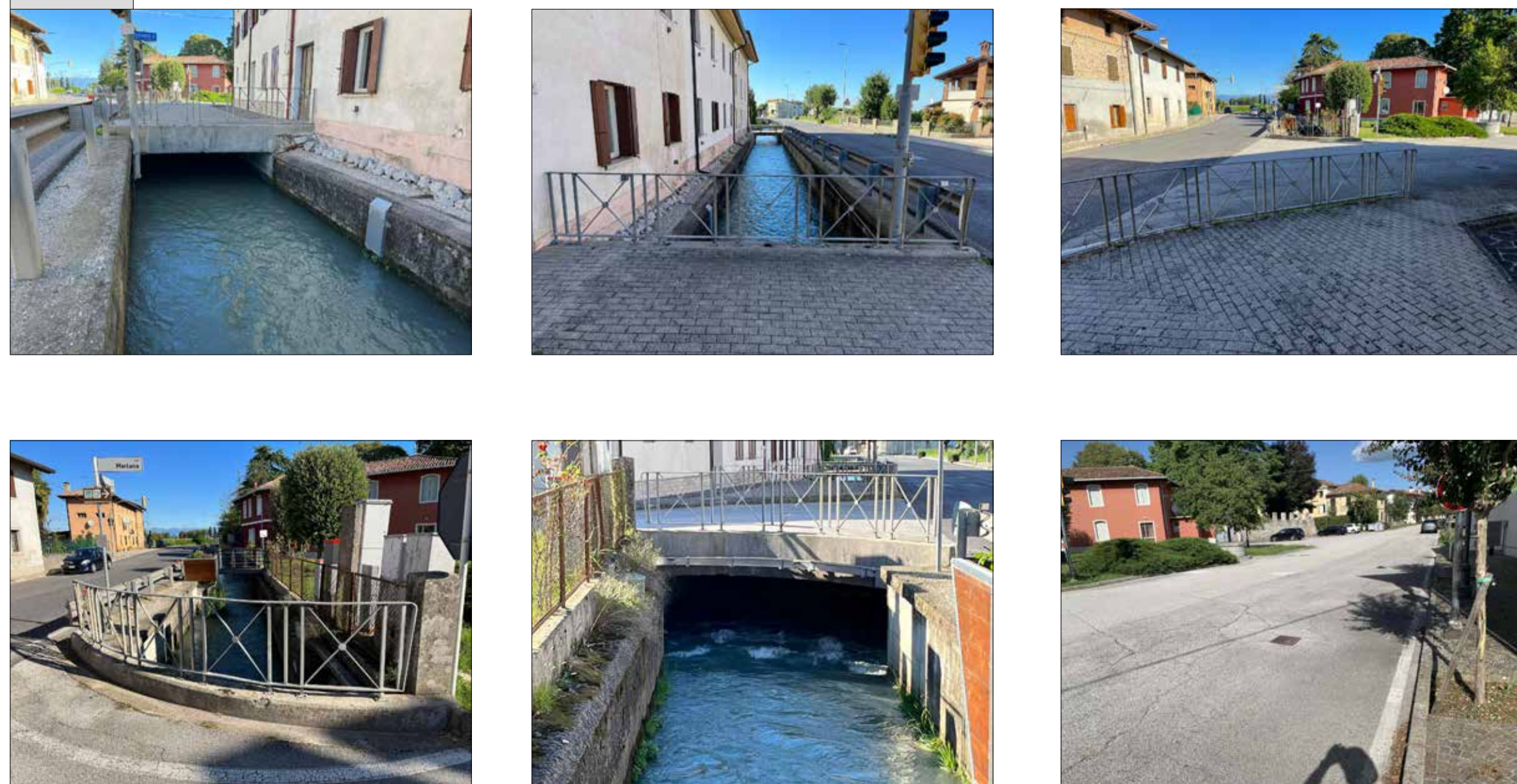

Planimetria - Scala 1:15000

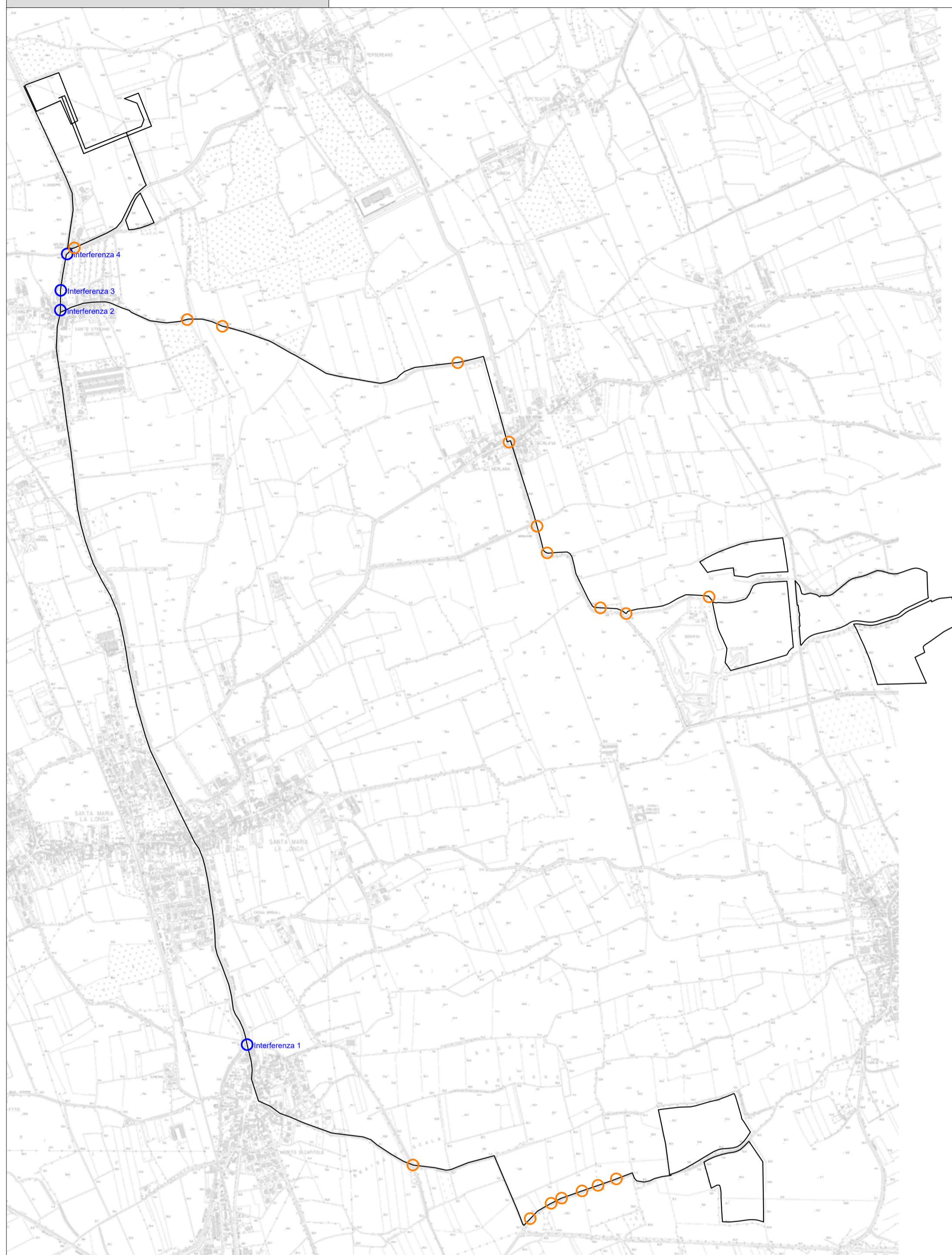

Sezioni tipologiche di scavo

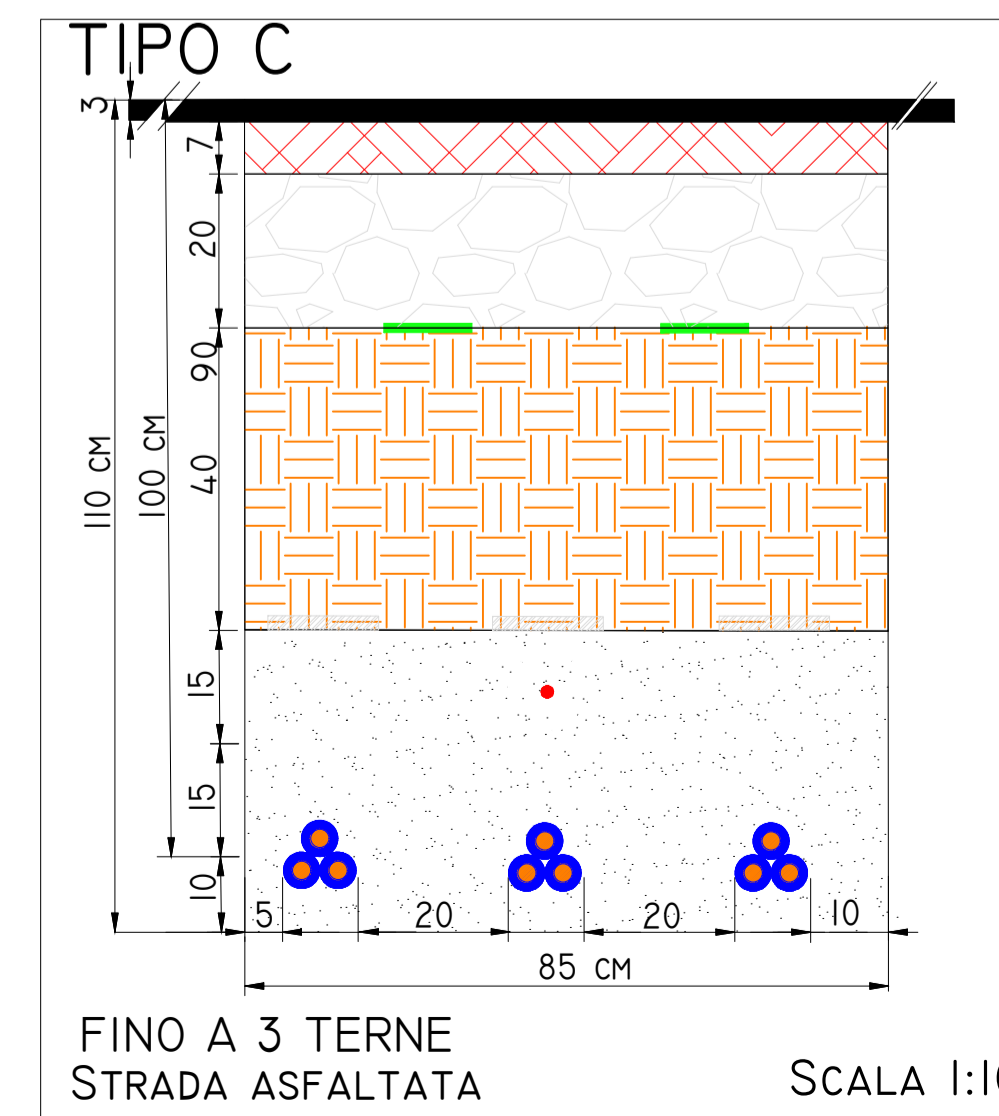
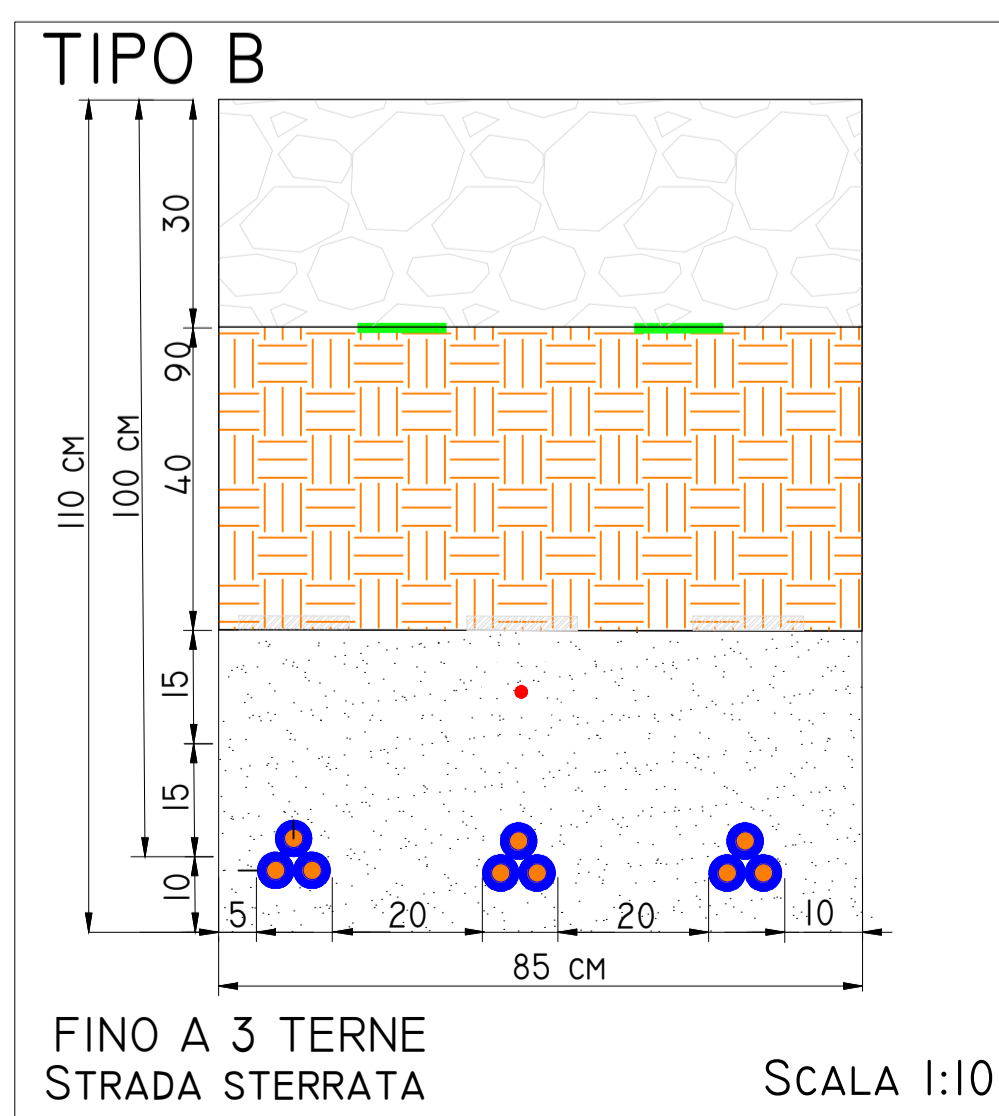

LEGENDA SCAVO MT - 3 TERNE			
SIMBOLO	TIPOLOGICO	SIMBOLO	TIPOLOGICO
	TERNO A TRIFOLIO CAVI UNIPOLARI ARE4H5E 18/30 kV - 3 x (1 x 400) MM2		TERRENO RISULTA
	CORDA DI TERRA		BINDER
	NASTRO MONITORE		GEOMIX
	SABBIA VAGLIATA		LASTRE PROTETTIVE
	TAPPETINO D'USURA		INTERFERENZA
	PASSAGGIO DEI TUBI CON TECNOLOGIA NO DIG 0.2 M DN		INTERF. PARTICOLARE TAVOLA
	CAVO INTERRATO		

COMUNI DI PALMANOVA, PRADAMANO  
E TRIVIGNANO UDINESE



PROVINCIA DI UDINE



IMPIANTO SOLARE AGRIVOLTAICO DA 29,67072 + 14,38896 + 31,14384 MWp  
TRIVIGNANO SOLAR 1

Istanza di valutazione di impatto ambientale per la costruzione e l'esercizio di impianti di produzione di energia elettrica alimentati da fonti rinnovabili ai sensi dell'art. 23 D.lgs. n.152/2006

IMMOBILE	Comune di Trivignano Udinese Foglio 3 Mappe 89 - 90 - 499 Foglio 3 Mappe 20 - 21 - 48 - 49 - 50 - 224 - 225 - 226 - 227 - 228 - 229 - 230 - 231 - 234 - 440 - 445 Comune di Palmanova Foglio 3 Mappe 12 Comune di Pradamano Foglio 3 Mappe 283 Foglio 3 Mappe 284	SCALA 1:15000 - 1:100 - 1:10
PROGETTO VALUTAZIONE DI IMPATTO AMBIENTALE	OGGETTO TAV20B - COLLEGAMENTO ST - DETTAGLIO INTERFERENZA 2	APPROVATO
REVISIONE - DATA REV.00 - 02/11/2022	VERIFICATO	
IL RICHIEDENTE	ELLOMAY SOLAR ITALY EIGHT S.R.L. 39100 Bolzano - Via Sebastian Altmann 9	
IL PROGETTISTA	FIRMA Ing. Riccardo Valz Gris FIRMA 	
TEAM DI PROGETTO	Arch. Rosalba Teodoro - Ing. Francesca Imbrogno	

Studio Ing. Valz Gris  
20124 Milano - Citycenter Regus - Via Lepetit 8/10  
Tel. +39 02 0069 6321  
13900 Biella - Via Repubblica 41  
Tel. +39 015 32838 - Fax +39 015 30878