Planimetria Superficie totale sistema agrivoltaico - Scala 1:3000
Indicazioni tessere

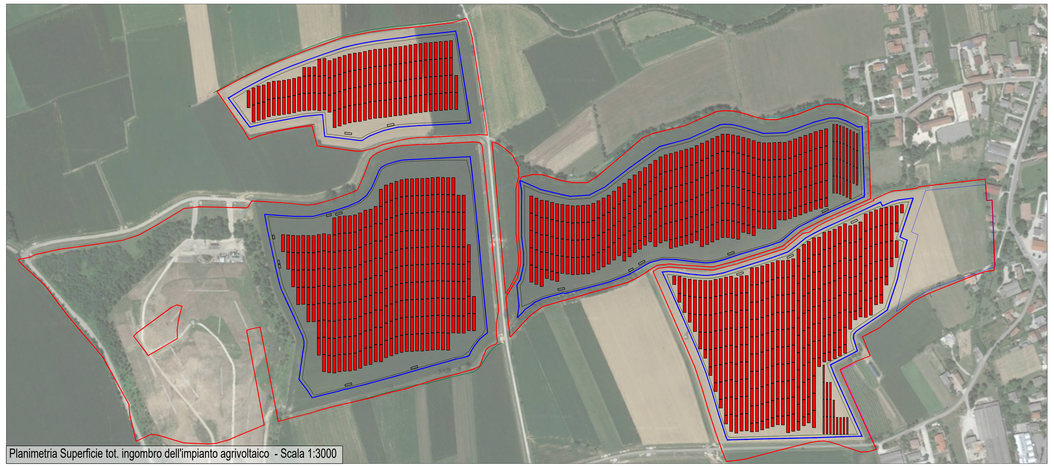

Planimetria Superficie tot. ingombro dell'impianto agrivoltaico - Scala 1:3000

LEGENDA	
	S_tot - Superficie tot. sistema agrivoltaico
	S_pv - Superficie tot. ingombro dell'impianto agrivoltaico
	S_agri - Superficie agricola
	Confine catastale
	Confine recinzione
	Confine Viabilità

Firmato digitalmente da
Riccardo Valz Gris
CN = Valz Gris Riccardo
C = IT

	Tessera 1	Tessera 2	Tessera 3	Tessera 4	Totale
Potenza Impianto [kW]	9374,4	8809,0	8928,0	4032,5	3114
S_tot [m²]	110622,0	98302,0	99717,0	45049,0	3536
S_pv [m²]	41837,0	39313,5	39844,8	17996,6	1389
S_agricola [m²]	31555,1	74560,2	71497,2	103449,8	2810
FV_agri [GWh/ha/anno]	1,5310				
FV_standard [GWh/ha/anno]	1,4709				

Requisito A.1 - Superficie minima per l'attività agricola *S_agri ≥ 0,7 * S_tot*	**Verificat**
Requisito A.2 - (S_pv) / (S_tot) *LAOR ≤ 40%*	**Verificat**
Requisito B.2 - Producibilità elettrica impianto *FV agri ≥ 0,6 * FV standard*	**Verificat**

Planimetria Superficie agricola - Scala 1:3000

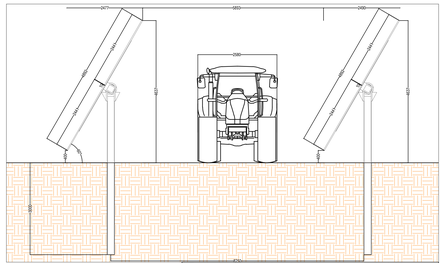

Particolare tracker / posizione mattino - Scala 1:60

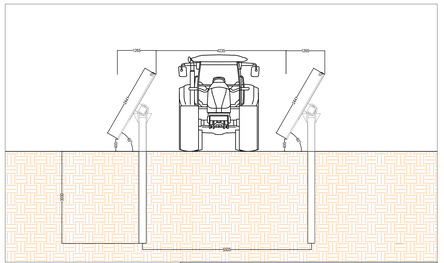

Particolare tracker / posizione mattino - Scala 1:60

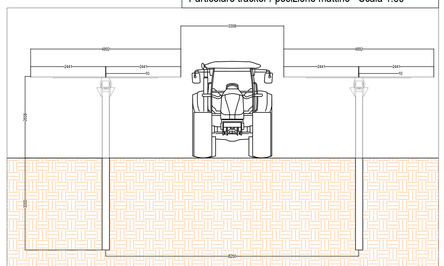

Particolare tracker / posizione mezzogiorno - Scala 1:60

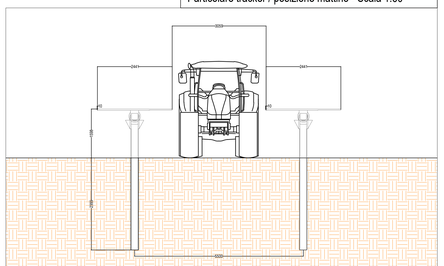

Particolare tracker / posizione mezzogiorno - Scala 1:60

COMUNI DI PALMANOVA , PRADAMANO E TRIVIGNANO UDINESE

PROVINCIA DI UDINE

IMPIANTO SOLARE AGRIVOLTAICO DA 29,6707 + 14,3889 + 31,1438 MWp

TRIVIGNANO SOLAR 1

Istanza di valutazione di impatto ambientale per la costruzione e l'esercizio di impianti di produzione di energia elettr
alimentati da fonti rinnovabili ai sensi dell'art. 23 D.lgs. n.152/2006

IMMOBILE	Comune di Trivignano Udinese Foglio 5 Mappali 90 - 148 - 149 Foglio 6 Mappali 30 - 31 - 32 - 33 - 34 - 35 - 226 - 227 - 234 - 236 - 237 - 239 - 287 - 289 - 290 - 291 - 394 - 400 - 440 Foglio 8 Mappali 1 - 2 Foglio 9 Mappali 1 - 2 Foglio 11 Mappali 11 Foglio 12 Mappali 1 Foglio 13 Mappali 1 Foglio 14 Mappali 1 Foglio 15 Mappali 1	
PROGETTO **VALUTAZIONE DI IMPATTO AMBIENTALE**	OGGETTO **TAVag-03- Trivignano Nord planimetria agrivoltaica**	SCALA **1:2000 - 1:25 -**
REVISIONE - DATA	VERIFICATO	APPROVATO
REV.00 - 29/11/2022		
IL RICHIEDENTE	ELLOMAY SOLAR ITALY EIGHT S.R.L. Firmato digitalmente da: Carlo Maria Magni Data: 05/12/2022 19:26:26 FIRMA	ellom CAPITAL LIM
IL PROGETTISTA	Ing. Riccardo Valz Gris FIRMA	
TEAM DI PROGETTO	Arch. Rosalba Teodoro - Ing. Francesca Imbrogno Studio Ing. Valz Gris 20124 Milano - Citycenter Regus - Via Lepetit 8/10 Tel. +39 02 0069 6321 13900 Biella - Via Repubblica 41 Tel. +39 015 32838 - Fax +39 015 30878	valzgr