

Dettaglio 3D Inizio fila tracker - Scala 1:25

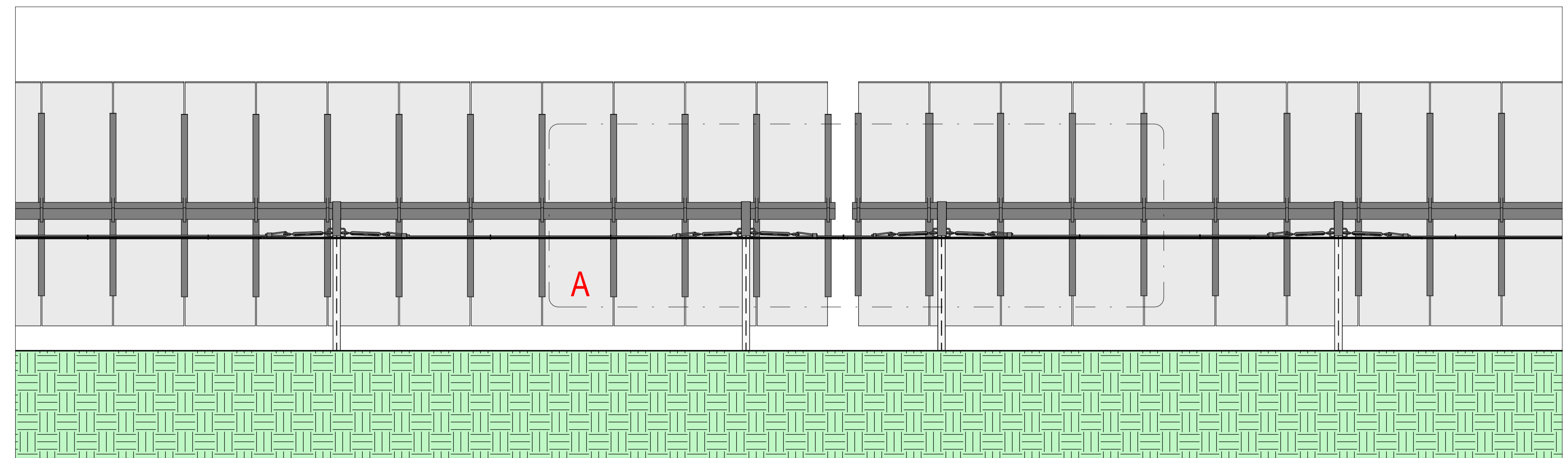

Prospetto Ovest collegamento tra due tracker - Scala 1:50

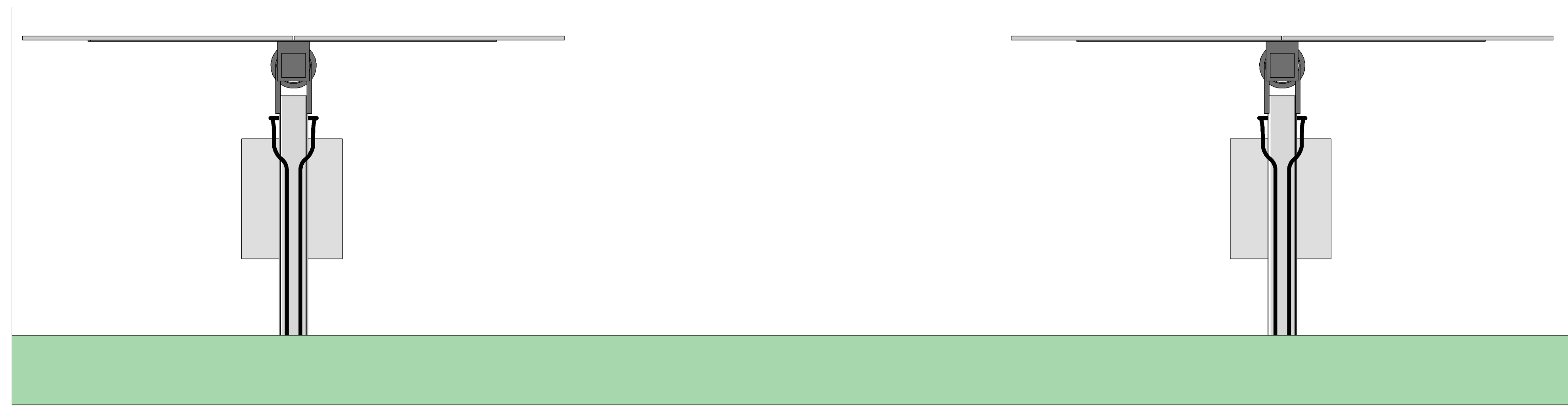

Prospetto Sud - Collegamento tracker per interasse tracker orizzontali - Scala 1:25

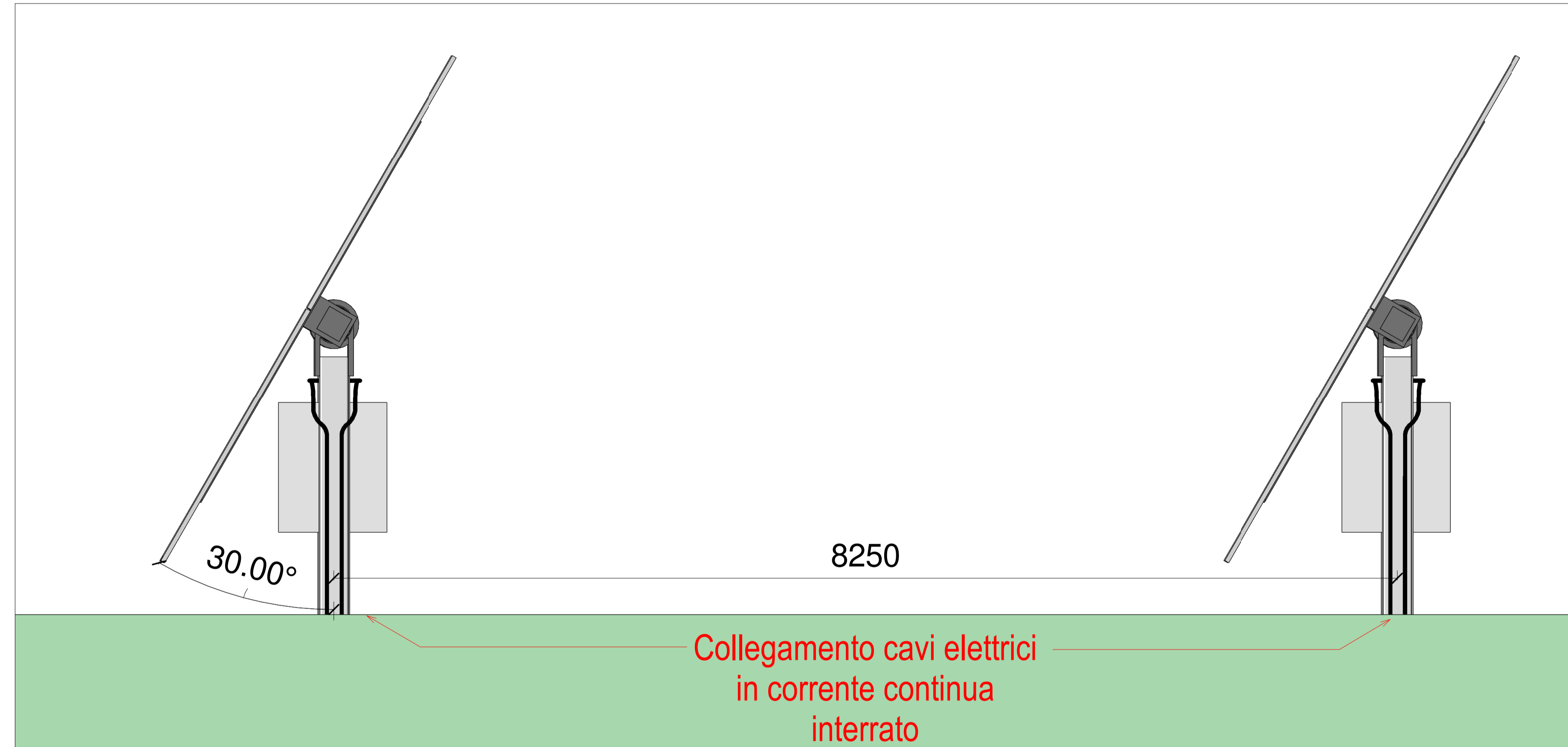

Prospetto Sud - Collegamento tracker per interasse tracker inclinati - Scala 1:25

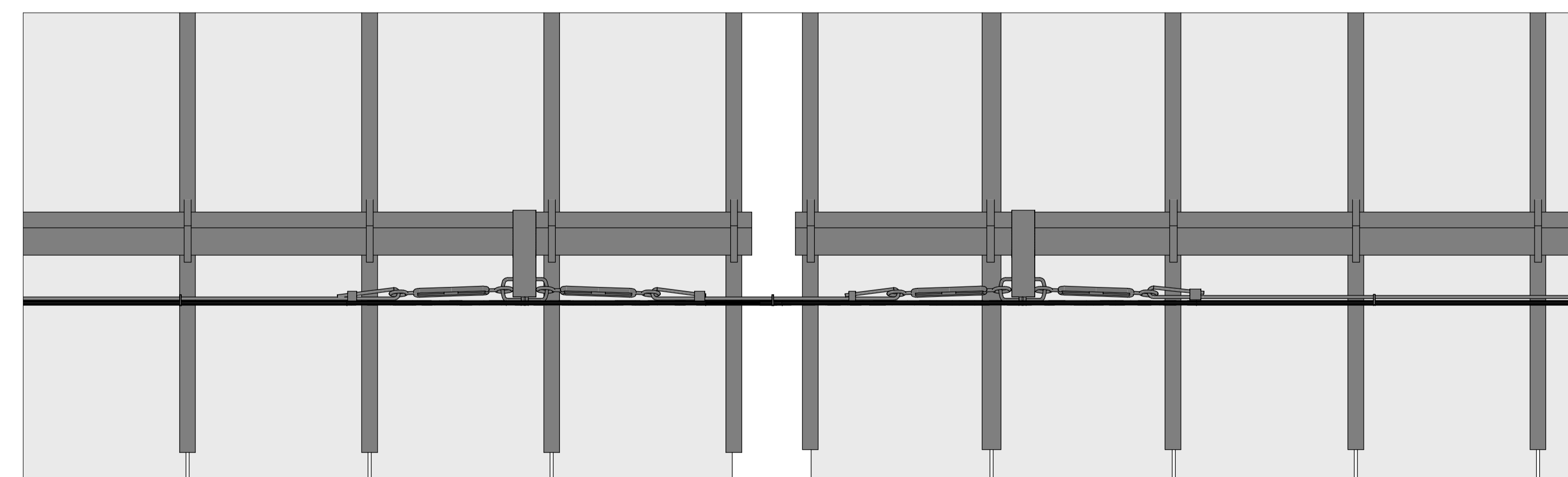

Dettaglio A - Collegamento tra tracker - Scala 1:25

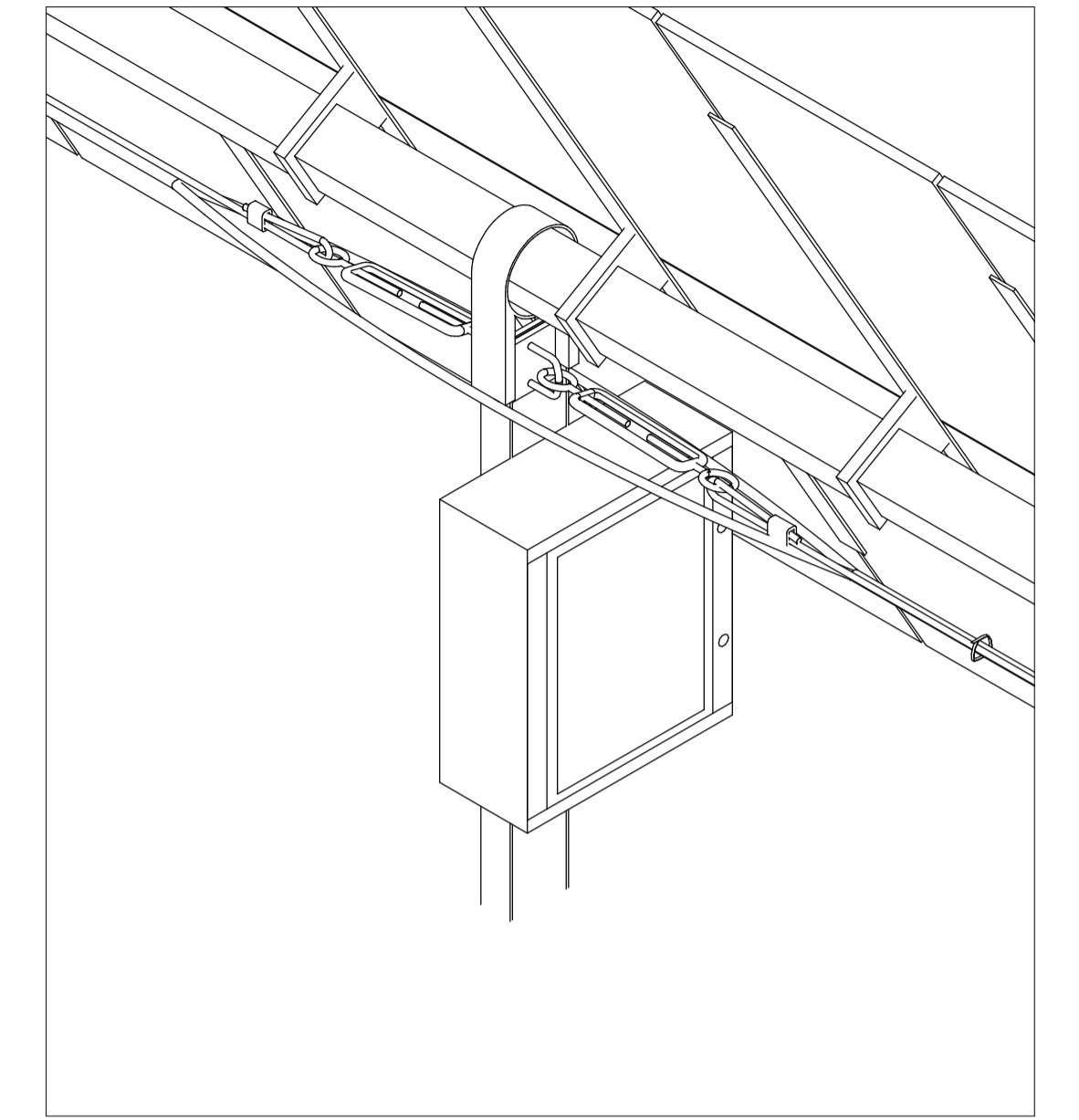

Dettaglio Quadro di stringa - Scala 1:20

COMUNI DI PALMANOVA, PRADAMANO
E TRIVIGNANO UDINESE

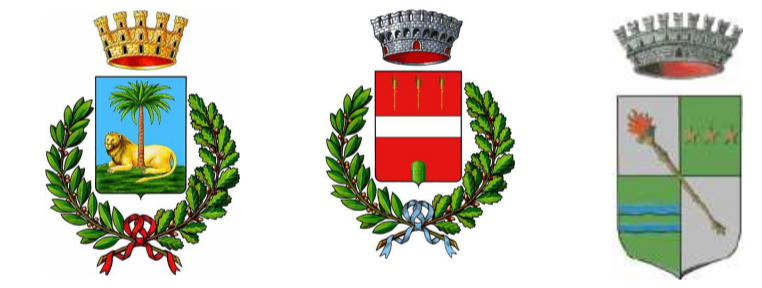

PROVINCIA DI UDINE



IMPIANTO SOLARE AGRIVOLTAICO DA 29,6707 + 14,3889 + 31,1438 Mwp
TRIVIGNANO SOLAR 1

Istanza di valutazione di impatto ambientale per la costruzione e l'esercizio di impianti di produzione di energia elettrica alimentati da fonti rinnovabili ai sensi dell'art. 23 D.lgs. n.152/2006

IMMOBILE	<small>Comune di Trivignano Udinese Foglio 5 Mappato 08 - 004 - 009 Foglio 5 Mappato 20 - 22 - 48 - 60 - 62 - 226 - 227 - 234 - 236 - 237 - 239 - 257 - 259 - 265 - 268 - 281 - 284 - 440 - 445 Foglio 16 Mappato 18 - 19 - 55 Comune di Palmanova Foglio 7 Mappato 15 Comune di Pradamano Foglio 2 Mappato 202 Foglio 9 Mappato 564</small>	
PROGETTO VALUTAZIONE DI IMPATTO AMBIENTALE	OGGETTO TAVs04 - Cablaggio tra tracker	SCALA
REVISIONE - DATA REV.00 - 21/09/2022		
IL RICHIEDENTE	ELLOMAY SOLAR ITALY EIGHT S.R.L. 39100 Bolzano - Via Sebastian Altmann 9 FIRMA _____	
IL PROGETTISTA	Ing. Riccardo Valz Gris FIRMA _____	
TEAM DI PROGETTO	Arch. Rosalba Teodoro - Ing. Francesca Imbrogno <small>STUDIO VALZ GRIS 23124 Milano - City Regus - Via Lepetit 8/10 Tel. +39 02 0069 6321 13900 Biella - Via Repubblica 41 Tel. +39 015 32838 - Fax +39 015 30878</small>	