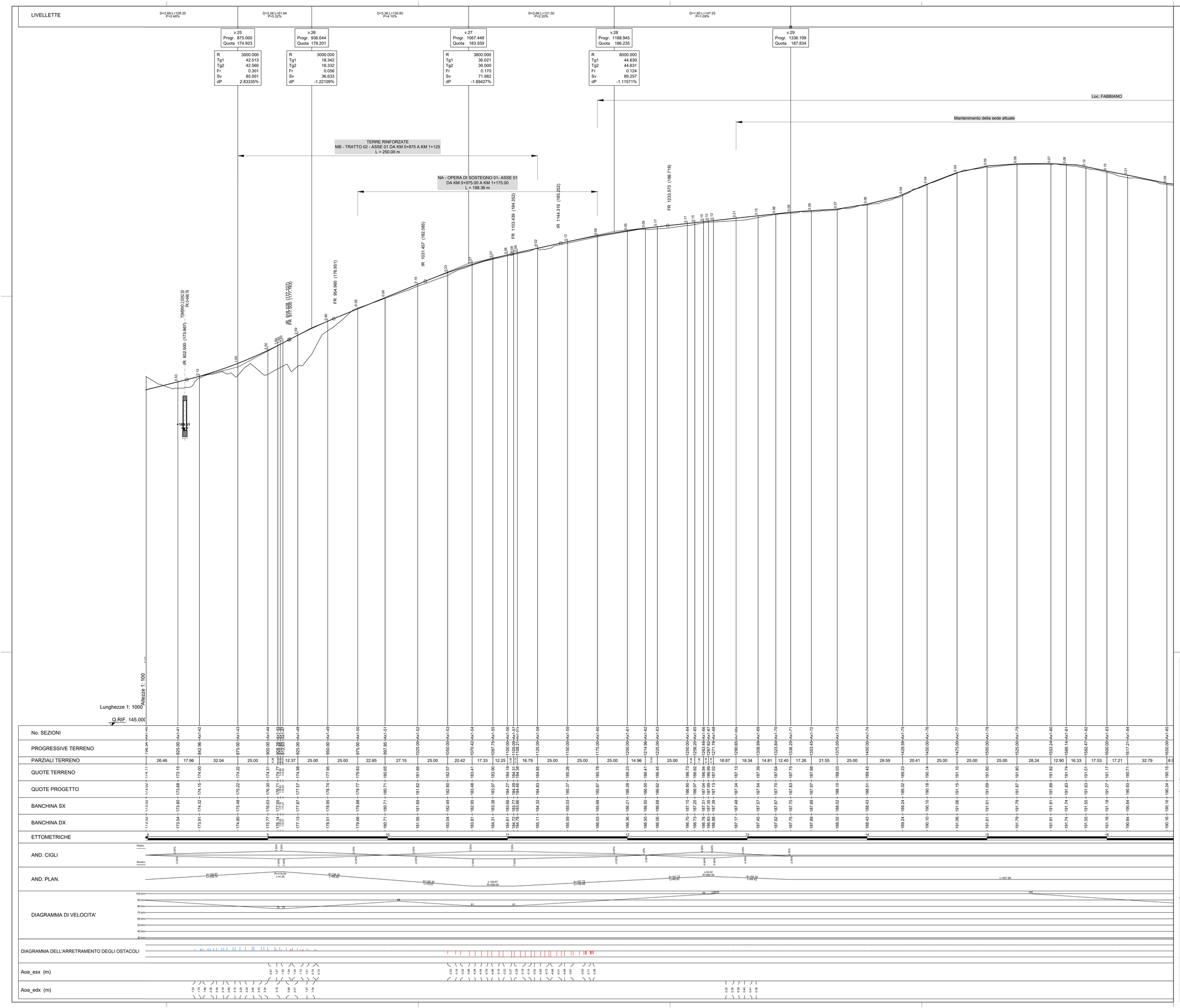

N.B. : Nelle località urbane è prevista la posa dello strato d'usura con argilla espansa.

N.B. 2 : Tra km 2 + 205 AX 1 e 0 + 518 AX 2 è prevista posa dello strato d'usura con argilla espansa.

LEGENDA

PROFILO DI PROGETTO

PROFILO ORIGINALE

ANAS S.p.A.

Direzione Progettazione e Realizzazione Lavori

S.S.45 DELLA VAL DI TREBBIA

AMMODERNAMENTO DELLA STRADA STATALE N. 45 DELLA VAL TREBBIA NEL TRATTO CERNUSCA-RIVERGARO

PROGETTO DEFINITIVO

PROGETTAZIONE: ANAS DPRL

SUPPORTO ALLA PROGETTAZIONE:

I PROGETTISTI:
Ing. Antonio SCALAMANDRE'
Ordine Ing. di Frosinone n.1063

IL GEOLOGO:
geol. Maurizio MARTINO
Ordine Geol. del Lazio EG n.457

IL RESPONSABILE DEL SIA:
Ing. Laura TROIANI
Ordine Arch. di Roma n.A.21690

IL COORDINATORE PER LA SICUREZZA IN FASE DI PROGETTAZIONE:
geom. E FIdELLA

VISTO: IL RESPONSABILE DEL PROCEDIMENTO:
ing. Anna Maria NOSARI

PROTOCOLLO

DATA

STUDIO CORONA

Ingegneria del Territorio s.r.l.

COMMESSE UNING Sede Roma

Studio GA&M

SETAC SrL Servizi Ingegneria Trasporti Ambiente Sicurezza

ARKE' INGEGNERIA S.r.l.

ECOPLAN

E&G Engineering & Graphics S.r.l.

DOTT. GEOL. DANILO GALLO

ING. RENATO DEL PRETE

D01016

D - PROGETTO STRADALE

D01 - PLANIMETRIE E PROFILI DI RAFFRONTO

PROFILO LONGITUDINALE DI RAFFRONTO ASSE PRINCIPALE 01

Tav 2 di 3

CODICE PROGETTO			NOME FILE	REVISIONE	SCALA:
PROGETTO	LIV. PROG.	N. PROG.	D01016 - P00PS00TRAFP19_A.dwg		
BO0067	D	1801	CODICE ELAB. P00PS00TRAFP19	A	1:1000/100

REV.	DESCRIZIONE	DATA	REDATTO	VERIFICATO	APPROVATO
C					
B					
A	EMISSIONE A SEGUITO DI RICHIESTA INTEGRAZIONE DEL MINISTERO	Novembre 2022			