

N.B. : Nelle località urbane è prevista la posa dello strato d'usura con argilla espansa.

N.B. 2 - Tra km 2 + 205 AX 1 e 0 + 518 AX 2 è prevista posa dello strato d'usura con argilla espansa.

LEGENDA

— PROFILO DI PROGETTO

— PROFILO ORIGINALE

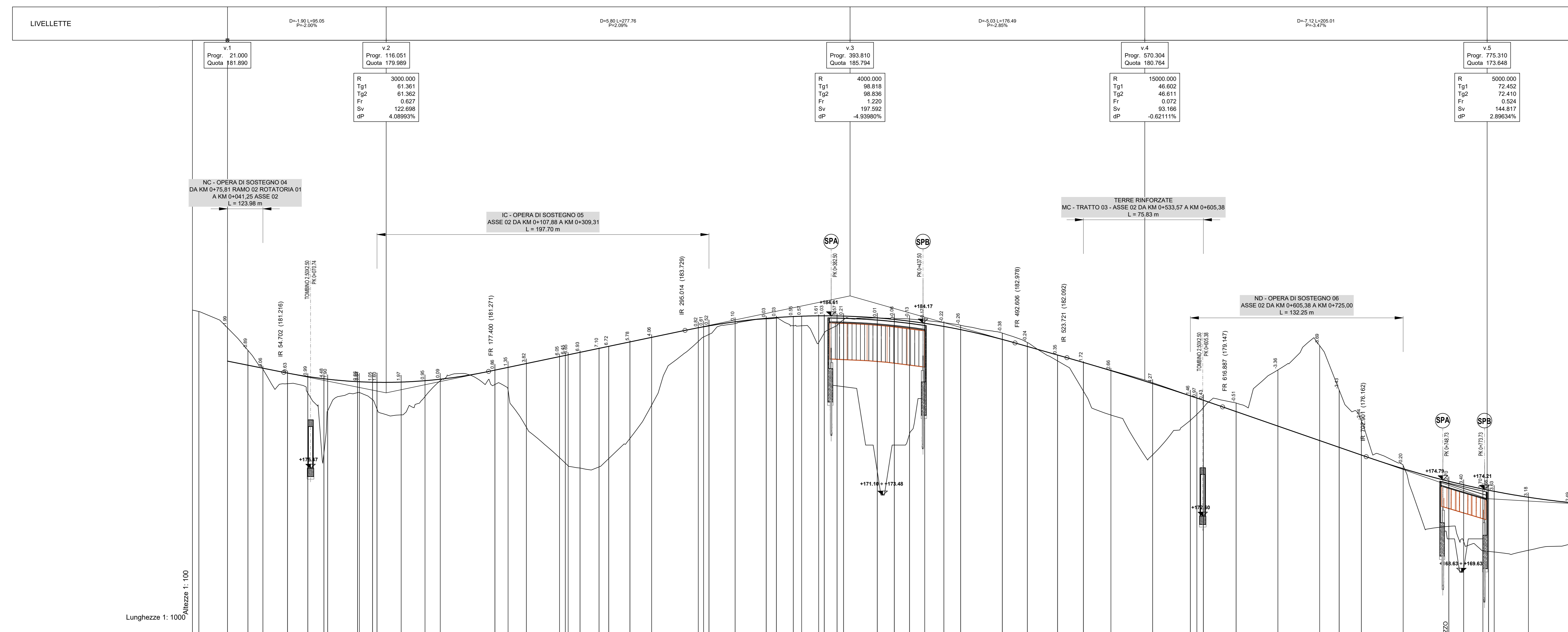

No. SEZIONI	PROGRESSIVE TERRENO	PARZIALI TERRENO	QUOTE TERRENO	QUOTE PROGETTO	BANCHINA SX	BANCHINA DX	ETTOMETRICHE	AND. CIGLI	AND. PLAN.	DIAGRAMMA DI VELOCITA'	DIAGRAMMA DELL'ARRETRAMENTO DEGLI OSTACOLI	Allargamento per visibilità sx (m)	Allargamento per visibilità dx (m)
0.00 - AX2-1	17.13	184.94	-181.89	-181.50	-181.50	-181.50	0	30%	0.00	30	0	1.85	2.15
1.00 - AX2-2	21.00 - AX2-3	184.96	-181.89	-181.50	-181.50	-181.50	0	30%	0.00	30	0	1.85	2.15
2.00 - AX2-4	25.00 - AX2-5	184.98	-181.89	-181.50	-181.50	-181.50	0	30%	0.00	30	0	1.85	2.15
3.00 - AX2-6	29.00 - AX2-7	184.99	-181.89	-181.50	-181.50	-181.50	0	30%	0.00	30	0	1.85	2.15
4.00 - AX2-8	33.00 - AX2-9	185.00	-181.89	-181.50	-181.50	-181.50	0	30%	0.00	30	0	1.85	2.15
5.00 - AX2-10	37.00 - AX2-11	185.01	-181.89	-181.50	-181.50	-181.50	0	30%	0.00	30	0	1.85	2.15
6.00 - AX2-12	41.00 - AX2-13	185.02	-181.89	-181.50	-181.50	-181.50	0	30%	0.00	30	0	1.85	2.15
7.00 - AX2-14	45.00 - AX2-15	185.03	-181.89	-181.50	-181.50	-181.50	0	30%	0.00	30	0	1.85	2.15
8.00 - AX2-16	49.00 - AX2-17	185.04	-181.89	-181.50	-181.50	-181.50	0	30%	0.00	30	0	1.85	2.15
9.00 - AX2-18	53.00 - AX2-19	185.05	-181.89	-181.50	-181.50	-181.50	0	30%	0.00	30	0	1.85	2.15
10.00 - AX2-20	57.00 - AX2-21	185.06	-181.89	-181.50	-181.50	-181.50	0	30%	0.00	30	0	1.85	2.15
11.00 - AX2-22	61.00 - AX2-23	185.07	-181.89	-181.50	-181.50	-181.50	0	30%	0.00	30	0	1.85	2.15
12.00 - AX2-24	65.00 - AX2-25	185.08	-181.89	-181.50	-181.50	-181.50	0	30%	0.00	30	0	1.85	2.15
13.00 - AX2-26	69.00 - AX2-27	185.09	-181.89	-181.50	-181.50	-181.50	0	30%	0.00	30	0	1.85	2.15
14.00 - AX2-28	73.00 - AX2-29	185.10	-181.89	-181.50	-181.50	-181.50	0	30%	0.00	30	0	1.85	2.15
15.00 - AX2-30	77.00 - AX2-31	185.11	-181.89	-181.50	-181.50	-181.50	0	30%	0.00	30	0	1.85	2.15
16.00 - AX2-32	81.00 - AX2-33	185.12	-181.89	-181.50	-181.50	-181.50	0	30%	0.00	30	0	1.85	2.15
17.00 - AX2-34	85.00 - AX2-35	185.13	-181.89	-181.50	-181.50	-181.50	0	30%	0.00	30	0	1.85	2.15
18.00 - AX2-36	89.00 - AX2-37	185.14	-181.89	-181.50	-181.50	-181.50	0	30%	0.00	30	0	1.85	2.15
19.00 - AX2-38	93.00 - AX2-39	185.15	-181.89	-181.50	-181.50	-181.50	0	30%	0.00	30	0	1.85	2.15
20.00 - AX2-40	97.00 - AX2-41	185.16	-181.89	-181.50	-181.50	-181.50	0	30%	0.00	30	0	1.85	2.15
21.00 - AX2-42	101.00 - AX2-43	185.17	-181.89	-181.50	-181.50	-181.50	0	30%	0.00	30	0	1.85	2.15
22.00 - AX2-44	105.00 - AX2-45	185.18	-181.89	-181.50	-181.50	-181.50	0	30%	0.00	30	0	1.85	2.15
23.00 - AX2-46	109.00 - AX2-47	185.19	-181.89	-181.50	-181.50	-181.50	0	30%	0.00	30	0	1.85	2.15
24.00 - AX2-48	113.00 - AX2-49	185.20	-181.89	-181.50	-181.50	-181.50	0	30%	0.00	30	0	1.85	2.15
25.00 - AX2-50	117.00 - AX2-51	185.21	-181.89	-181.50	-181.50	-181.50	0	30%	0.00	30	0	1.85	2.15

Sanas ANAS S.p.A.
GRUPPO FS ITALIANE Direzione Progettazione e Realizzazione Lavori

S.S.45 DELLA VAL DI TREBBIA
AMMODERNAMENTO DELLA STRADA STATALE N. 45 DELLA VAL TREBBIA NEL TRATTO CERNUSCA-RIVERGARO

PROGETTO DEFINITIVO

PROGETTAZIONE: ANAS DP/PL SUPPORTO ALLA PROGETTAZIONE: STUDIO CORONA

IL GEOLOGO: **UNING**
Ing. Marco MARTINO
Codice Prof. 04/140453-457

IL RESPONSABILE DEL SA: **GA&M**
Ing. Luca PIGNAN
Codice Prof. 04/140453-457

IL COORDINATORE PER LA SICUREZZA IN FASE DI PROGETTAZIONE: **SETAC**
Ing. E. PANELLA
Codice Prof. 04/140453-457

VISTO IL RESPONSABILE DEL PROCEDIMENTO: **ARKE**
Ing. Anna Maria NCSAR
Codice Prof. 04/140453-457

PROTOCOLLO DATA **ECOPLAN** **EG**

DOTT. GEOL. DANILLO GALLO ING. RENATO DEL PRETE

D01018 **D - PROGETTO STRADALE**
D01 - PLANIMETRIE E PROFILI DI RAFFRONTO
PROFILO LONGITUDINALE DI RAFFRONTO ASSE PRINCIPALE 02
Tav 1 di 2

CODICE PROGETTO: BO0067 PROGETTO: D01018 - POPPS00TRAPP21_A.dwg NOME FILE: D01018 - POPPS00TRAPP21_A.dwg REVISIONE: A SCALA: 1:1000/100

PROGETTO: BO0067 LIV. PROG.: D N. PROG.: 1801 CODICE ELAB.: P00PS00TRAPP21

EMMISSIONE A SEGUITO DI RICHIESTA INTEGRAZIONE DEL MINISTERO

REVISIONE: A DATA: Novembre 2022

REV. DESCRIZIONE DATA REDATTO VERIFICATO APPROVATO