

INNESTO nr. 41	
Tipologia	Accesso ad abitazione privata
Località	Cisiano
Localizzazione stato di fatto	Km 116+100
Localizzazione stato di progetto	Asse 3 - progressiva 445,00 m

Legenda			
Innesto (num. progressivo)	3	chiuso	ricollocato
Tracciato esistente	—	disnesso	—
Triangolo di visibilità (stato di fatto e di progetto)	dx	sx	
Triangolo di visibilità con v=50km/h (stato di progetto)			

N.B. 1: Gli ostacoli interferenti con i triangoli di visibilità sono evidenziati in rosso.
 N.B. 2: I piani di manutenzione devono prevedere il taglio, a non più di 80 cm di altezza, della vegetazione presente nella superficie individuata dai triangoli di visibilità segnati in planimetria.

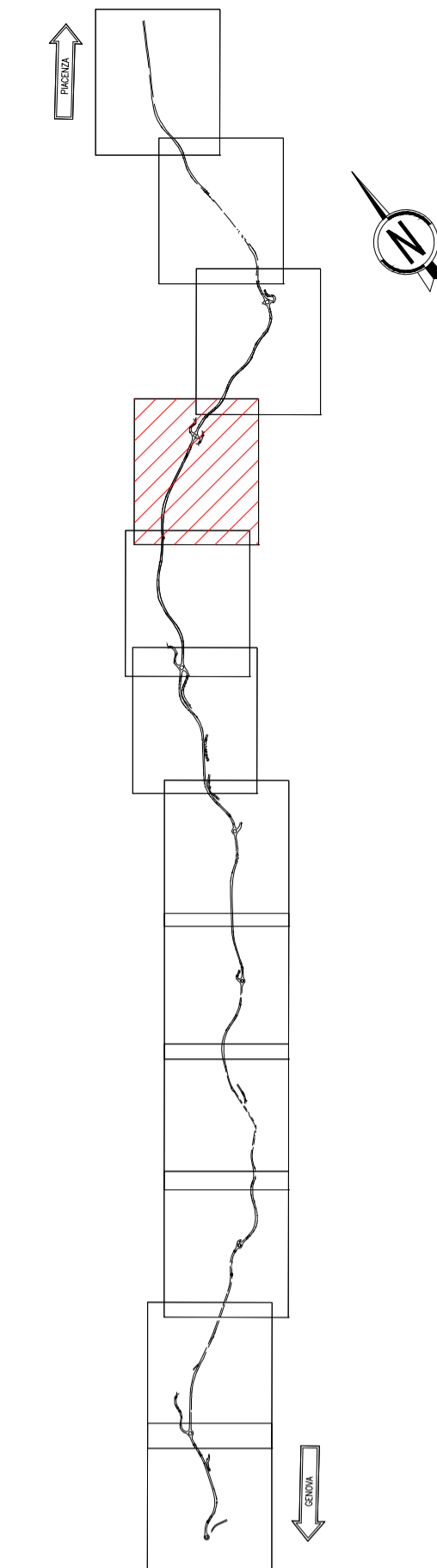
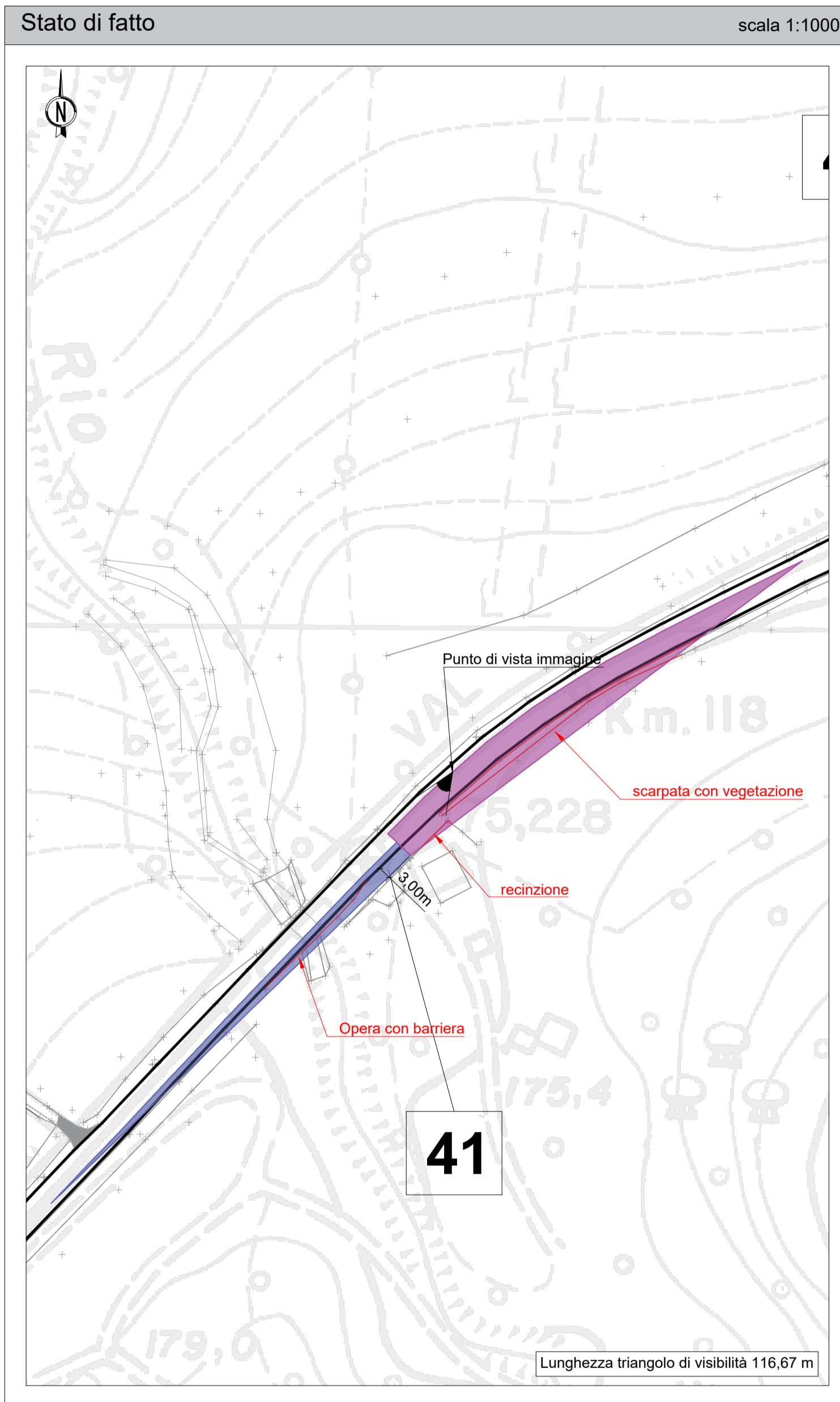

Verifiche, non conformità e soluzioni

Verifiche		
Stato di fatto con limite v=70km/h	Interdistanza	
	Distanza di visuale libera/ Distanza di arresto	
	Triangolo di visibilità	
Stato di progetto con velocità di flusso libero	Interdistanza	
	Distanza di visuale libera/ Distanza di arresto	
	Triangolo di visibilità	

Soluzioni	
Chiusura. Deviazione su innesto n.39 attraverso nuova viabilità di servizio.	

Sanas ANAS S.p.A.
 GRUPPO FS ITALIANE Direzione Progettazione e Realizzazione Lavori

S.S.45 DELLA VAL DI TREBBIA
AMMODERNAMENTO DELLA STRADA STATALE N. 45 DELLA VAL TREBBIA NEL TRATTO CERNUSCA-RIVERGARO

PROGETTO DEFINITIVO

PROGETTAZIONE: ANAS DPRL	SUPPORTO ALLA PROGETTAZIONE:
I PROGETTISTI: Ing. Antonio SCALAMANDRE Ordine Ingeg. di Piacenza n. 1083	
IL GEOLOGO: geol. Maurizio MARTINO Ordine Geol. del Lazio ES n.457	
IL RESPONSABILE DEL SIA: Ing. Laura TROIANI Ordine Arch. di Roma n.A-31880	
IL COORDINATORE PER LA SICUREZZA IN FASE DI PROGETTAZIONE: geom. E PAELLA	
VISTO: IL RESPONSABILE DEL PROCEDIMENTO: Ing. Anna Maria NGSARI	
PROTOCOLLO DATA	
	DOTT. GEOL. DANILLO GALLO ING. RENATO DEL PRETE

DD039		D - PROGETTO STRADALE DD - INNESTI	
		Verifica degli innesti - Planimetria innesto 41	
CODICE PROGETTO	NOME FILE	REVISIONE	SCALA:
DD039 - P00PS01TRADG39_B.dwg			
PROGETTO	LIV. PROG.	N. PROG.	
BO0067	D	1801	
CODICE ELAB.	P00PS01TRADG39		B
C			
B	EMISSIONE A SEGUITO DI RICHIESTA INTEGRAZIONE MINISTERO	Novembre 2022	
A	EMISSIONE	Aprile 2020	
REV.	DESCRIZIONE	DATA	REDDATTO VERIFICATO APPROVATO