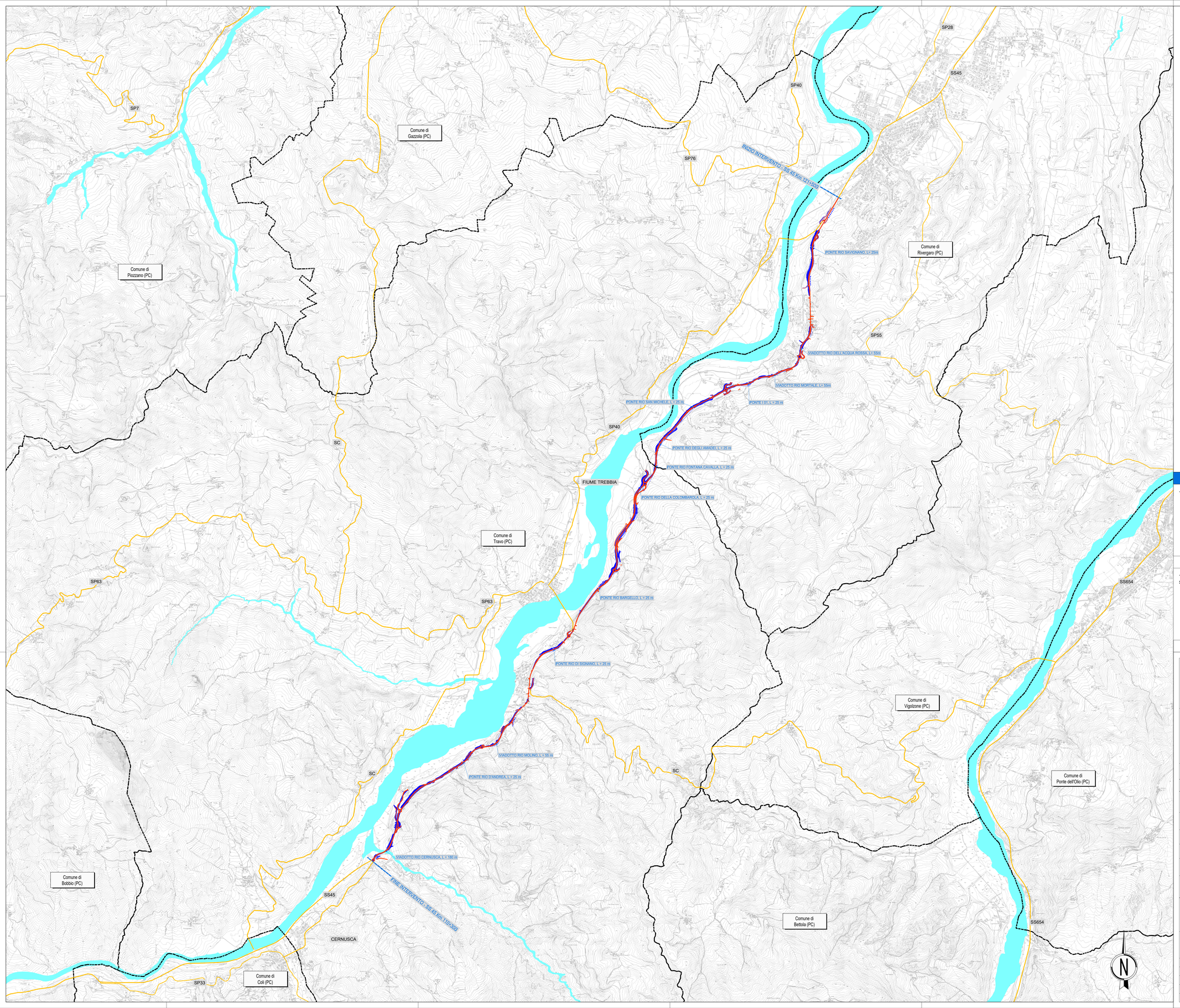

LEGENDA

- Confini comunali
- Corsi d'acqua
- Viabilità principale
- Opere in progetto

LEGENDA

TRACCIATO PROGETTO ESCUTIVO

TRACCIATO MODIFICATO A SEGUITO DEL PARERE E DELLA SUCCESSIVA CONCERTAZIONE CON LA SOVRINTENDENZA

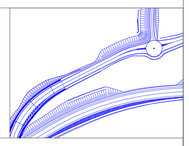

anas GRUPPO FS ITALIANE

ANAS S.p.A.

Direzione Progettazione e Realizzazione Lavori

S.S.45 DELLA VAL DI TREBBIA

AMMODERNAMENTO DELLA STRADA STATALE N. 45 DELLA VAL TREBBIA NEL TRATTO CERNUSCA-RIVERGARO

PROGETTO DEFINITIVO

PROGETTAZIONE: ANAS DPRL

I PROGETTISTI:
ing. Antonio SCALAMANDRE
Ordine Ing. di Frosinone n.1063

IL GEOLOGO:
geol. Maurizio MARTINO
Ordine Geol. del Lazio ES n.457

IL RESPONSABILE DEL SIA:
Ing. Laura TROIANI
Ordine Arch. di Roma n.A-31880

IL COORDINATORE PER LA SICUREZZA IN FASE DI PROGETTAZIONE:
geom. E PAIELLA

VISTO: IL RESPONSABILE DEL PROCEDIMENTO:
ing. Anna Maria NOSARI

PROTOCOLLO | DATA

SUPPORTO ALLA PROGETTAZIONE:

STUDIO CORONA

Ingegneria del Territorio s.r.l. | COMPONENTE UNING Società Ingegneria GA&M

SETAC Srl Service & Engineering Trasporti Ambiente Costruzioni | ARKE' INGEGNERIA S.r.l.

ECOPLAN | EG Engineering & Graphics S.r.l.

DOTT. GEOL. DANILO GALLO | ING. RENATO DEL PRETE

EB01

E - AMBIENTE, PAESAGGIO E TERRITORIO
EB - STUDIO DI IMPATTO AMBIENTALE
ELABORATI CARTOGRAFICI
COROGRAFIA

CODICE PROGETTO				NOME FILE	REVISIONE	SCALA:
PROGETTO	LIV. PROG.	N. PROG.		EB01 - T00EB01AMBPL01_D.dwg		
BO0067	D	1801		CODICE ELAB. T00EB01AMBPL01	D	1:15000

REV.	DESCRIZIONE	DATA	REDATTO	VERIFICATO	APPROVATO
D	EMISSIONE A SEGUITO RICHIESTA INTEGRAZIONE MINISTERO	NOVEMBRE 2022			
C	REVISIONE A SEGUITO ISTRUTTORIA COMMITTENZA	MARZO 2021			
B	REVISIONE A SEGUITO ISTRUTTORIA COMMITTENZA	AGOSTO 2020			
A	EMISSIONE	APRILE 2020			