



**COMMISSARIO DELEGATO PER L'EMERGENZA**  
**DETERMINATASI NEL SETTORE DEL TRAFFICO E DELLA MOBILITÀ NEL**  
**TERRITORIO DELLE PROVINCE DI TREVISO E VICENZA**

# SUPERSTRADA A PEDAGGIO PEDEMONTANA VENETA

**CONCESSIONARIO**



**SPV srl**  
Via Inverio, 24/A  
10146 Torino

Società di progetto ai sensi dell'art. 156 D.LGS 163/06  
subentrato all'ATI



SIS SpA  
Via Inverio, 24/A  
10146 Torino

Consorzio Stabile fra le Imprese:  
 SACYR S.A.  
 INC S.p.A.  
 SPAL S.p.A.



INFRAESTRUCTURAS S.A.  
Paseo de la Castellana, 83-85  
28046 Madrid

**PROGETTISTA**



**IGO Srl**  
Via Inverio, 24/A  
10146 - Torino

**Ingegneria Grandi Opere S.r.l.**

Via Inverio, 24/A  
10146 Torino

**RESPONSABILE PROGETTAZIONE**



**ORDINE DEGLI INGEGNERI  
DELLA PROVINCIA DI CUNEO**  
1211 *Dott. Ing. Claudio Dogliani*

**RESPONSABILE INTEGRAZIONE  
PRESTAZIONI SPECIALISTICHE**



**SUPPORTO ALLA PROGETTAZIONE  
DELL'INFRASTRUTTURA E DELLE OPERE CIVILI**



**COORDINATORE PER LA SICUREZZA  
IN FASE DI PROGETTAZIONE**



**GEOLOGO**

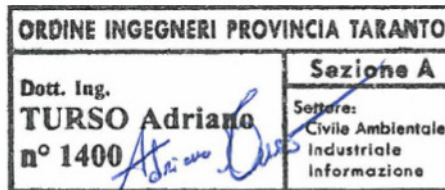

N. Progr. \_\_\_\_\_  
Cartella N. \_\_\_\_\_

**PROGETTO DEFINITIVO**  
(C.U.P. H51B03000050009)

LOTTO 2 - TRATTA "B"  
Dal Km. 29+300 al Km 38+700

**TITOLO ELABORATO:**  
**PROGETTO DELL'INFRASTRUTTURA**  
**INTERVENTO DI INSERIMENTO PAESAGGISTICO E AMBIENTALE**  
**PARTE GENERALE**  
**REPERTORIO QUADRI PAESAGGISTICI**

**P V D A M G E G E 2 B 0 0 0 - 0 2 4 0 0 0 1 R A 0**

SCALA:

REV.	DESCRIZIONE	REDATTO	DATA	VERIFICATO	DATA	APPROVATO	DATA
0	PRIMA EMISSIONE	PROTECO	20/02/2012	IGO	24/02/2012	SIS	29/02/2012

**IL RESPONSABILE DEL PROCEDIMENTO:**

Ing. Giuseppe FASIOL

**IL COMMISSARIO:**

Ing. Silvano VERNIZZI

**VALIDAZIONE:**

PROTOCOLLO : \_\_\_\_\_

DEL: \_\_\_\_\_

Nel seguente documento vengono rappresentati i Quadri Paesaggistici, estrapolati dal Piano di Inserimento Paesaggistico, del Secondo Ambito Figurativo, la pianura tra l'Astico ed il Brenta, in cui si colloca il Progetto Definitivo del Lotto 2 – Tratto B (Km 29+300 al Km 38+700).

**AMBITO FIGURATIVO: AF2**

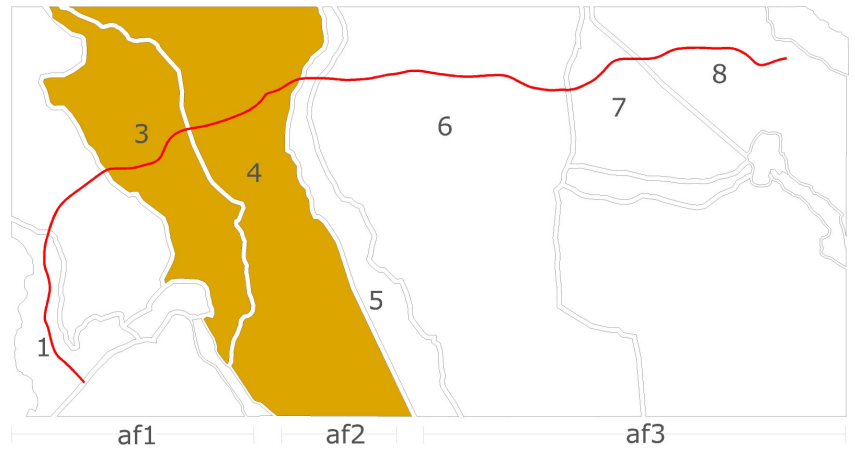

Unità di paesaggio:

**UP4 - Pianura tra Astico e Brenta**

## QP18

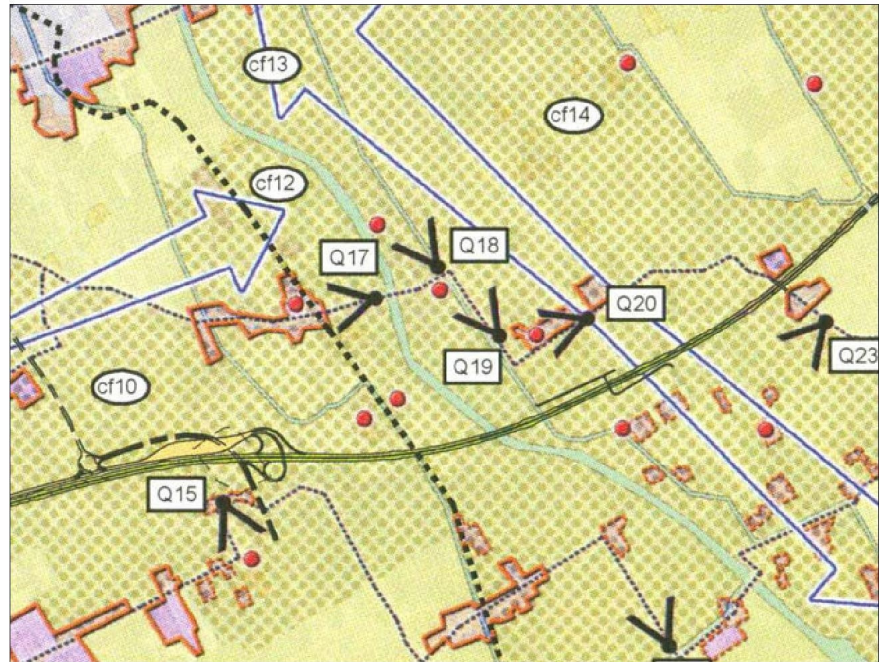

Vista dall'interno dello spazio agricolo tra Timonchio ed il corso d'acqua  
adiacente



*Componenti del quadro:*

spazio agricolo, edificio rurale, argini e vegetazione dei due corsi d'acqua



## QP29

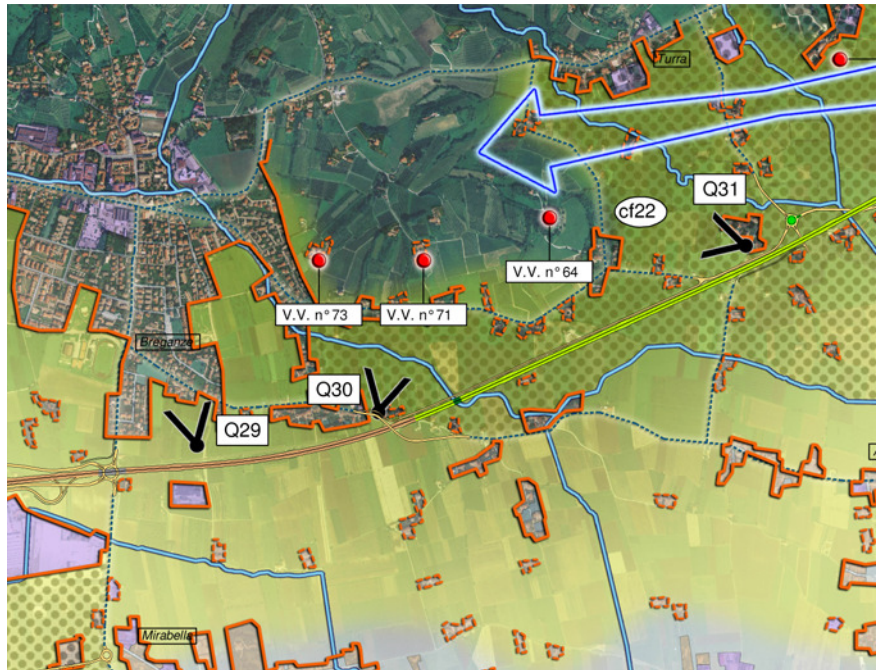

Vista dalla strada Gasparona nuova verso Breganze



*Componenti del quadro:*

I vigneti, il campanile di Breganze e le colline sullo sfondo

### QP30

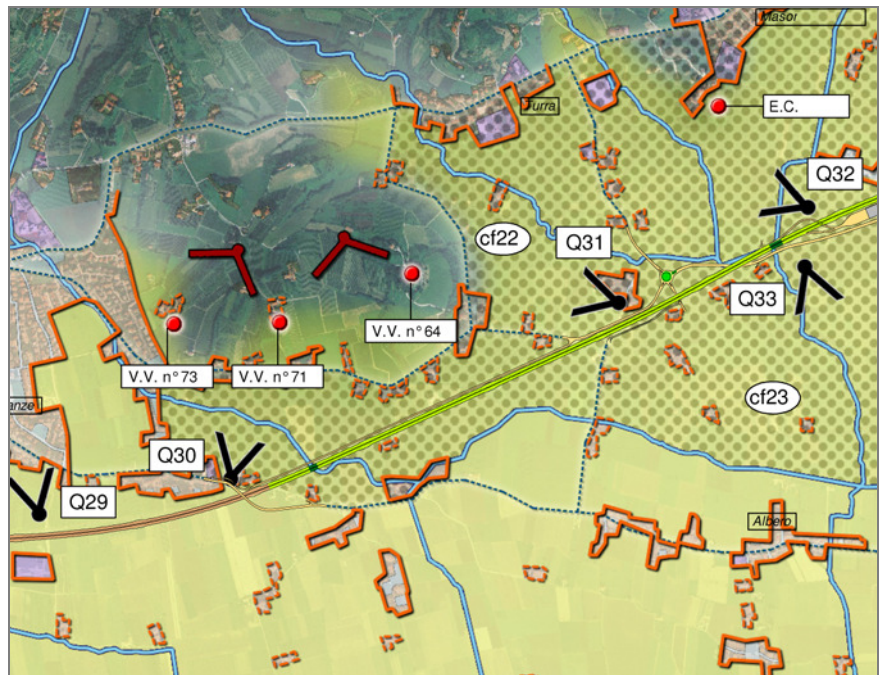

canocchiale visivo lungo il Torrente Chiavone verso sud





Componenti del quadro:  
la linea sinuosa del torrente Chiavone e l'intorno agricolo

### QP31

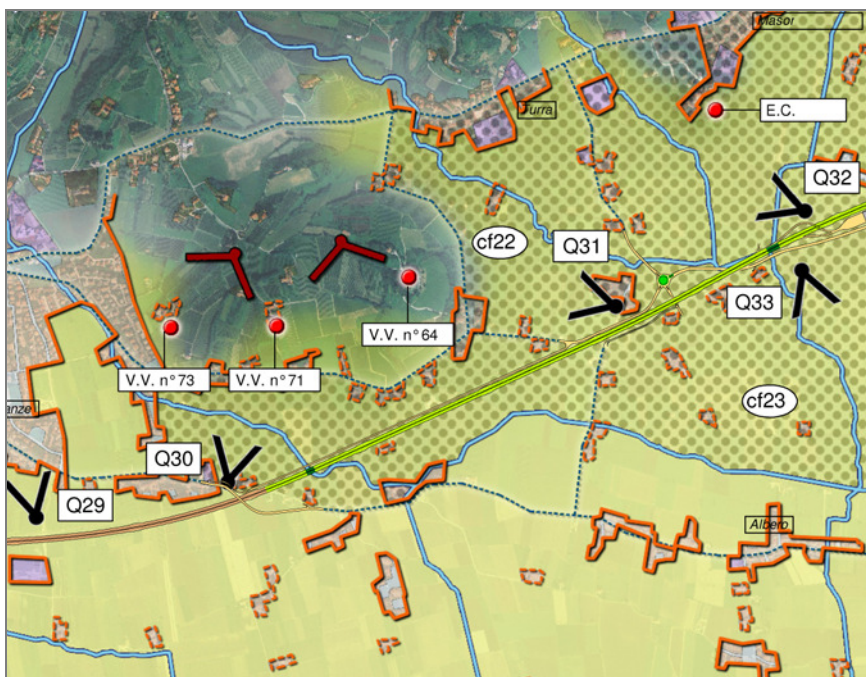

verso la collina di Breganze dalla Gasparona



*Componenti del quadro:*

la collina, villa Scaroni sulla sommità, l'intorno agricolo, la cantina vitivinicola

## QP32

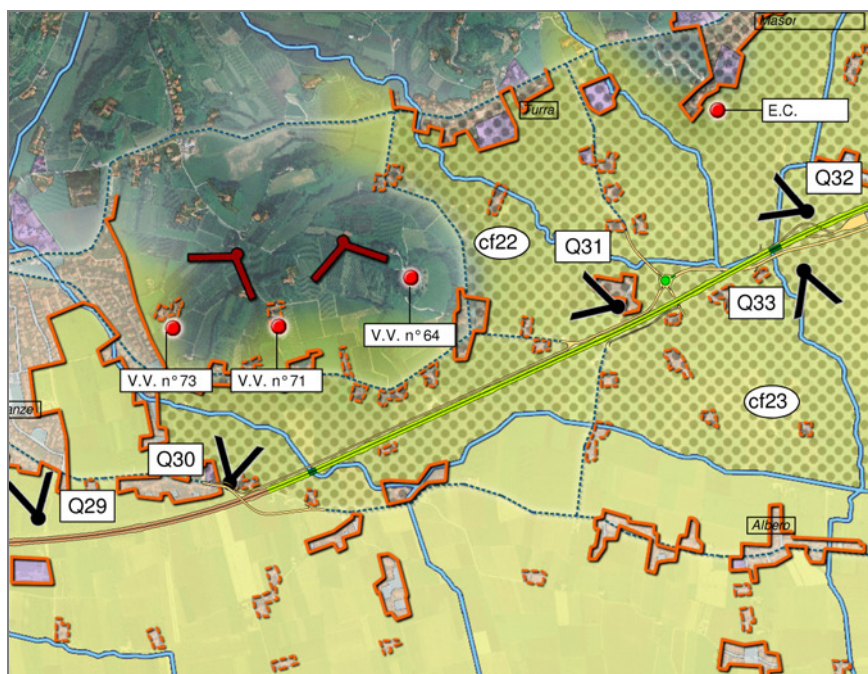



vista aperta verso l'area agricola



*Componenti del quadro:*

contesto agricolo ed edifici rurali con le colline sullo sfondo

### QP33

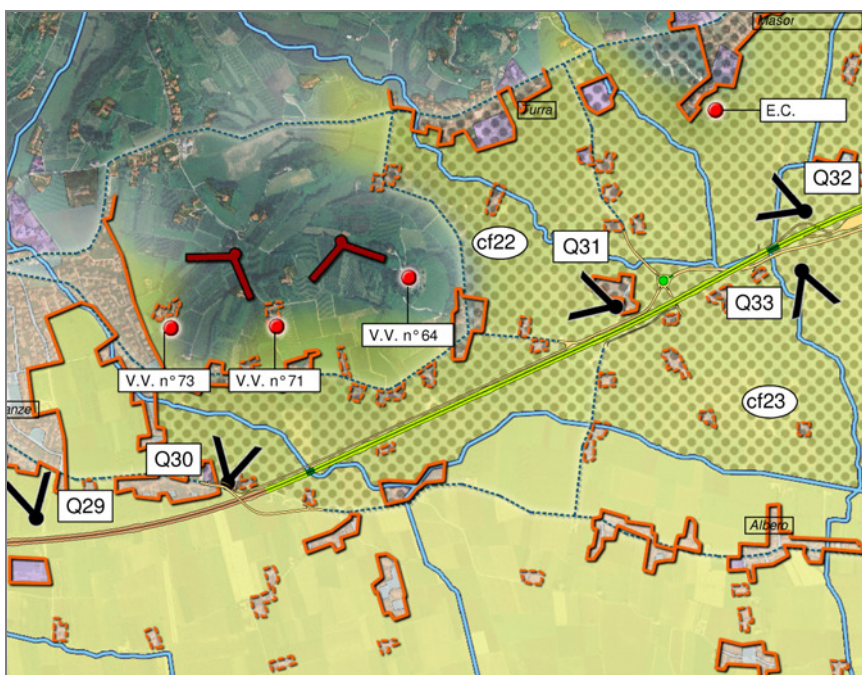

canocchiale visivo lungo il torrente Laverda



Componenti del quadro:  
la linea del torrente e l'intorno agricolo

### QP34

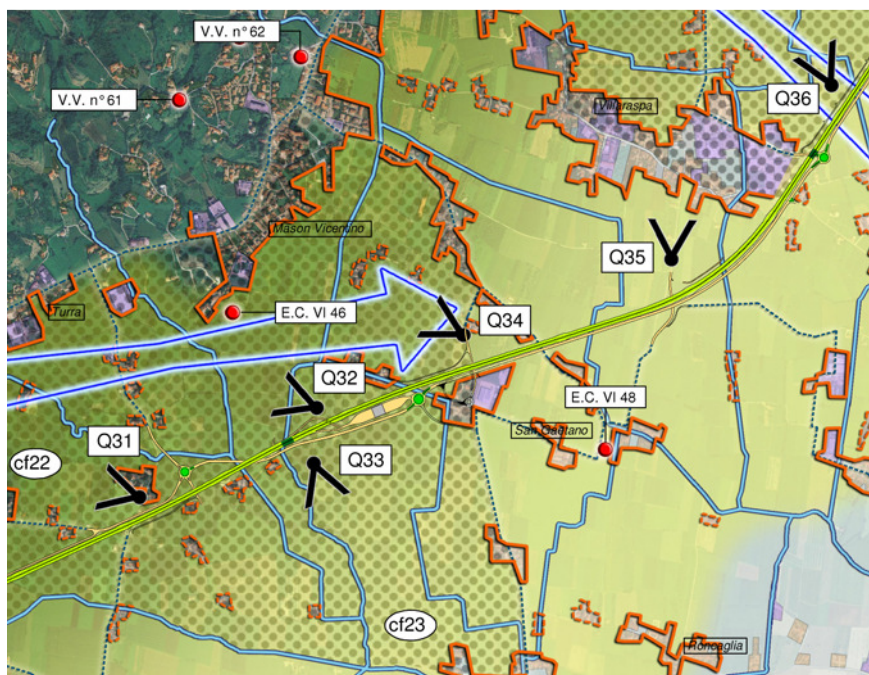

Vista aperta verso Mason Vicentino dalla strada Gasparona





*Componenti del quadro:*  
Il contesto agricolo ed il campanile di Mason sullo sfondo.

### QP35

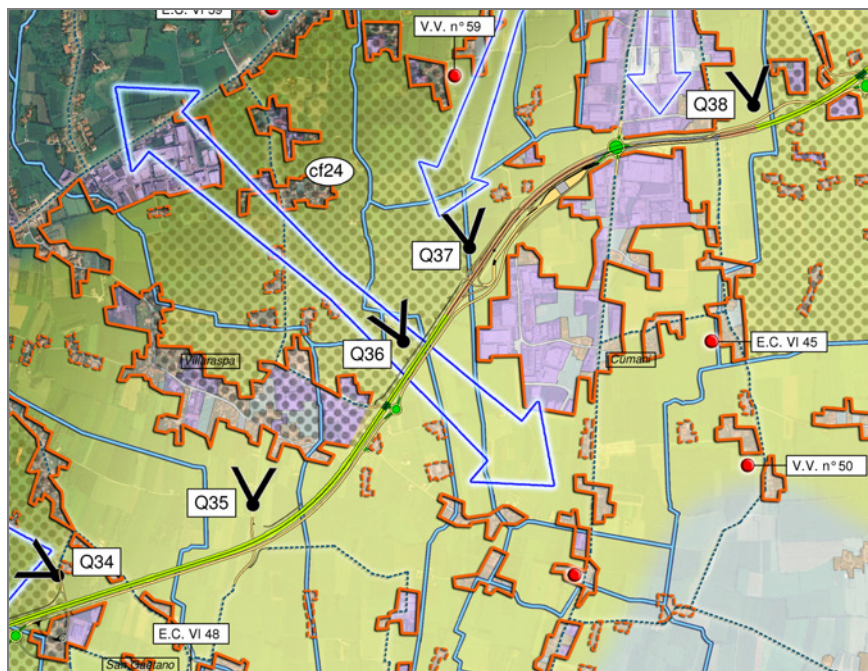

Vista aperta verso l'area agricola dalla strada Gasparona



Componenti del quadro:  
Il contesto agricolo e le colline sullo sfondo

### QP36

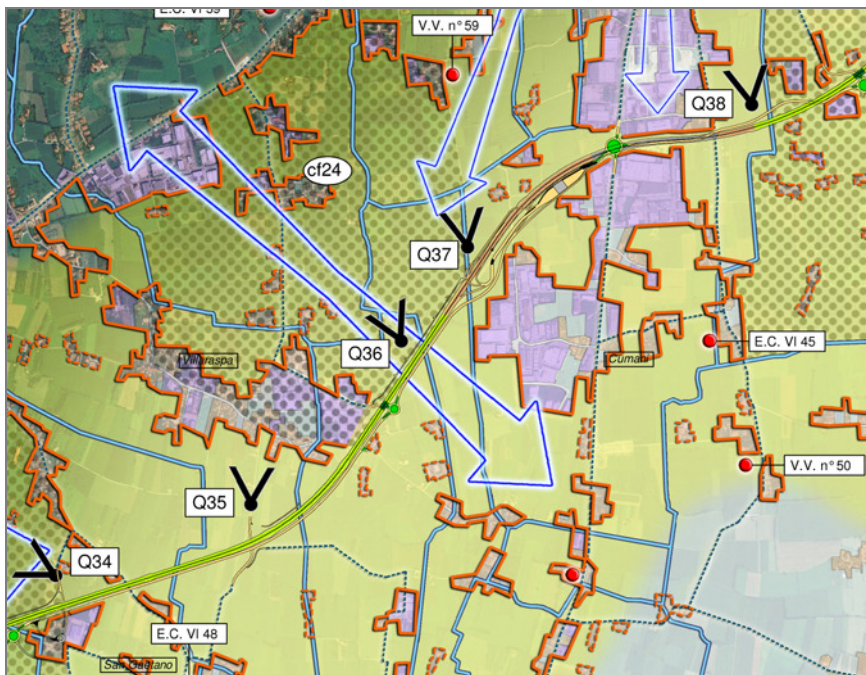



Vista aperta verso l'area agricola dalla strada Gasparona



*Componenti del quadro:*

Il contesto agricolo e sullo sfondo le colline con i due campanili delle chiese in località Pianezze

**QP37**

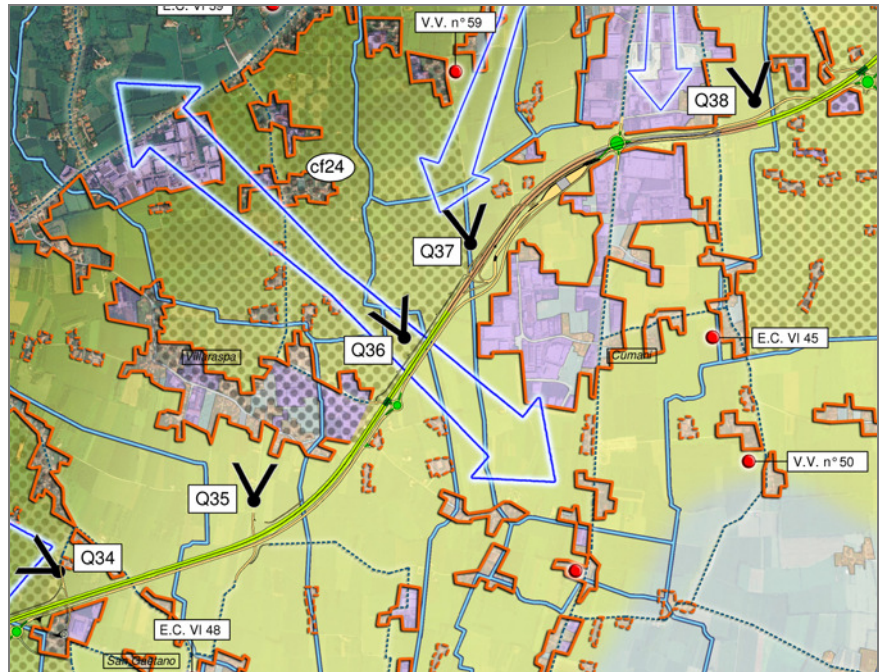

Vista aperta verso l'area agricola dalla strada Gasparona



*Componenti del quadro:*

Il contesto agricolo le colline sullo sfondo, il castello di Marostica sulla destra.

### QP38

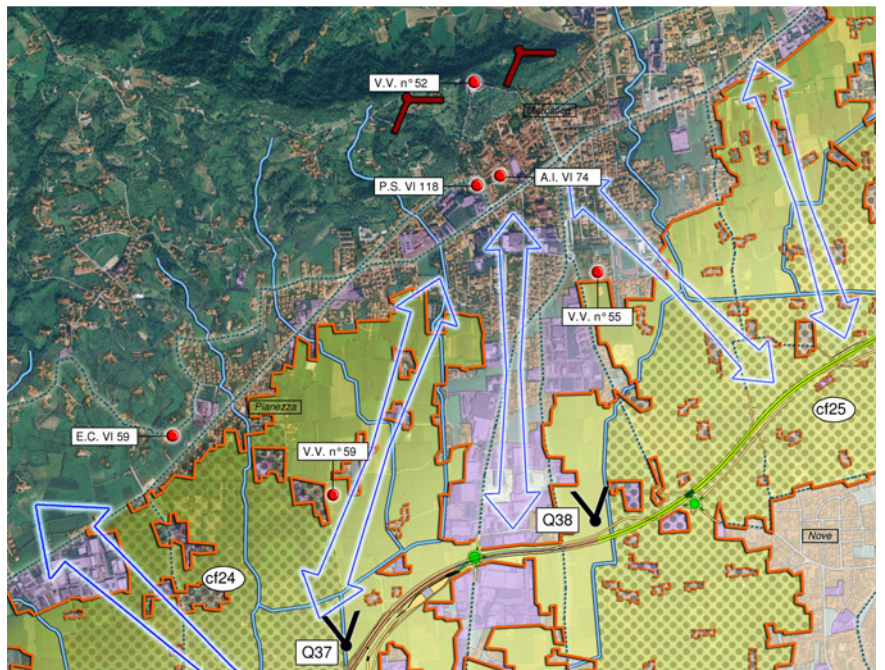



Vista aperta verso Marostica dalla strada Gasparona



Componenti del quadro:

Il contesto agricolo e la cinta muraria e castello di Marostica sullo sfondo

### QP39

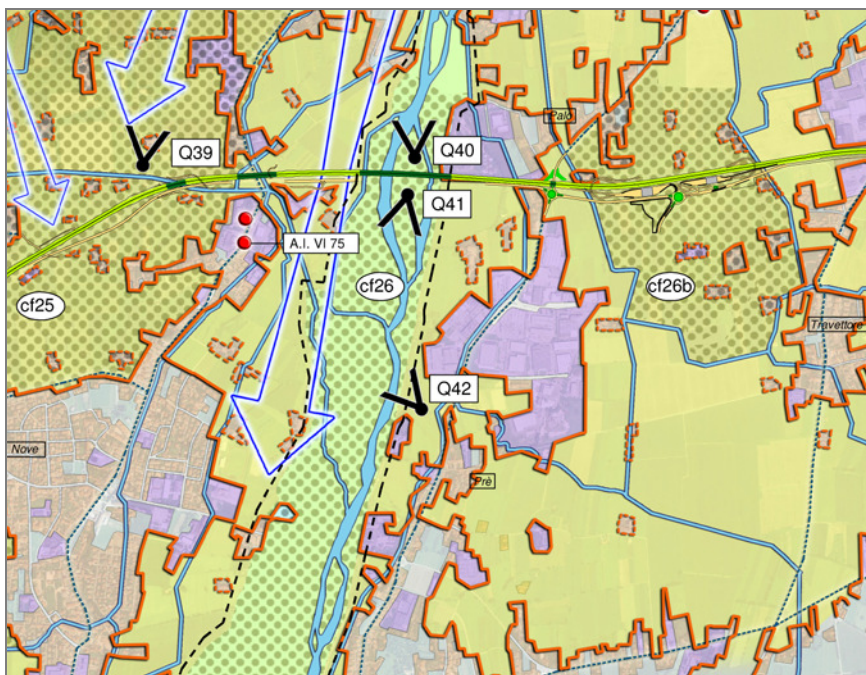

Vista aperta verso l'area agricola



*Componenti del quadro:*  
Il contesto agricolo in fregio al Brenta