Firmato digitalmente da
GIUSEPPE CALABRESE
CN = CALABRESE GIUSEPPE
O = Ordine degli Ingegneri della Provincia di Napoli
C = IT

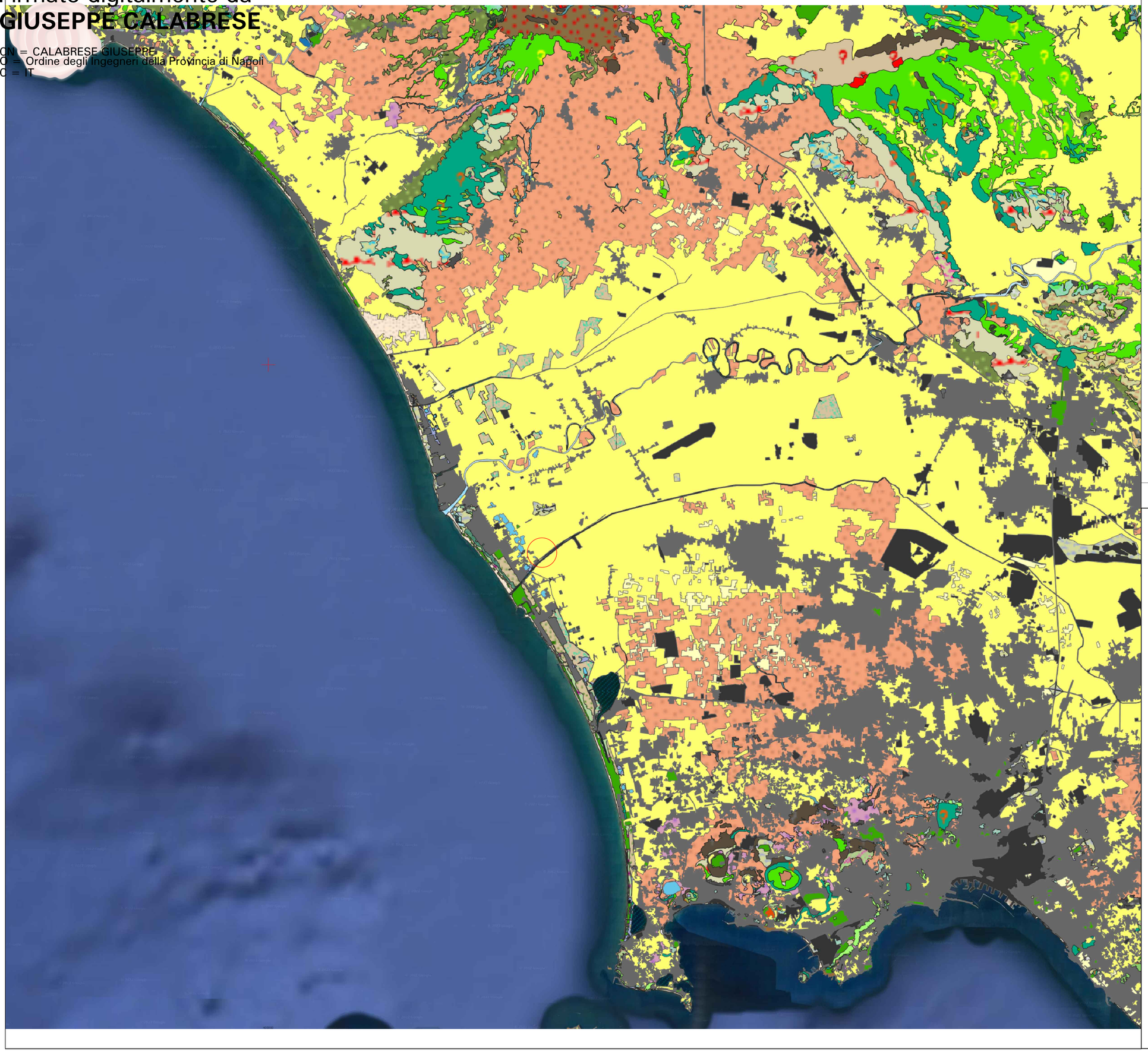

CNR - Carta degli Habitat

- 13.2-Estuari
- 14-Paludi salmastre e saline
- 15.1-Vegetazione ad alofite con dominanza di Chenopodiaceae succulente annuali
- 15.21-Praterie a sparto e piante foglie larghe (Spartina maritima)
- 15.5-Vegetazione delle paludi salmastre mediterranee
- 15.8-Bosco cespugliati alofiti
- 15.725-Cespugliari alofilofiti siciliari
- 16.01-Steppe salate a Limonium
- 16.11-Dune mobili senza vegetazione arborea
- 16.1-Spiagge
- 16.11-Spiagge sabbiose prive di vegetazione
- 16.12-Spiagge sabbiose con vegetazione annuale
- 16.21-Dune mobili e dune bianche
- 16.22-Dune grigie
- 16.27-Ginepreti e cespugliati delle dune
- 16.28-Cespugliari a olivastro delle dune
- 16.29-Dune alberate
- 16.3-Depressioni umide interdunali
- 17.1-Litorali ghiaiosi e costoloro quasi privi di vegetazione
- 18.22-Gariglane e rupi marittime mediterranee
- 18.221_m-Gariglane e rupi marittime mediterranee
- 18.7-Formazioni a Salicornia
- 18-Vegetazione rocciosa e scogli
- 18.1-Isolette rocciose e scogli
- 21-Lagune
- 21_m-Lagune e laghi salmastri costieri
- 22.1-Acque dolci (fiumi, stagni)
- 22.1_m-Laghi di acqua dolce con vegetazione scarsa o assente
- 22.2_m-Spondе e fondali di laghi periodicamente sommersi con vegetazione scarsa
- 22.26-Spondе lacustri non vegetate
- 22.3-Spondе e fondali di laghi periodicamente sommersi con vegetazione anfibia
- 22.4-Vegetazione delle acque ferme
- 23-Acque salmastre e calde (non marine)
- 24.1-Corsi fluviali (acqua corrente dei fiumi maggiori)
- 24.16-Fiumi, torrenti e canali con vegetazione arborea o assente
- 24.221-Letti subalpini e montani con vegetazione erbacea
- 24.223_m-Letti alpini e montani
- 24.226-Letti dei torrenti mediterranei
- 24.225_m-Letti mediterranei
- 24.52-Banchi di fango fluviali con vegetazione a carattere euroboreiano
- 24.53-Banchi di fango fluviali con vegetazione a carattere mediterraneo
- 24.6-Alvei ricoclosi
- 31.22-Brugliere subatlantiche a Calluna e Genista
- 31.42-Brugliere subalpine a Rhododendron e Vaccinium
- 31.43-Brugliere a ginepri nani
- 31.44-Brugliere a mirtilli dell'appenino
- 31.4411-Brugliere a mirtilli dell'appenino
- 31.481-Brugliere a [illegible] radiata]
- 31.52-Magnete esalpiche dalle Alpi centro-orientali
- 31.54-Magnete appenniniche
- 31.811-Ontanete ad Alnus viridis delle Alpi
- 31.821-Saliceti basso arbustivi prealpino-alpini
- 31.75-Arbusti spinosi emisferici corsico-sardi
- 31.77-Arbusti spinosi xerici della Sicilia e dell'appenino
- 31.81-Cespugliati medio-europei
- 31.844-Ginestreti collinari e submontani dell'Italia peninsulare e Sicilia
- 31.845-Formazioni a Genista aetnensis
- 31.883-Formazioni supramediterranee a Pterodiplon aquilinum
- 31.87-Aree recentemente disboscate da incendi, valanghe o eventi metaeo
- 31.88-Formazioni a Juniperus communis
- 31.88_m-Ginepreti collinari e montani
- 31.8A-Vegetazione timeticia-submediterranea a Rubus ulmifolius
- 31.8C-Cespugliati a boscaglie a Corylus avellana
- 32.11-Mattorali di quercia sempreverdi
- 32.12-Mattorali ad olivastro e lentisco
- 32.13-Mattorali di ginepri
- 32.14-Mattorali di pini
- 32.16-Mattorali di alloro
- 32.211-Macchia bassa a olivastro e lentisco
- 32.212-Garighe ad erica termomediterranee
- 32.214-Macchia a Pistacia lentiscus
- 32.216_a-Macchia a [Pistacia lentiscus]
- 32.215-Macchia bassa a Calicotome sp. pl.
- 32.217-Garighe costiere a Helichrysum
- 32.218-Cespugliati a Myrtus communis (Sardegna)
- 32.218-Cespugliati termomediterranei a Quercus coccifera
- 32.22-Formazioni ad Euphorbia dendroides
- 32.23-Formazioni ad Arbutus unedo e Erica arborea
- 32.24-Formazioni a palme nane
- 32.25-Macchia bassa a Pistacia angustifolia
- 32.26-Retameti, formazioni a geniste termomediterranee
- 32.3-Garighe e macchie mesomediterranee siliciole
- 32.3_m-Macchia mediterranea
- 32.4-Garighe e macchie mesomediterranee calcicole
- 32.4_m-Garighe temo e mesomediterranee
- 32.5-Garighe supramediterranee
- 32.64-Garighe con Buxus sempervirens sopra-mediterranee
- 32.65-Garighe supramediterranee italiane
- 32.6-Ginestreti a Spartium junceum
- 33.2-Prateria a Centaurea horrida della sardegna
- 33.56-Prateria mesomediterranea a Thymus capitatus
- 33.6-Prateria italiane a Sarcopterium spinosum
- 33.9-Macchia bassa a Genista corsica
- 34.32-Prati steppici sub-continentali - Formazioni delle Alpi interne occidentali e sup
- 34.32-Praterie mesiche temperate e supramediterranee
- 34.323-Praterie xeriche del piano collinare, dominate da brachypodium rupestre, e
- 34.3-Praterie mesiche mediterranee
- 34.322-Praterie aride delle rendzine
- 34.37-Steppe e garighe su serpentiniti
- 34.5-Prati aridi mediterranei
- 34.6-Steppe di alte erbe mediterranee
- 34.74-Praterie montane dell'appennino centrale e meridionale
- 34.75-Prati aridi sub-mediterranei orientali
- 34.8-Praterie subnitrofile
- 34.81-Prati mediterranei subnitrofili (incl. vegetazione mediterranea e submediterra
- 35.11-Nardeti
- 35.12-Nardeti subalpini mediterranei
- 35.72-Nardeti delle montagne mediterranee
- 36.1-Isolette rocciose
- 36.31-Nardeti montani e subalpini e comunità correlate
- 36.33-Praterie termofile subalpine acidofile
- 36.331-Praterie a Festuca paniculata
- 36.34-Cervulati e comunità correlate
- 36.41-Praterie congeniale alpine calcifile
- 36.413-Festuceti a Carex austroalpina
- 36.421-Elineti delle Alpi e Appennini
- 36.426-Furdhi su suoli strutturati
- 36.431-Cariceti delle Alpi
- 36.432-Cariceti delle Alpi alpine
- 36.433-Tappeti a Carex firma
- 36.436-Praterie discontinue e scorticate dell'appennino
- 36.5-Faciesi alpine a subpolari fertilizzati
- 37.2-Praterie umide acidofile peacidate
- 37.31-Prati umidi su suoli con rimanga d'acqua
- 37.4-Prati umidi di erbe alte mediterranee
- 37.8_a-Praterie umide mediterranee
- 37.42-Prati umidi delle valli calcifile appenniniche
- 38.1-Pascoli mesofili non concimati, pascolandovi e vegetazione postcolturale
- 38.2-Prati falciati e pratati con fertilizzati
- 38.3-Prati falciati montani e subalpini
- 39xn-Campi di doline aze maremci con dossi, vallecole e piccole conche
- 41.11-Faggete acidofile cerrosuvoriqee
- 41.12-Faggete neutrofile e neutro delle Alpi
- 41.15-Faggete subalpine delle Alpi
- 41.16-Faggete acidofile subalpine delle Alpi
- 41.17-Faggete dell'Europa centro-mediterranee
- 41.171-Faggete acidofile e neutrofile dell'appennino centro-settentrionale
- 41.174-Faggete neutrofile delle Alpi meridionali e dell'appennino
- 41.175-Faggete calcifile dell'appennino centro-settentrionale
- 41.181-Faggete dell'Italia Meridionale e Sicilia
- 41.2B-Querco-carpineti prealpino e dell'Italia settentrionale
- 41.2D-Querco-carpineti padani e dell'Italia centro-nord
- 41.2E2-Carpineti e querco-carpineti con Q. petraea dei suoli rhenci
- 41.3B-Formazioni pedotroficoll a Fraxino maggiore e noccioli
- 41.4-Boschi misti di forre, scarpate e versanti umidi
- 41.42-Boschi misti di forre e scarpate
- 41.56-Castetea o querco dell'Italia settentrionale
- 41.72-Querceti a rovereella con Q. pubescens subsp. pubescens (=Q. virgiliana), Q. congi
- 41.73-Querceti a roverella con Q. pubescens subsp. pubescens (=Q. virgiliana) dell'Italia meridio
- 41.733-Querceti a quercia cerbuccillo con Q. pubescens, Q. pubescens subsp. pubescens
- 41.7378-Boschi submediterranei orientali di quercia bianca dell'Italia meridionale
- 41.74-Cerrete nord-italiane e dell'appennino settentrionale
- 41.741-Querceti temperati a cerro
- 41.761-Cerrete sud-italiane
- 41.7511-Boschi subitaliani a cerro e farnetto
- 41.7512-Boschi di roverie sud-italiane
- 41.782-Boscaglie di Quercus trojana della Puglia
- 41.79-Boschi di cerro e roverella con Q. subsp. macrolepis (=Q. macrolepis) della Puglia
- 41.8-Castagneti, castagneti, frassineti, acereti e boschi misti lamotti
- 41.80-Boscaglie di Ostrya carpinifolia
- 41.88-Frassineti lamotti
- 41.88_m-Boschi a frassini, aceri e carpini
- 41.8-Castagneti
- 41.8-Betuleti
- 41.C1-Boscaglie di Alnus cordata
- 41.D-Boschi a Populus tremula
- 41.E1-Boschi di ontano bianco e betulla
- 41.F1-Boschi (non riparali) di Olmo minore
- 41.L1-Boschi a boscaglie di lentaglie siliciziose a fuori dal loro areale
- 41.Lxn-Boschi di lattaglie esotiche a fuori dal loro areale
- 42.11_m-Abetine medio-europee
- 42.13-Abetine calcifile delle Alpi e dell'appennino centro-settentrionale
- 42.13-Abetine acidofile delle Alpi e dell'appennino centro-settentrionale
- 42.15-Abetine del Centro-Sud Italia e Sicilia
- 42.1A-Abetati a Abies nebrodensis relitteche
- 42.1B-Abetine appenniniche relitte indigene
- 42.21-Pineteie subalpine
- 42.221-Pineiete montane acidofile
- 42.222-Pineiete montane calcifile
- 42.242-Pineiete appenniniche
- 42.31-Boschi acidofili di cerrete e lance delle alpi orientali
- 42.321-Cerrete e lanciceterete calcifile
- 42.322-Lanceti (Lariceti decidui) come formazioni boscose oppure come brughiere
- 42.331-Foreste di larice e di larice-pino circinato
- 42.4-Pineiete di pino silvestre delle Alpi e dell'Appennino delle Alpi occidentali
- 42.42-Foreste di pino uncinato - Pineie montane xeriche
- 42.52-Pineie acidofile di pino silvestre
- 42.53-Pineie centro-alpine subdoppelle a pino silvestre
- 42.54-Pineie orientale di pino silvestre
- 42.55-Pineie endopiche delle Alpi sud-occidentali a pino silvestre
- 42.56-Pineie a pino silvestre supraendoriani
- 42.61-Pineie alpine di pino nero
- 42.62-Pineie appenniniche di pino nero
- 42.65-Pineie a pino di Calabria
- 42.711-Pineie italica di pino laricio (Pinus leucodermis)
- 42.82-Pineiete a pino marittimo (Pinus pinaster = P. maesogeensis)
- 42.83-Pineiete a pino domestico (Pinus pinea) naturali e coltivate
- 42.84-Pineiete a pino d'Aleppo
- 42.41-Cipressetta
- 42.A7-Boschi con Taxus
- 42.G_n-Boschi di conifere allactone o fuori dal loro areale
- 44.11-Cespugliati di salici pre-alpini
- 44.12-Saliceti collinari planiziali e mediterraneo montani
- 44.13-Galleie di salice bianco
- 44.14-Foreite a galleria del mediterraneo a grandi salici
- 44.21-Boscaglia montana a galleria con ontano bianco
- 44.3-Boschi riparial temperati a [Alnus glutinosa] e [Fraxinus excelsior]
- 44.31-Alno-Frassineti dei rivi e sorgenti
- 44.44-Foreste padane a farnia, frassino ed ontano
- 44.513-Foreste a galleria a ontano nero del Mediterraneo occidentale
- 44.61-Foreste mediterranee ripariali a pioppo
- 44.62-Foreste ripariali mediterranee a olmo
- 44.63-Foreste mediterranee ripariali a frassino
- 44.71-Boschi a Platanus orientalis
- 44.71-3-Caffyoni a platani in Sicilia
- 44.81-Galleria a tamerice e oleandri
- 44.9-Boschi e cespugliati palustri a ontani e/o salici
- 44.91-Boschi palustri di ontano nero e salice cinerino
- 44.D1_n-Cespugliati ripariali di specie allactone invasive
- 44.D2n-Boschi e boscaglie ripariali di specie allactone
- 45.1-Formazione a olivastro e carrubo
- 45.21-Gugliaretie tirreniche
- 45.31-Laccete termomediterranee
- 45.32-Laccete verde
- 45.3E-Laccete dell'Italia centrale e settentrionale
- 45.3F-Laccete iliriche
- 45.3G-Laccete sud-italiane e siciliane
- 45.3Z-Laccete supramediterranee
- 45.32X-Laccete supramediterranee della Sardegna
- 45.32W-Laccete supramediterranee dell'Italia
- 45.42-Boscaglie a quercus ilprocia
- 45.8-Boschi di agrifoglio
- 45_n-Boschi e boscaglie sinantropici
- 51.1-Torbiere alte prossimo naturali
- 53.1-Cannete e altre formazioni dominate da elofite
- 53.2-Comunità' di alti carici
- 53.3-Giaggeti
- 53.6-Comunita' riparie a canne
- 54.2-Paludi neutro-basofile
- 54.4-Paludi acide
- 61.1-Dune mobili nordoriqee
- 61.11-Dune litorali alpini
- 61.21-Dune litorali alpine
- 61.22-Dune litorali alpine
- 61.2D-Dune litorali alpine
- 61.3-Dune litorali
- 61.3A-Dune litorali
- 61.3B-Dune litorali
- 61.3C-Dune litorali
- 61.3D-Dune litorali
- 61.3E-Dune litorali
- 61.3F-Dune litorali
- 61.3G-Dune litorali
- 61.3H-Dune litorali
- 61.3I-Dune litorali
- 61.3J-Dune litorali
- 61.3K-Dune litorali
- 61.3L-Dune litorali
- 61.3M-Dune litorali
- 61.3N-Dune litorali
- 61.3O-Dune litorali
- 61.3P-Dune litorali
- 61.3Q-Dune litorali
- 61.3R-Dune litorali
- 61.3S-Dune litorali
- 61.3T-Dune litorali
- 61.3U-Dune litorali
- 61.3V-Dune litorali
- 61.3W-Dune litorali
- 61.3X-Dune litorali
- 61.3Y-Dune litorali
- 61.3Z-Dune litorali
- 61.4-Dune litorali
- 61.4A-Dune litorali
- 61.4B-Dune litorali
- 61.4C-Dune litorali
- 61.4D-Dune litorali
- 61.4E-Dune litorali
- 61.4F-Dune litorali
- 61.4G-Dune litorali
- 61.4H-Dune litorali
- 61.4I-Dune litorali
- 61.4J-Dune litorali
- 61.4K-Dune litorali
- 61.4L-Dune litorali
- 61.4M-Dune litorali
- 61.4N-Dune litorali
- 61.4O-Dune litorali
- 61.4P-Dune litorali
- 61.4Q-Dune litorali
- 61.4R-Dune litorali
- 61.4S-Dune litorali
- 61.4T-Dune litorali
- 61.4U-Dune litorali
- 61.4V-Dune litorali
- 61.4W-Dune litorali
- 61.4X-Dune litorali
- 61.4Y-Dune litorali
- 61.4Z-Dune litorali
- 61.5-Dune litorali
- 61.5A-Dune litorali
- 61.5B-Dune litorali
- 61.5C-Dune litorali
- 61.5D-Dune litorali
- 61.5E-Dune litorali
- 61.5F-Dune litorali
- 61.5G-Dune litorali
- 61.5H-Dune litorali
- 61.5I-Dune litorali
- 61.5J-Dune litorali
- 61.5K-Dune litorali
- 61.5L-Dune litorali
- 61.5M-Dune litorali
- 61.5N-Dune litorali
- 61.5O-Dune litorali
- 61.5P-Dune litorali
- 61.5Q-Dune litorali
- 61.5R-Dune litorali
- 61.5S-Dune litorali
- 61.5T-Dune litorali
- 61.5U-Dune litorali
- 61.5V-Dune litorali
- 61.5W-Dune litorali
- 61.5X-Dune litorali
- 61.5Y-Dune litorali
- 61.5Z-Dune litorali
- 61.6-Dune litorali
- 61.6A-Dune litorali
- 61.6B-Dune litorali
- 61.6C-Dune litorali
- 61.6D-Dune litorali
- 61.6E-Dune litorali
- 61.6F-Dune litorali
- 61.6G-Dune litorali
- 61.6H-Dune litorali
- 61.6I-Dune litorali
- 61.6J-Dune litorali
- 61.6K-Dune litorali
- 61.6L-Dune litorali
- 61.6M-Dune litorali
- 61.6N-Dune litorali
- 61.6O-Dune litorali
- 61.6P-Dune litorali
- 61.6Q-Dune litorali
- 61.6R-Dune litorali
- 61.6S-Dune litorali
- 61.6T-Dune litorali
- 61.6U-Dune litorali
- 61.6V-Dune litorali
- 61.6W-Dune litorali
- 61.6X-Dune litorali
- 61.6Y-Dune litorali
- 61.6Z-Dune litorali
- 61.7-Dune litorali
- 61.7A-Dune litorali
- 61.7B-Dune litorali
- 61.7C-Dune litorali
- 61.7D-Dune litorali
- 61.7E-Dune litorali
- 61.7F-Dune litorali
- 61.7G-Dune litorali
- 61.7H-Dune litorali
- 61.7I-Dune litorali
- 61.7J-Dune litorali
- 61.7K-Dune litorali
- 61.7L-Dune litorali
- 61.7M-Dune litorali
- 61.7N-Dune litorali
- 61.7O-Dune litorali
- 61.7P-Dune litorali
- 61.7Q-Dune litorali
- 61.7R-Dune litorali
- 61.7S-Dune litorali
- 61.7T-Dune litorali
- 61.7U-Dune litorali
- 61.7V-Dune litorali
- 61.7W-Dune litorali
- 61.7X-Dune litorali
- 61.7Y-Dune litorali
- 61.7Z-Dune litorali
- 61.8-Dune litorali
- 61.8A-Dune litorali
- 61.8B-Dune litorali
- 61.8C-Dune litorali
- 61.8D-Dune litorali
- 61.8E-Dune litorali
- 61.8F-Dune litorali
- 61.8G-Dune litorali
- 61.8H-Dune litorali
- 61.8I-Dune litorali
- 61.8J-Dune litorali
- 61.8K-Dune litorali
- 61.8L-Dune litorali
- 61.8M-Dune litorali
- 61.8N-Dune litorali
- 61.8O-Dune litorali
- 61.8P-Dune litorali
- 61.8Q-Dune litorali
- 61.8R-Dune litorali
- 61.8S-Dune litorali
- 61.8T-Dune litorali
- 61.8U-Dune litorali
- 61.8V-Dune litorali
- 61.8W-Dune litorali
- 61.8X-Dune litorali
- 61.8Y-Dune litorali
- 61.8Z-Dune litorali
- 61.9-Dune litorali
- 61.9A-Dune litorali
- 61.9B-Dune litorali
- 61.9C-Dune litorali
- 61.9D-Dune litorali
- 61.9E-Dune litorali
- 61.9F-Dune litorali
- 61.9G-Dune litorali
- 61.9H-Dune litorali
- 61.9I-Dune litorali
- 61.9J-Dune litorali
- 61.9K-Dune litorali
- 61.9L-Dune litorali
- 61.9M-Dune litorali
- 61.9N-Dune litorali
- 61.9O-Dune litorali
- 61.9P-Dune litorali
- 61.9Q-Dune litorali
- 61.9R-Dune litorali
- 61.9S-Dune litorali
- 61.9T-Dune litorali
- 61.9U-Dune litorali
- 61.9V-Dune litorali
- 61.9W-Dune litorali
- 61.9X-Dune litorali
- 61.9Y-Dune litorali
- 61.9Z-Dune litorali
- 62.1-Prati mediterranei
- 62.13-Prati boschive delle Alpi marittime e Appennino settentrionale
- 62.1-Prati boschive dei rilievi dell'Italia meridionale
- 62.15-Prati boschive delle Alpi
- 62.16-Prati boschive delle Alpi sud-europee
- 62.161_m-Prati silvicoline medio-europee
- 62.23-Prati alpine sud-occidentali
- 62.24-Prati della Sardegna e della Corsica
- 62.26-Prati silicee mediterranee
- 62.3-Prati mesofili e mesoxerofili europee
- 62.3-Affioramenti rocciosi in isolve e capolitorri
- 62.42-Foreste silicee con vegetazione poriencia del Sedo Scleranthion e del Sedo albi-Veronicetea
- 63.43-Prati supramediterranei
- 63.7_n-Pendio in erosione accelerata con copertura vegetale radu e scarsie
- 63.7n-Pendio in erosione accelerata con copertura vegetale radu e scarsie
- 64-Gravieie e superfici costantemente innevate
- 64.1-Ghiaccia e superfici costantemente innevate
- 66.1-Cespugliati e boscaglie di Juniperus communis mediterranei
- 66.3-Cespugliati e boscaglie a Genista aetnensis
- 66.4-Cespugliati alpini e di cirneti
- 66.6-Fruticeta
- 66.A1-Cespugliati e boscaglie a Genista aetnensis
- 66.A2-Cespugliati e boscaglie a Genista aetnensis
- 67.1-Pendio temporaneo in erosione con copertura vegetale radu e scarsie oppure inrec denu
- 67.2-Pendio temporaneo in frana a carpi franosi con copertura vegetale erbacea e/o arbustiva
- 67.3-Pendio temporaneo in frana
- 67.4-Prati permanenti
- 53.6-Comunita' riparie a canne
- 54.2-Paludi neutro-basofile
- 54.4-Paludi acide
- 61.1-Dune litorali nordoriqee
- 61.11-Dune litorali alpini
- 61.21-Dune litorali alpine
- 61.22-Dune litorali alpine
- 61.2D-Dune litorali alpine
- 61.3-Dune litorali
- 61.3A-Dune litorali
- 61.3B-Dune litorali
- 61.3C-Dune litorali
- 61.3D-Dune litorali
- 61.3E-Dune litorali
- 61.3F-Dune litorali
- 61.3G-Dune litorali
- 61.3H-Dune litorali
- 61.3I-Dune litorali
- 61.3J-Dune litorali
- 61.3K-Dune litorali
- 61.3L-Dune litorali
- 61.3M-Dune litorali
- 61.3N-Dune litorali
- 61.3O-Dune litorali
- 61.3P-Dune litorali
- 61.3Q-Dune litorali
- 61.3R-Dune litorali
- 61.3S-Dune litorali
- 61.3T-Dune litorali
- 61.3U-Dune litorali
- 61.3V-Dune litorali
- 61.3W-Dune litorali
- 61.3X-Dune litorali
- 61.3Y-Dune litorali
- 61.3Z-Dune litorali
- 61.4-Dune litorali
- 61.4A-Dune litorali
- 61.4B-Dune litorali
- 61.4C-Dune litorali
- 61.4D-Dune litorali
- 61.4E-Dune litorali
- 61.4F-Dune litorali
- 61.4G-Dune litorali
- 61.4H-Dune litorali
- 61.4I-Dune litorali
- 61.4J-Dune litorali
- 61.4K-Dune litorali
- 61.4L-Dune litorali
- 61.4M-Dune litorali
- 61.4N-Dune litorali
- 61.4O-Dune litorali
- 61.4P-Dune litorali
- 61.4Q-Dune litorali
- 61.4R-Dune litorali
- 61.4S-Dune litorali
- 61.4T-Dune litorali
- 61.4U-Dune litorali
- 61.4V-Dune litorali
- 61.4W-Dune litorali
- 61.4X-Dune litorali
- 61.4Y-Dune litorali
- 61.4Z-Dune litorali
- 61.5-Dune litorali
- 61.5A-Dune litorali
- 61.5B-Dune litorali
- 61.5C-Dune litorali
- 61.5D-Dune litorali
- 61.5E-Dune litorali
- 61.5F-Dune litorali
- 61.5G-Dune litorali
- 61.5H-Dune litorali
- 61.5I-Dune litorali
- 61.5J-Dune litorali
- 61.5K-Dune litorali
- 61.5L-Dune litorali
- 61.5M-Dune litorali
- 61.5N-Dune litorali
- 61.5O-Dune litorali
- 61.5P-Dune litorali
- 61.5Q-Dune litorali
- 61.5R-Dune litorali
- 61.5S-Dune litorali
- 61.5T-Dune litorali
- 61.5U-Dune litorali
- 61.5V-Dune litorali
- 61.5W-Dune litorali
- 61.5X-Dune litorali
- 61.5Y-Dune litorali
- 61.5Z-Dune litorali
- 61.6-Dune litorali
- 61.6A-Dune litorali
- 61.6B-Dune litorali
- 61.6C-Dune litorali
- 61.6D-Dune litorali
- 61.6E-Dune litorali
- 61.6F-Dune litorali
- 61.6G-Dune litorali
- 61.6H-Dune litorali
- 61.6I-Dune litorali
- 61.6J-Dune litorali
- 61.6K-Dune litorali
- 61.6L-Dune litorali
- 61.6M-Dune litorali
- 61.6N-Dune litorali
- 61.6O-Dune litorali
- 61.6P-Dune litorali
- 61.6Q-Dune litorali
- 61.6R-Dune litorali
- 61.6S-Dune litorali
- 61.6T-Dune litorali
- 61.6U-Dune litorali
- 61.6V-Dune litorali
- 61.6W-Dune litorali
- 61.6X-Dune litorali
- 61.6Y-Dune litorali
- 61.6Z-Dune litorali
- 61.7-Dune litorali
- 61.7A-Dune litorali
- 61.7B-Dune litorali
- 61.7C-Dune litorali
- 61.7D-Dune litorali
- 61.7E-Dune litorali
- 61.7F-Dune litorali
- 61.7G-Dune litorali
- 61.7H-Dune litorali
- 61.7I-Dune litorali
- 61.7J-Dune litorali
- 61.7K-Dune litorali
- 61.7L-Dune litorali
- 61.7M-Dune litorali
- 61.7N-Dune litorali
- 61.7O-Dune litorali
- 61.7P-Dune litorali
- 61.7Q-Dune litorali
- 61.7R-Dune litorali
- 61.7S-Dune litorali
- 61.7T-Dune litorali
- 61.7U-Dune litorali
- 61.7V-Dune litorali
- 61.7W-Dune litorali
- 61.7X-Dune litorali
- 61.7Y-Dune litorali
- 61.7Z-Dune litorali
- 61.8-Dune litorali
- 61.8A-Dune litorali
- 61.8B-Dune litorali
- 61.8C-Dune litorali
- 61.8D-Dune litorali
- 61.8E-Dune litorali
- 61.8F-Dune litorali
- 61.8G-Dune litorali
- 61.8H-Dune litorali
- 61.8I-Dune litorali
- 61.8J-Dune litorali
- 61.8K-Dune litorali
- 61.8L-Dune litorali
- 61.8M-Dune litorali
- 61.8N-Dune litorali
- 61.8O-Dune litorali
- 61.8P-Dune litorali
- 61.8Q-Dune litorali
- 61.8R-Dune litorali
- 61.8S-Dune litorali
- 61.8T-Dune litorali
- 61.8U-Dune litorali
- 61.8V-Dune litorali
- 61.8W-Dune litorali
- 61.8X-Dune litorali
- 61.8Y-Dune litorali
- 61.8Z-Dune litorali
- 61.9-Dune litorali
- 61.9A-Dune litorali
- 61.9B-Dune litorali
- 61.9C-Dune litorali
- 61.9D-Dune litorali
- 61.9E-Dune litorali
- 61.9F-Dune litorali
- 61.9G-Dune litorali
- 61.9H-Dune litorali
- 61.9I-Dune litorali
- 61.9J-Dune litorali
- 61.9K-Dune litorali
- 61.9L-Dune litorali
- 61.9M-Dune litorali
- 61.9N-Dune litorali
- 61.9O-Dune litorali
- 61.9P-Dune litorali
- 61.9Q-Dune litorali
- 61.9R-Dune litorali
- 61.9S-Dune litorali
- 61.9T-Dune litorali
- 61.9U-Dune litorali
- 61.9V-Dune litorali
- 61.9W-Dune litorali
- 61.9X-Dune litorali
- 61.9Y-Dune litorali
- 61.9Z-Dune litorali
- 62.1-Prati mediterranei
- 62.13-Prati boschive delle Alpi marittime e Appennino settentrionale
- 62.1-Prati boschive dei rilievi dell'Italia meridionale
- 62.15-Prati boschive delle Alpi
- 62.16-Prati boschive delle Alpi sud-europee
- 62.161_m-Prati silvicoline medio-europee
- 62.23-Prati alpine sud-occidentali
- 62.24-Prati della Sardegna e della Corsica
- 62.26-Prati silicee mediterranee
- 62.3-Prati mesofili e mesoxerofili europee
- 62.3-Affioramenti rocciosi in isolve e capolitorri
- 62.42-Foreste silicee con vegetazione poriencia del Sedo Scleranthion e del Sedo albi-Veronicetea
- 63.43-Prati supramediterranei
- 63.7_n-Pendio in erosione accelerata con copertura vegetale radu e scarsie
- 63.7n-Pendio in erosione accelerata con copertura vegetale radu e scarsie
- 64-Gravieie e superfici costantemente innevate
- 64.1-Ghiaccia e superfici costantemente innevate
- 66.1-Cespugliati e boscaglie di Juniperus communis mediterranei
- 66.3-Cespugliati e boscaglie a Genista aetnensis
- 66.4-Cespugliati alpini e di cirneti
- 66.6-Fruticeta
- 66.A1-Cespugliati e boscaglie a Genista aetnensis
- 66.A2-Cespugliati e boscaglie a Genista aetnensis
- 67.1-Pendio temporaneo in erosione con copertura vegetale radu e scarsie oppure inrec denu
- 67.2-Pendio temporaneo in frana a carpi franosi con copertura vegetale erbacea e/o arbustiva
- 67.3-Pendio temporaneo in frana
- 67.4-Prati permanenti

LOCALIZZAZIONE IMPIANTO

REGIONE CAMPANIA

PROVINCIA DI CASERTA

COMUNE DI CASTELVOLTURNO

PROGETTO DI UN IMPIANTO AGRO - FOTOVOLTAICO

REALIZZAZIONE ED ESERCIZIO DI UN IMPIANTO PER LA PRODUZIONE DI ENERGIA DA FONTE FOTOVOLTAICA E PER LA PRODUZIONE AGRICOLA DELLA POTENZA DI 42 MWp E DELLE RELATIVE OPERE CONNESSE E DI CONNESSIONE ALLA RETE

DESCRIZIONE ELABORATO	Livello Progetto	Codice Elaborato
CARTA SENSIBILITA' ECOLOGICA CARTA DEGLI HABITAT	PD	EG021
	Scala: 1:100.000 / Formato stampa: A1	Codice Progetto: ITA009

PROGETTAZIONE e SVILUPPO

MR WIND S.r.l.s.
Via E. Maiorana, 4 - BELLIZZI (SA)

ENERGY ENGINEERING S.r.l.s.
Via S. Allende, 19 - CASTELLAMARE DI STABIA (NA)

TECNICO
Ing. Giuseppe Calabrese

ORDINE DEGLI INGEGNERI DELLA PROVINCIA DI NAPOLI
CALABRESE GIUSEPPE
DOTT. ING.
SETTORE INDUSTRIALE
SETTORE INFORMAZIONE
N. 17947

Proponente:

INE ALBA PIANA Srl

INE Alba Piana Srl
A Company of ILOS New Energy Italy

INE ALBA PIANA S.R.L.
a company of ILOS New Energy Italy
P.IVA e C.F.: IT 17152791007
Sede legale: Piazza di Spagna, Via Lombardia 7, 00186 Roma
Sede operativa: Via Lombardia 7, 00186 Roma

Firmato Digitalmente

REVISIONI

00	MAG 22	EMISSIONE	----------		
01	DATA	DESCRIZIONE	REDATTO	CONTROLLATO	TIMBRO ATTO
02	DATA	DESCRIZIONE	REDATTO	CONTROLLATO	TIMBRO ATTO
03	DATA	DESCRIZIONE	REDATTO	CONTROLLATO	TIMBRO ATTO

Questo progetto e' di nostra proprieta' riservata a termine di legge e ne e' vietata la riproduzione anche parziale senza nostra autorizzazione scritta