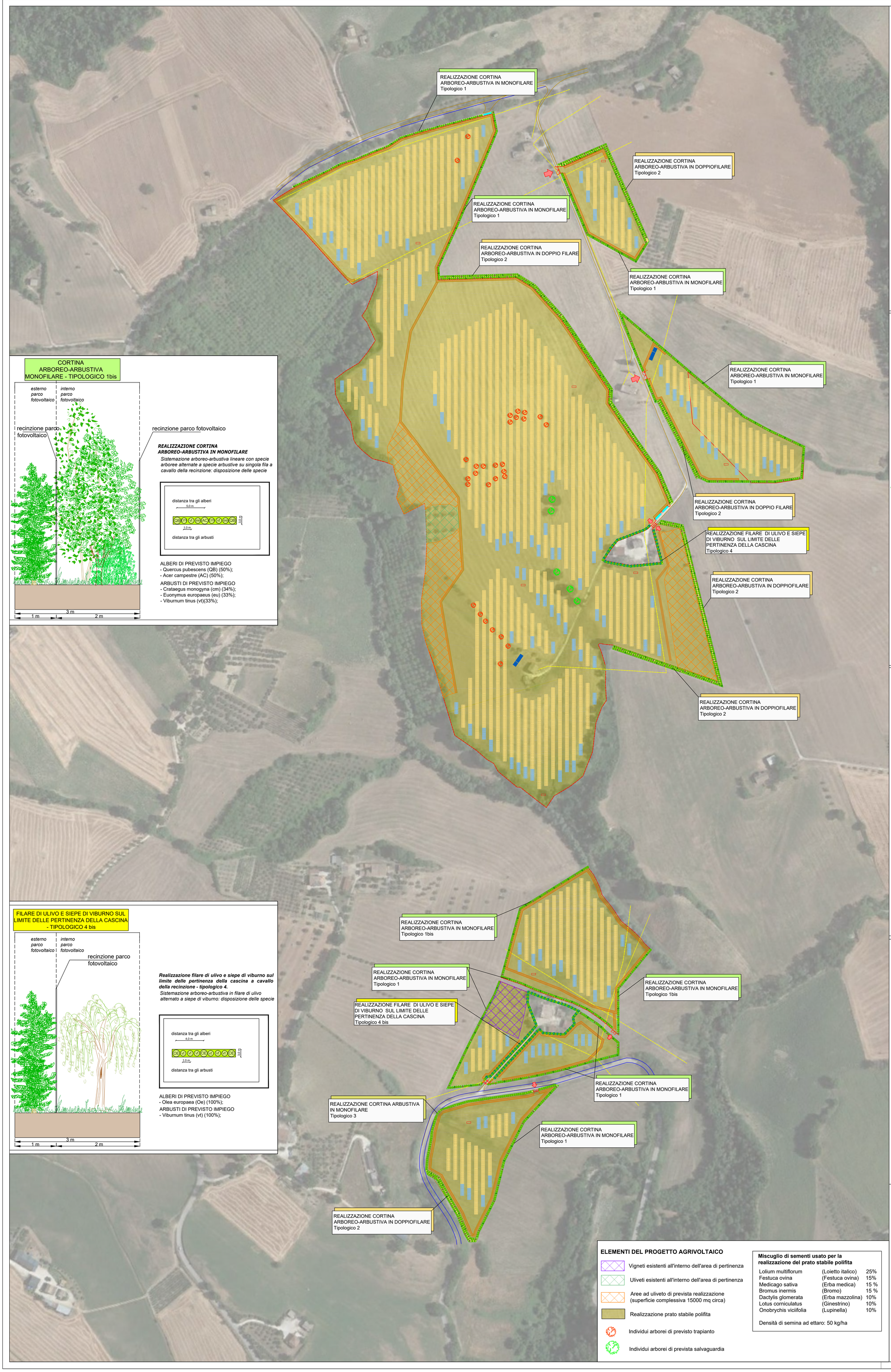

SEZIONI TIPO DEGLI INTERVENTI DI INSERIMENTO PAESAGGISTICO

CORTINA ARBOREO-ARBUSTIVA MONOFILARE - TIPOLOGICO 1

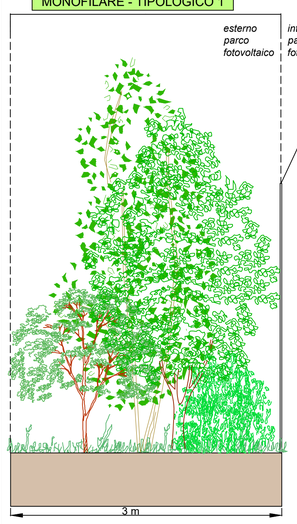

REALIZZAZIONE CORTINA ARBOREO-ARBUSTIVA IN MONOFILARE

Sistemazione arboreo-arbustiva lineare con specie arboree alternate a specie arbustive su singola fila: disposizione delle specie

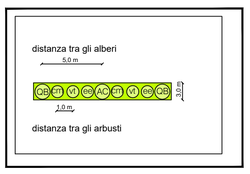

ALBERI DI PREVISTO IMPIEGO
- Quercus pubescens (QB) (50%);
- Acer campestre (AC) (50%);

ARBUSTI DI PREVISTO IMPIEGO
- Crataegus monogyna (cm) (34%);
- Euonymus europaeus (eu) (33%);
- Viburnum tinus (vt)(33%);

CORTINA ARBOREO-ARBUSTIVA IN DOPPIO FILARE - TIPOLOGICO 2

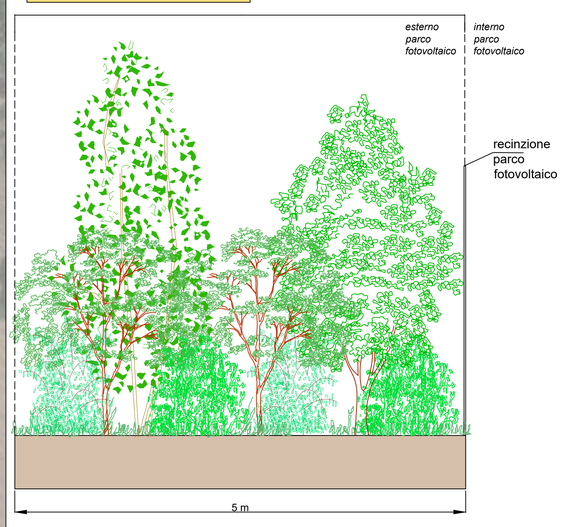

REALIZZAZIONE CORTINA ARBOREO-ARBUSTIVA IN DOPPIOFILARE

Sistemazione arboreo-arbustiva lineare con specie arboree alternate a specie arbustive su doppia fila: disposizione delle specie

ALBERI DI PREVISTO IMPIEGO
- Quercus pubescens (QB) (50%);
- Acer campestre (AC) (50%);

ARBUSTI DI PREVISTO IMPIEGO
- Crataegus monogyna (cm) (34%);
- Euonymus europaeus (eu) (33%);
- Viburnum tinus (vt)(33%);

CORTINA ARBUSTIVA MONOFILARE - TIPOLOGICO 3

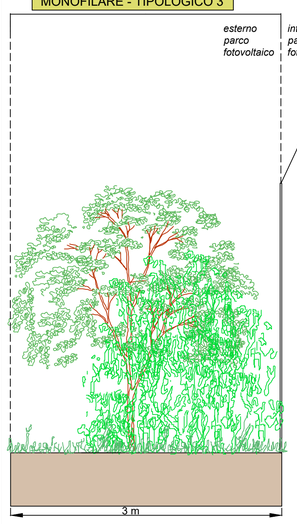

REALIZZAZIONE CORTINA ARBUSTIVA IN MONOFILARE

Sistemazione arbustiva lineare su singola fila: disposizione delle specie

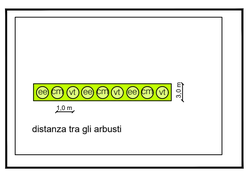

ARBUSTI DI PREVISTO IMPIEGO
- Crataegus monogyna (cm) (34%);
- Euonymus europaeus (eu) (33%);
- Viburnum tinus (vt)(33%);

FILARE DI ULIVO E SIEPE DI VIBURNO SUL LIMITE DELLE PERTINENZA DELLA CASCINA - TIPOLOGICO 4

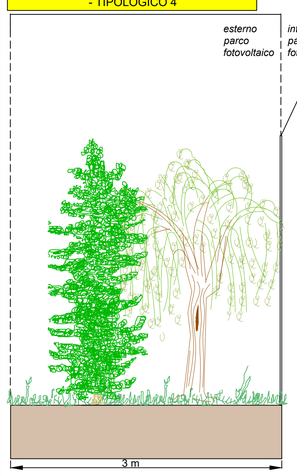

Realizzazione filare di ulivo e siepe di viburno sul limite delle pertinenza della cascina - tipologico 4.

Sistemazione arboreo-arbustiva in filare di ulivo alternato a siepe di viburno: disposizione delle specie

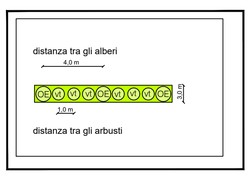

ALBERI DI PREVISTO IMPIEGO
- Olea europaea (Oe) (100%);

ARBUSTI DI PREVISTO IMPIEGO
- Viburnum tinus (vt) (100%);

CORTINA ARBOREO-ARBUSTIVA MONOFILARE - TIPOLOGICO 1bis

REALIZZAZIONE CORTINA ARBOREO-ARBUSTIVA IN MONOFILARE

Sistemazione arboreo-arbustiva lineare con specie arboree alternate a specie arbustive su singola fila a cavallo della recinzione: disposizione delle specie

ALBERI DI PREVISTO IMPIEGO
- Quercus pubescens (QB) (50%);
- Acer campestre (AC) (50%);

ARBUSTI DI PREVISTO IMPIEGO
- Crataegus monogyna (cm) (34%);
- Euonymus europaeus (eu) (33%);
- Viburnum tinus (vt)(33%);

FILARE DI ULIVO E SIEPE DI VIBURNO SUL LIMITE DELLE PERTINENZA DELLA CASCINA - TIPOLOGICO 4 bis

Realizzazione filare di ulivo e siepe di viburno sul limite delle pertinenza della cascina a cavallo della recinzione - tipologico 4.

Sistemazione arboreo-arbustiva in filare di ulivo alternato a siepe di viburno: disposizione delle specie

ALBERI DI PREVISTO IMPIEGO
- Olea europaea (Oe) (100%);

ARBUSTI DI PREVISTO IMPIEGO
- Viburnum tinus (vt) (100%);

ELEMENTI DEL PROGETTO AGRIVOLTAICO

- Vigneti esistenti all'interno dell'area di pertinenza
- Uliveti esistenti all'interno dell'area di pertinenza
- Aree ad uliveto di prevista realizzazione (superficie complessiva 15000 mq circa)
- Realizzazione prato stabile polifita
- Individui arborei di previsto trapianto
- Individui arborei di prevista salvaguardia

Miscuglio di sementi usato per la realizzazione del prato stabile polifita

Lolium multiflorum	(Loietto italico)	25%
Festuca ovina	(Festuca ovina)	15%
Medicago sativa	(Erba medica)	15 %
Bromus inermis	(Bromo)	15 %
Dactylis glomerata	(Erba mazzolina)	10%
Lotus corniculatus	(Ginestrino)	10%
Onobrychis viciifolia	(Lupinella)	10%

Densità di semina ad ettaro: 50 kg/ha

Firmato da:
GUIDI CLAUDIO
Motivo:

Data: 30/06/2022 09:03:13

Rev.	Descrizione	Redatto	Verificato	Approvato	Data
0	Prima Emissione	CG	GG	GC	06/2022

Proponente:
TEP RENEWABLES (BELMONTE PV) S.R.L
Viale Shakesperare, 71 - 00144 Roma
P.IVA e C.F 16376251001- REA RM - 1653235

Progetto:
IMPIANTO FOTOVOLTAICO A TERRA (AGRIVOLTAICO)
COLLEGATO ALLA RTN
POTENZA NOMINALE 18.31 MWp POTENZA IN IMMISSIONE 15 MW
Comuni di Belmonte Piceno e Servigliano (FM)

PROGETTO DEFINITIVO

Professionista:
DOTT. CLAUDIO GUIDI Iscritto all'Ordine dei Dottori Agronomi e Forestali della Provincia di Torino al n. 822

Tavola:
TAVOLA DI DETTAGLIO DEL PROGETTO AGRONOMICO

Tav. n°: SA-T11

Rif: 21-00014-IT-BELMONTE_SA-T11

E' VIETATA LA RIPRODUZIONE DI QUESTO DOCUMENTO SENZA PREVENTIVA AUTORIZZAZIONE SCRITTA DELLA TEP RENEWABLES ITALIA S.R.L