

- Legenda**
- area di impianto
 - cavalletto mt
 - area stazione utente
 - area nuova stazione elettrica
 - infrastruttura "Montello-Suvereto" 380 kV esistente
 - percorsi di collegamento

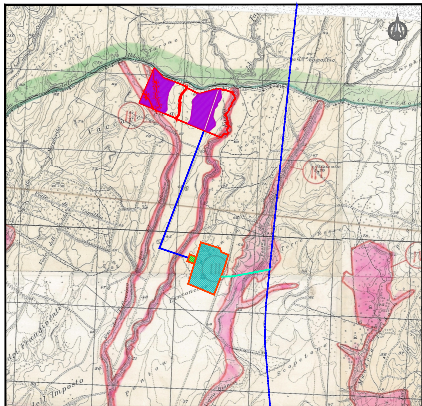

PIANO TIRIA GENERALE INDIRIZIONATO INFORMATO SU VINCOLO IDROGEOLOGICO
Data 1/10/2016

**PROGETTO PER LA REALIZZAZIONE
DI UN IMPIANTO FOTOVOLTAICO DA 18 MW MW
DENOMINATO "ERSON 21"**

PROGETTAZIONE



**Regione Lazio
Comune di Montello di Castro (VT)
località "Laccarone"**

**Ing. Federico Bani
Arch. Antonella Fucini**

**AII_DTS
INGUADRAMENTO SU
VINCOLO IDROGEOLOGICO**

**ERSON 20 S.R.L.
Via delle Industrie di San Piero, 41 - 00187 Roma
P.le. - 061230001
www.erson20.it**

**ERSON 21 S.R.L.
Via Salaria, 22 - 00197 Roma (IT)
Tel. - 061230001
www.erson21.it**

Prof. Giuliano Miliani

Rev.	Data	Autore	Descr.	Verificato	Approvato
01	2016/04				