STUDIO OMBREGGIAMENTI
SCALA 1:100

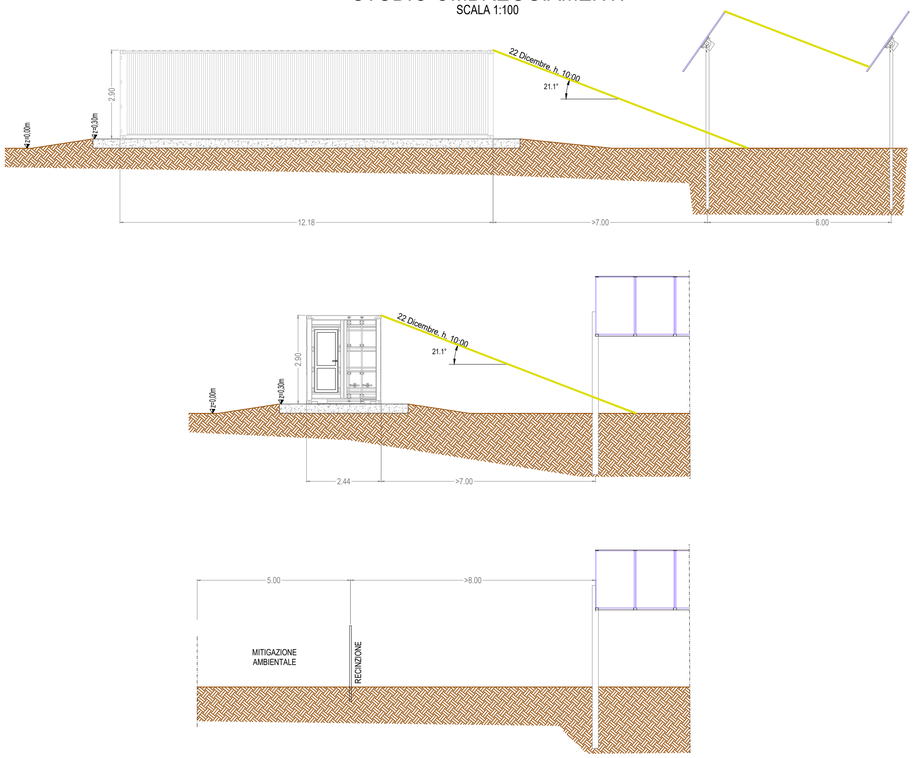

DETTAGLIO QUOTATURE TRACKER
SCALA 1:200

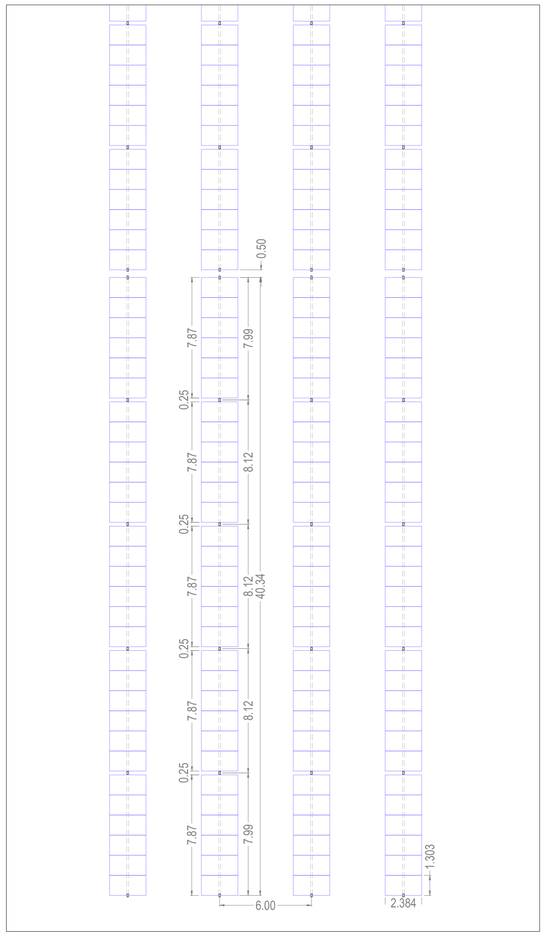

DETTAGLIO QUOTATURE FISSO
SCALA 1:200

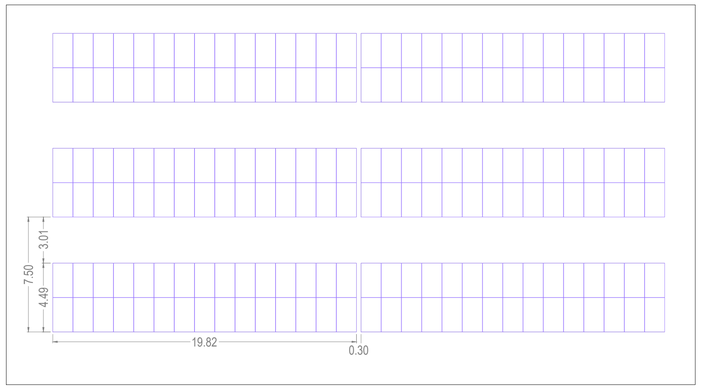

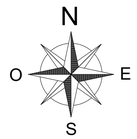

VISTA LATERALE SISTEMA TRACKER
SCALA 1:100

Ogni linea è composta da 1 linee di 30 moduli ciascuna
posizionati orizzontalmente su sistema tracker EST-OVEST ±55°

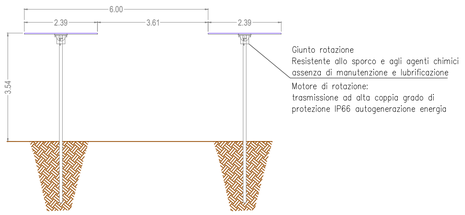

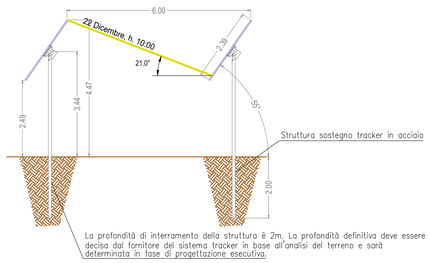

VISTA LATERALE SISTEMA FISSO
SCALA 1:100

Ogni struttura è composta da 2 linee di 15 moduli ciascuna
posizionati verticalmente. Pitch variabile ~7.50m

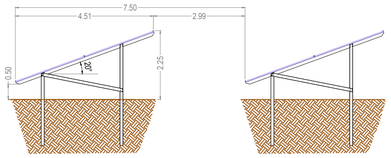

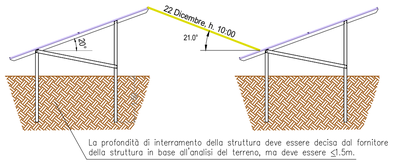

PASSAGGIO CAVI DC FISSO
SCALA 1:100

PASSAGGIO CAVI DC TRA TRACKER
SCALA 1:100

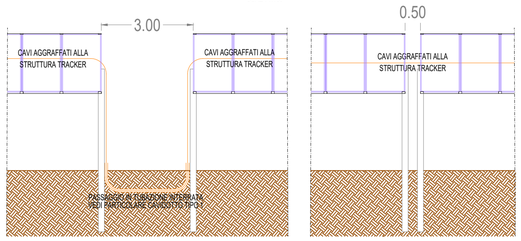

INSTALLAZIONE INVERTER TRACKER
SCALA 1:100

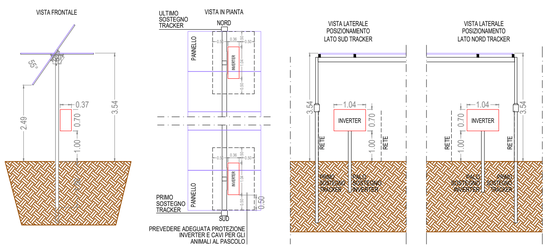

INSTALLAZIONE INVERTER FISSO
SCALA 1:100

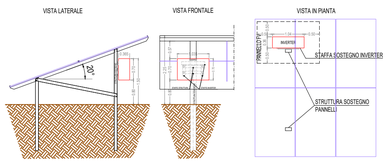

COMUNE DI MONTESCAGLIOSO
PROVINCIA DI MATERA
REGIONE BASILICATA

PROGETTO DEFINITIVO DI UN IMPIANTO AGRI-FOTOVOLTAICO DI POTENZA DI PICCO P=10'949,40 kWp CON SISTEMA DI ACCUMULO PER UNA POTENZA NOMINALE P=6'300,00 kW

Proponente

SOLAR ENERGY DICIOTTO S.R.L.
VIA SEBASTIAN ALTANN, 9 - 39100 BOLZANO (BZ)
PEC: solarenergydiciotto@legalmail.it
N.REA: BZ-228497 - C.F.: 03058960216

Progettazione

Preparato Danilo Brambilla

Verificato Gianandrea Ing. Bertinazzo

Approvato Vasco Ing. Piccoli

PROVINCIA DI MATERA — Settore Ambiente, Infrastrutture, Pianificazione Territoriale — A3-99 — Ing. Vasco Piccoli

PROGETTAZIONE DEFINITIVA

Titolo elaborato

IMPIANTO AGRI-FOTOVOLTAICO
PARTICOLARI STRUTTURA FV E DETTAGLI

Elaborato N. A.12.b.16	*Data emissione* 25/03/22			
	Nome file MONTESCAGLIOSO			
N. Progetto SOL014	*Scala* -	00	25/03/22	PRIMA EMISSIONE
		REV.	DATA	DESCRIZIONE

IL PRESENTE DOCUMENTO NON POTRA' ESSERE COPIATO, RIPRODOTTO O ALTRIMENTI PUBBLICATO, IN TUTTO O IN PARTE, SENZA IL CONSENSO SCRITTO DI SOLAR ENERGY DICIOTTO SRL. OGNI UTILIZZO NON AUTORIZZATO SARA' PERSEGUITO A NORMA DI LEGGE.
THIS DOCUMENT CAN NOT BE COPIED, REPRODUCED OR PUBLISHED, EITHER IN PART OR IN ITS ENTIRETY, WITHOUT THE WRITTEN PERMISSION OF SOLAR ENERGY DICIOTTO SRL. UNAUTHORIZED USE WILL BE PROSECUTE BY LAW.