



**VISTA FRONTALE DELLA DIGA**

foto ritratta dal sentiero di accesso alla diga e fruibile solo dal personale della ditta concessionaria



**VISTA DA MONTE DELLA PASSERELLA DA SOSTITUIRE**

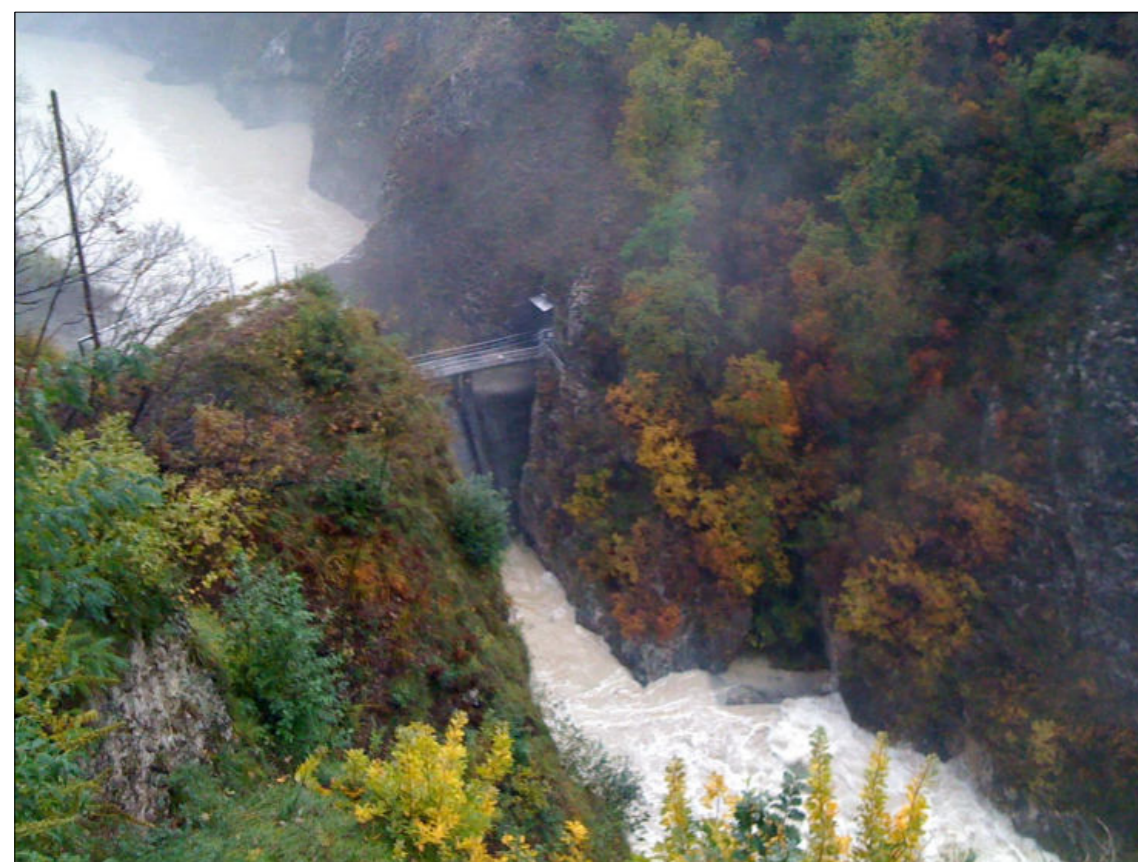

**VISTA DELLA DIGA DALL'ALTO**

foto ritratta dall'unico punto visuale sullo sbarramento, situato nel piazzale del concessionario e punto di partenza del sentiero di accesso alla diga



**VISTA DA VALLE DELLA PASSERELLA DA SOSTITUIRE**

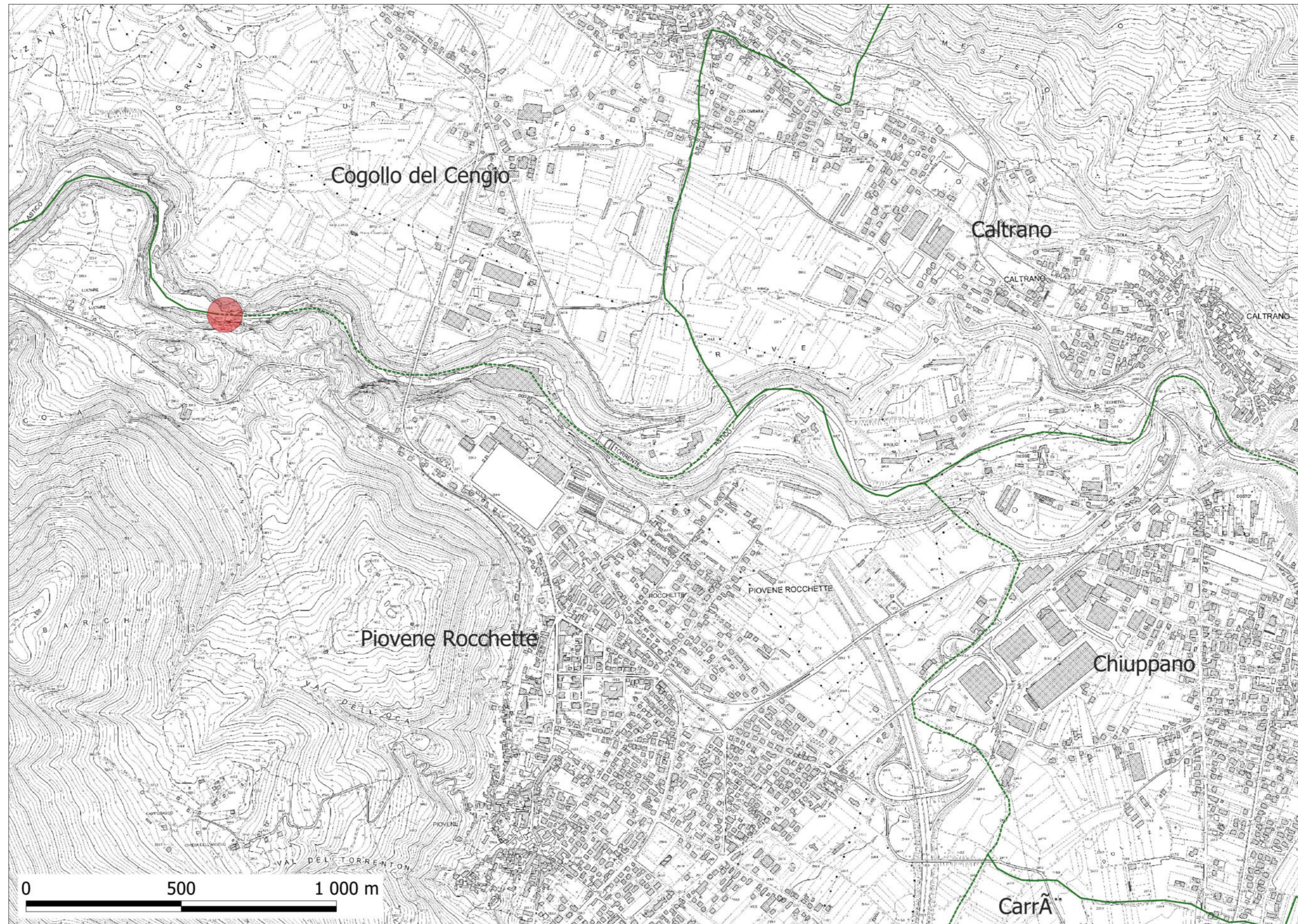

**ESTRATTO CTR - SCALA: 1:10.000**

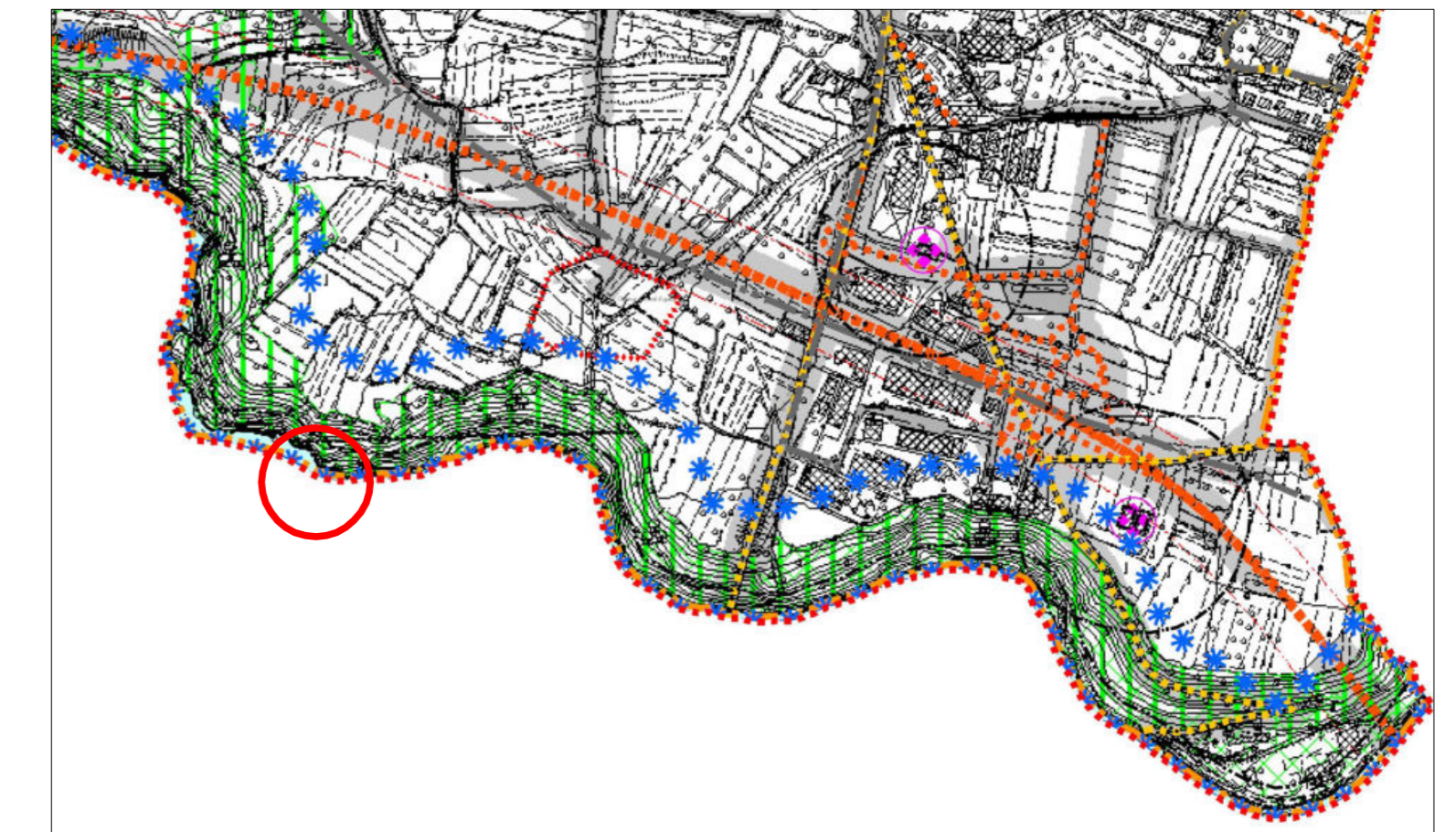

**ESTRATTO TAVOLA DEI VINCOLI (PAT COGOLLO DEL CENGIO) - SCALA: 1:10.000**

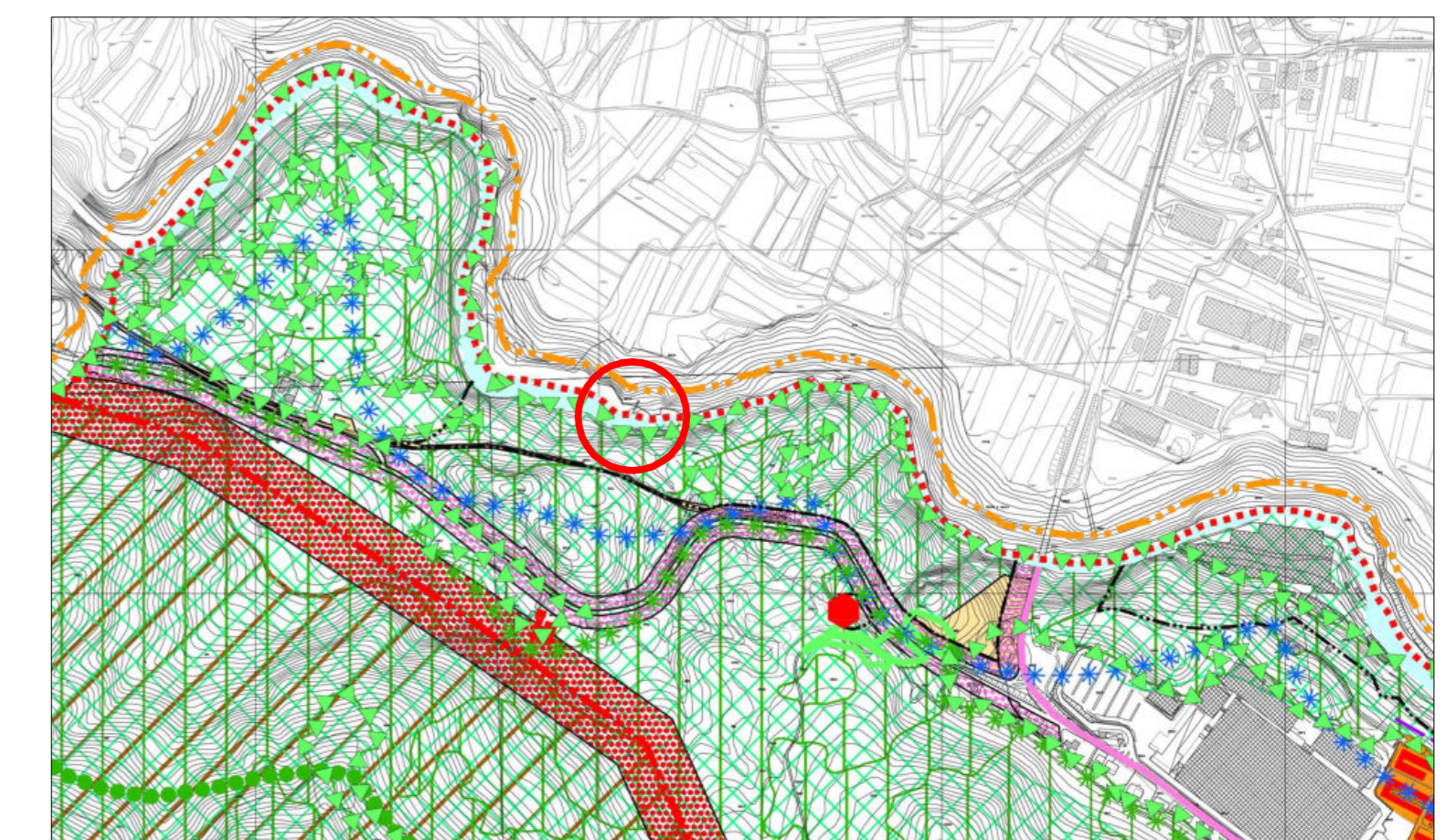

**ESTRATTO TAVOLA DEI VINCOLI (PAT PIOVENE ROCCHETTE) - SCALA: 1:10.000**



**VISTA DELLA DIGA DALL'ALTO**  
foto ritratta durante le operazioni di disaggio della parete rocciosa in sponda destra



**ESTRATTO IGM - SCALA: 1:25.000**



Via Verizzo n.1030 - Pieve di Soligo (TV)

Diga di Leda (n. arch. SND 652)  
Preliminari interventi di miglioramento della sicurezza idraulica dello sbarramento

**PROGETTO ESECUTIVO**

(Rif. Nota DG Div. 5 - n. 0021766 del 06.09.2019)  
(Rif. Nota UTD Venezia - n. 0021823 del 16.10.2020)

Tecnico: Ing. Savio Alex

Edizione	Revisione	Data	Descrizione	A.S. / M.P.	A.S. / M.P.	A.S. / M.P.
01	0	10.12.2022	Prima Emissione	Redatto	Verificato	Approvato



dott. Ing. Savio Alex  
Via Tazza n. 7 - 36056 Sandrigo (VI)  
tel. +39 0444 659709 - mob. +39 328 4567332  
e-mail: alex.savio@outlook.it  
pec: alex.savio@ingeco.eu  
P. IVA 03364250245 / C.F. SVALXA77D18H8290

dott. Ing. Pontin Marco  
Via Bolto n. 7 - 36052 Feltre (BL)  
tel. +39 0444 4764129  
e-mail: marco\_pontin@yahoo.it  
pec: marco.pontin@ingeco.eu  
C.F. PNTMRC77L23D530F / P. IVA 01037990254

TITOLO DOCUMENTO:	PRATICA:
<b>COROGRAFIA DI INQUADRAMENTO E DOCUMENTAZIONE FOTOGRAFICA</b>	----
LABORATO:	<b>S0</b>
ANNO:	<b>2022</b>
SCALA: ---	UM: ---
FILE: ---	---