

MAGGIO 2022

SOCIETA' AGRICOLA SOLARPOWER SRL

IMPIANTO INTEGRATO AGRIVOLTAICO

COLLEGATO ALLA RTN

POTENZA NOMINALE 46.6 MW

COMUNE DI NARDO' (LE)

Montagna

PROGETTO DEFINITIVO IMPIANTO AGRIVOLTAICO

Invio comunicazione alla Soprintendenza

Progettista

Ing. Laura Maria Conti n. ordine Ing. Pavia 1726

Codice elaborato

*2725_4463_NA_VIA_DO9_Rev0_Invio comunicazione alla
Soprintendenza*

Memorandum delle revisioni

Cod. Documento	Data	Tipo revisione	Redatto	Verificato	Approvato
2725_4463_NA_VIA_D09_Rev0_Invio comunicazione alla Soprintendenza	05/2022	Prima emissione	GdL	CP	L. Conti

Gruppo di lavoro

Nome e cognome	Ruolo nel gruppo di lavoro	N° ordine
Laura Maria Conti	Direzione Tecnica	Ordine Ing. Pavia 1726
Corrado Pluchino	Project Manager	Ord. Ing. Milano A27174
Riccardo Festante	Progettazione Elettrica, Rumore e Comunicazioni	Tecnico acustico/ambientale n. 71
Daniele Crespi	Coordinamento SIA	
Marco Corrù	Architetto	
Fabio Lassini	Ingegnere Idraulico	Ord. Ing. Milano A29719
Francesca Jaspardo	Esperto Ambientale	
Mauro Aires	Ingegnere strutturista	Ordine Ing. Torino 9583J
Andrea Fronteddu	Ingegnere Elettrico	Ordine Ing. Cagliari. 8788
Matteo Lana	Ingegnere Ambientale	
Sergio Alifano	Architetto	
Paola Scaccabarozzi	Ingegnere Idraulico	
Guido Bezzi	Agronomo	Ordine Agronomi di Foggia n. 382
Caterina Polito	Archeologo	Operatori abilitati all'archeologia preventiva n.2617
Fabio De Masi	Ingegnere – Acustico	Elenco nazionale ENTECA N. 5291
Matthew Piscedda	Perito Elettrotecnico	
Andrea Fanelli	Perito Elettrotecnico	
Massimiliano Kovacs	Geologo	Ordine Geologi Lombardia n.1021

Montana S.p.A.

Da: posta-certificata@telecompost.it
Inviato: mercoledì 18 maggio 2022 10:55
A: energia-montana@pec.it
Oggetto: CONSEGNA: SOCIETA' AGRICOLA SOLARPOWER S.r.L.: richiesta verifica sussistenza procedimenti tutela ai sensi art. 13.3 DM Sviluppo Economico
Allegati: postacert.eml (11,2 MB); daticert.xml

Ricevuta di avvenuta consegna

Il giorno 18/05/2022 alle ore 10:55:05 (+0200) il messaggio

"SOCIETA' AGRICOLA SOLARPOWER S.r.L.: richiesta verifica sussistenza procedimenti tutela ai sensi art. 13.3 DM Sviluppo Economico" proveniente da "energia-montana@pec.it"

ed indirizzato a: "mbac-sabap-br-le@mailcert.beniculturali.it"

è stato consegnato nella casella di destinazione.

Identificativo messaggio: opec297.20220518105351.25483.269.2.64@pec.aruba.it

Alla Soprintendenza Archeologia
Belle Arti e Paesaggio
per le province di Brindisi e Lecce
Via Antonio Galateo, 2
73100 LECCE
p.e.c.: mbac-sabap-br-le@mailcert.beniculturali.it

OGGETTO: richiesta di verifica di sussistenza di procedimenti di tutela ovvero di procedure di accertamento verificare la sussistenza di procedimenti di tutela ovvero di procedure di accertamento della sussistenza di beni archeologici, in itinere, così come previsto ai sensi dell'art. 13.3 del DM Sviluppo Economico 10/09/2010.

La sottoscritta Laura Maria Conti, nato a Pavia (PV) il 15/08/1969, C.F. CNTLMR69M55G388W, in qualità di progettista dell'impianto agri-voltaico presentato dalla società SOCIETA' AGRICOLA SOLARPOWER SRL avente sede legale nel comune di BRESSANONE (BZ) in Julius Durst, 6, P.IVA e CF: 02596500211, PEC: solarpowersrl.bz@pec.it,

ai fini della procedura di autorizzazione unica per la costruzione e l'esercizio di un impianto di produzione energetica da fonti rinnovabili, ossia di un IMPIANTO INTEGRATOAGRI-VOLTAICO COLLEGATO ALLA RTN POTENZA NOMINALE 46,60 MWp sito tra i Comuni di Nardò (LE), Salice Salentino (LE), Avetrana (TA) e Erchie (BR).

L'impianto fotovoltaico è identificato catastalmente ai mappali:

- foglio di mappa n. 1 p.lle: 6, 48, 49, 50, 53, 55, 57, 236, 238, 307, 308, 309, 310, 311, 312, 313 – Comune di Nardò
- foglio di mappa n. 3 p.lle: 3, 65, 69, 70, 71, 150, 153, 155, 156, 279, 281, 282, 283, 284, 285, 287, 305 – Comune di Nardò

Linea connessione attraversa:

- foglio di mappa n. 3 p.lle: 266, 174, 229, 225, 237, 239 – Comune di Nardò
- foglio di mappa n. 2 p.lle: 21, 104, 120, 186 – Comune di Nardò
- foglio di mappa n. 1, strada pubblica – Comune di Nardò
- foglio di mappa n. 11, strada pubblica – Comune di Salice Salentino
- foglio di mappa n. 9 p.lle: 254, 255, 513, 512, 61, 49, 50, 277 27, 18 e due tratti di strada pubblica – Comune di Salice Salentino
- foglio di mappa n. 7, strada pubblica – Comune di Salice Salentino
- foglio di mappa n. 30, strada pubblica – Comune di Avetrana
- foglio di mappa n. 29, strada pubblica – Comune di Avetrana
- foglio di mappa n. 28, strada pubblica – Comune di Avetrana
- foglio di mappa n. 16, strada pubblica – Comune di Avetrana
- foglio di mappa n. 15, strada pubblica – Comune di Avetrana
- foglio di mappa n. 14, strada pubblica – Comune di Avetrana
- foglio di mappa n. 1, strada pubblica – Comune di Avetrana
- foglio di mappa n. 32, strada pubblica – Comune di Erchie
- foglio di mappa n.37, p.lle: 137, 302, 301, 297, Comune di Erchie

La cabina di trasformazione MT/AT è identificata catastalmente ai mappali:

- foglio di mappa n. 37 p.lle: 302 – Comune di Erchie

Il tracciato di connessione: consiste in un tratto interrato della lunghezza di circa 13,7 km in alta tensione fino alla Sottostazione delle Rete Nazionale.

Il percorso si sviluppa lungo la Strada Provinciale 219 per circa 0,6 km, successivamente, dopo un tratto di viabilità locale, segue le Strade Provinciale 107 e 144 per circa 5 km e terminare la sua corsa nuovamente lungo la viabilità locale

RICHIEDE

a Codeste Soprintendenze, così come previsto ai sensi dell'art.13.3 del DM Sviluppo Economico 10/09/2010, il rilascio dell'attestato comprovante se sussistono o meno procedimenti di tutela ovvero procedure di accertamento della sussistenza di beni archeologici in itinere, nel sito ove sorgerà l'impianto.

Si allega alla presente la documentazione di seguito elencata:

- Planimetria catastale con indicate le particelle interessate dall'intervento;
- Corografia con Carta tecnica regionale;

Milano, 16/05/2022

IL RICHIEDENTE

Firmata digitalmente dal Progettista
Ing. Laura Maria Conti

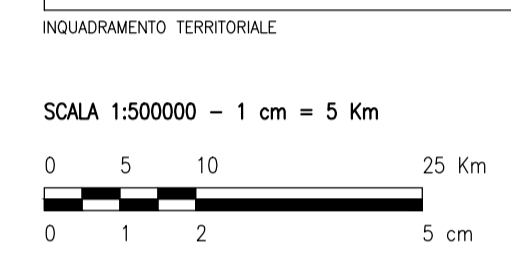
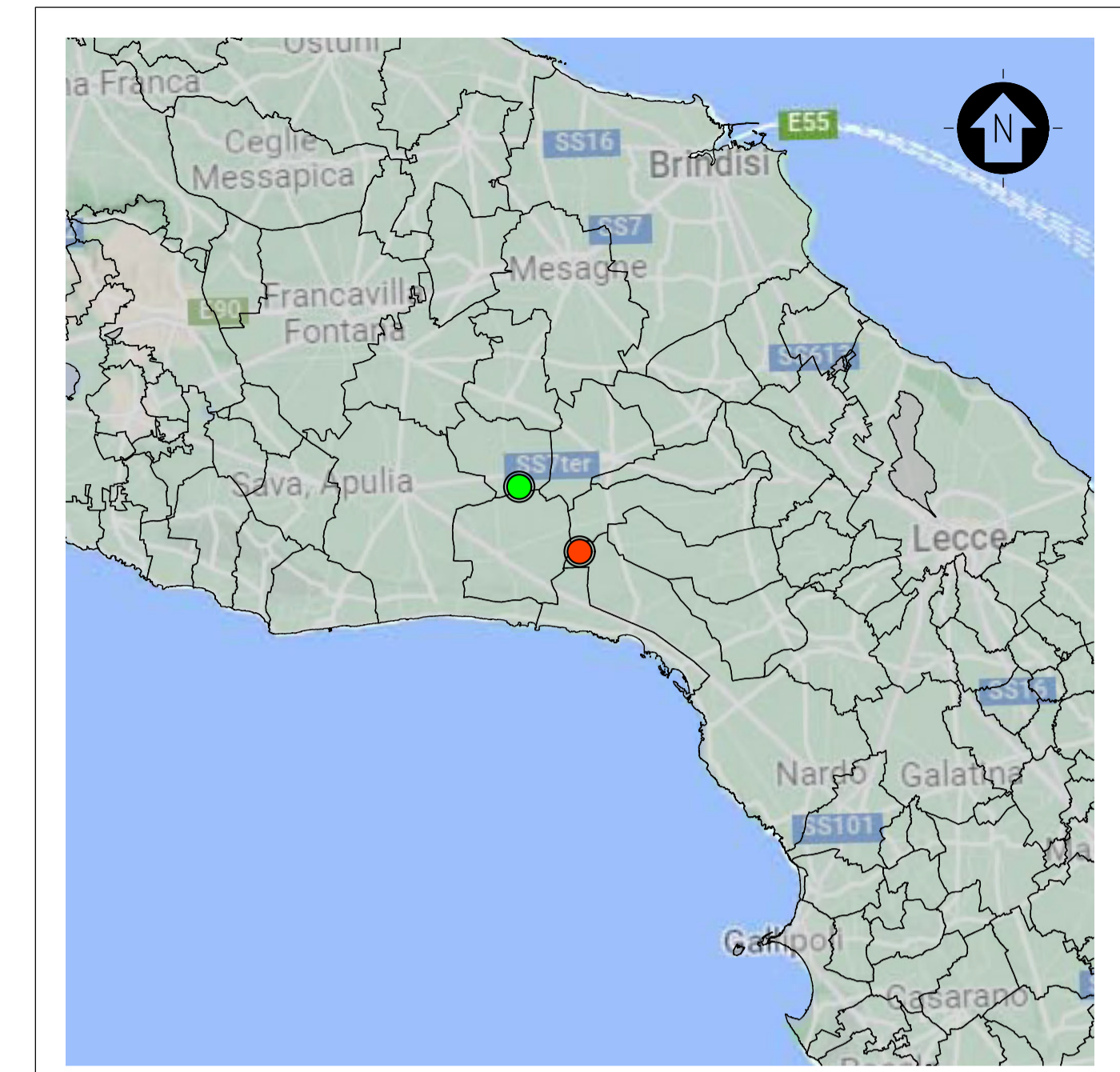
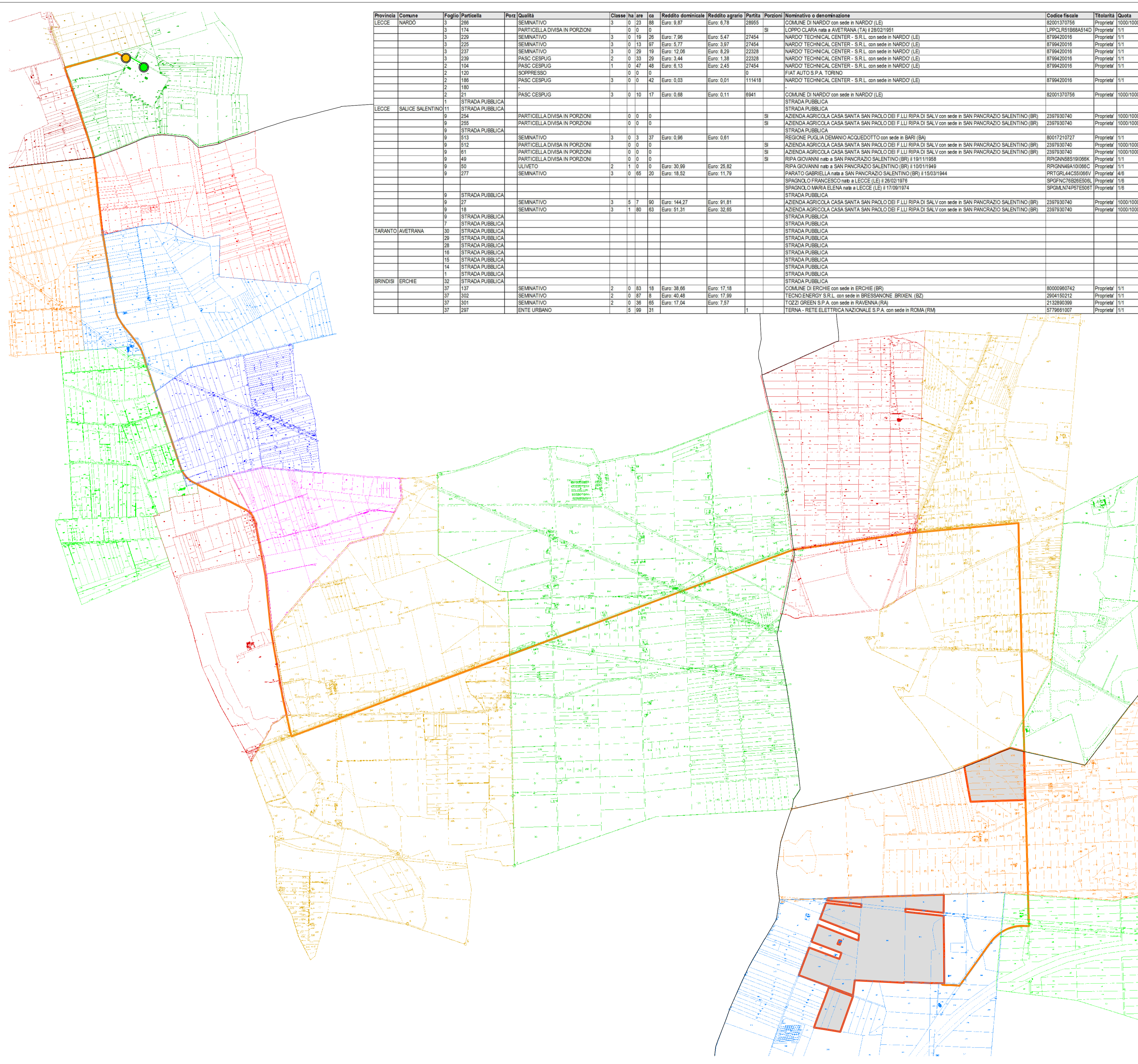

- LEGENDA
- SITO
 - LINEA DI CONNESSIONE
 - PUNTO DI CONNESSIONE

- LEGENDA
- SITO CATASTALE
 - LINEA DI CONNESSIONE - MT
 - STAZIONE DI TRASFORMAZIONE MT/AT
 - LINEA DI CONNESSIONE - AT
 - PUNTO DI CONNESSIONE RTN TERNA
- COMUNE DI NARDO' (LE) - FOGLIO 3
 - COMUNE DI NARDO' (LE) - FOGLIO 2
 - COMUNE DI NARDO' (LE) - FOGLIO 1
 - COMUNE DI SALICE SALENTINO (LE) - FOGLIO 11
 - COMUNE DI SALICE SALENTINO (LE) - FOGLIO 9
 - COMUNE DI SALICE SALENTINO (LE) - FOGLIO 7
 - COMUNE DI AVETRANA (TA) - FOGLIO 30
 - COMUNE DI AVETRANA (TA) - FOGLIO 29
 - COMUNE DI AVETRANA (TA) - FOGLIO 28
 - COMUNE DI AVETRANA (TA) - FOGLIO 16
 - COMUNE DI AVETRANA (TA) - FOGLIO 15
 - COMUNE DI AVETRANA (TA) - FOGLIO 14
 - COMUNE DI AVETRANA (TA) - FOGLIO 13
 - COMUNE DI AVETRANA (TA) - FOGLIO 10
 - COMUNE DI AVETRANA (TA) - FOGLIO 1
 - COMUNE DI ERCHIE (BR) - FOGLIO 32
 - COMUNE DI ERCHIE (BR) - FOGLIO 33
 - COMUNE DI ERCHIE (BR) - FOGLIO 37



REV.	DESCRIZIONE	SA	CP	LC	05/2022
0	-				
		DESCR.	CONTROL.	APPROV.	DATA

Montana Montana SpA
Via Carlo Farini 6
20143 Milano
Miro (sede certificata ISO) | Brescia | Palermo | Cagliari | Roma

Tel. +39 02 54118173
Fax +39 02 54129966
www.montana.com

P. IVA 10414270156
Cap. Soc. 600.000,00 €

Comittente
SOCIETA' AGRICOLA SOLARPOWER SRL
VIA JULIUS DURST 6
39042 - BRESCIANONE (BZ)

Progettati
ING. LAURA CONTI
Iscritta all'Ordine degli Ingegneri della Provincia di Pavia al n. 1726

Oggetto
IMPIANTO INTEGRATO AGRIVOLTAICO COLLEGATO ALLA RTN
POTENZA NOMINALE 46,6 MW
COMUNE DI NARDO' (LE)
PROGETTO DEFINITIVO

Tavola
INQUADRAMENTO CATASTALE CONNESSIONE N. Tav. 6.2

No. Ril. 2725_4463_NA_VIA_T06.02_REV0_INQUADRAMENTO CATASTALE CONNESSIONE
E' VIETATA LA RIPRODUZIONE DI QUESTO DOCUMENTO SENZA PREVENTIVA AUTORIZZAZIONE SCRITTA DELLA MONTANA SPA

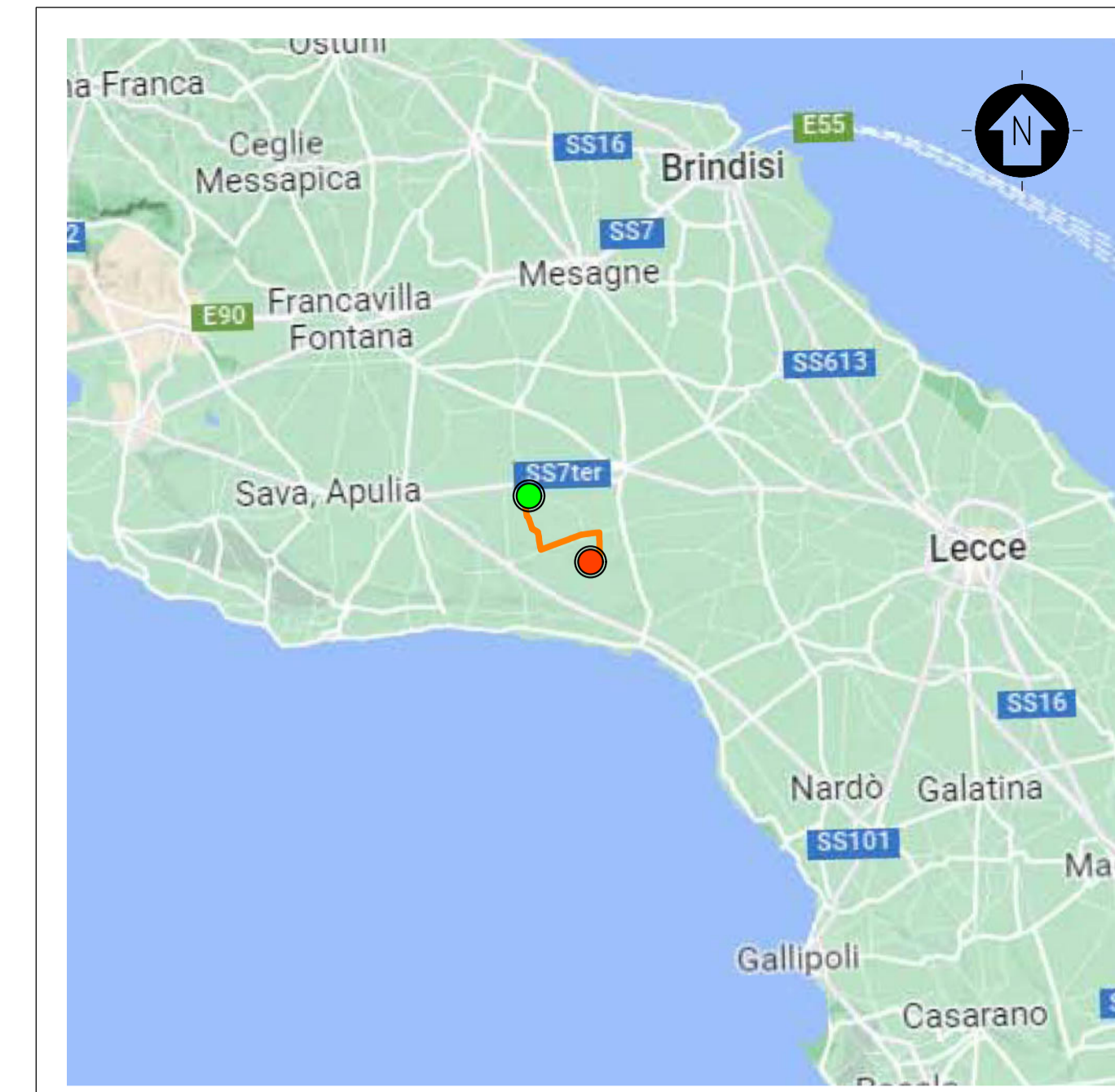
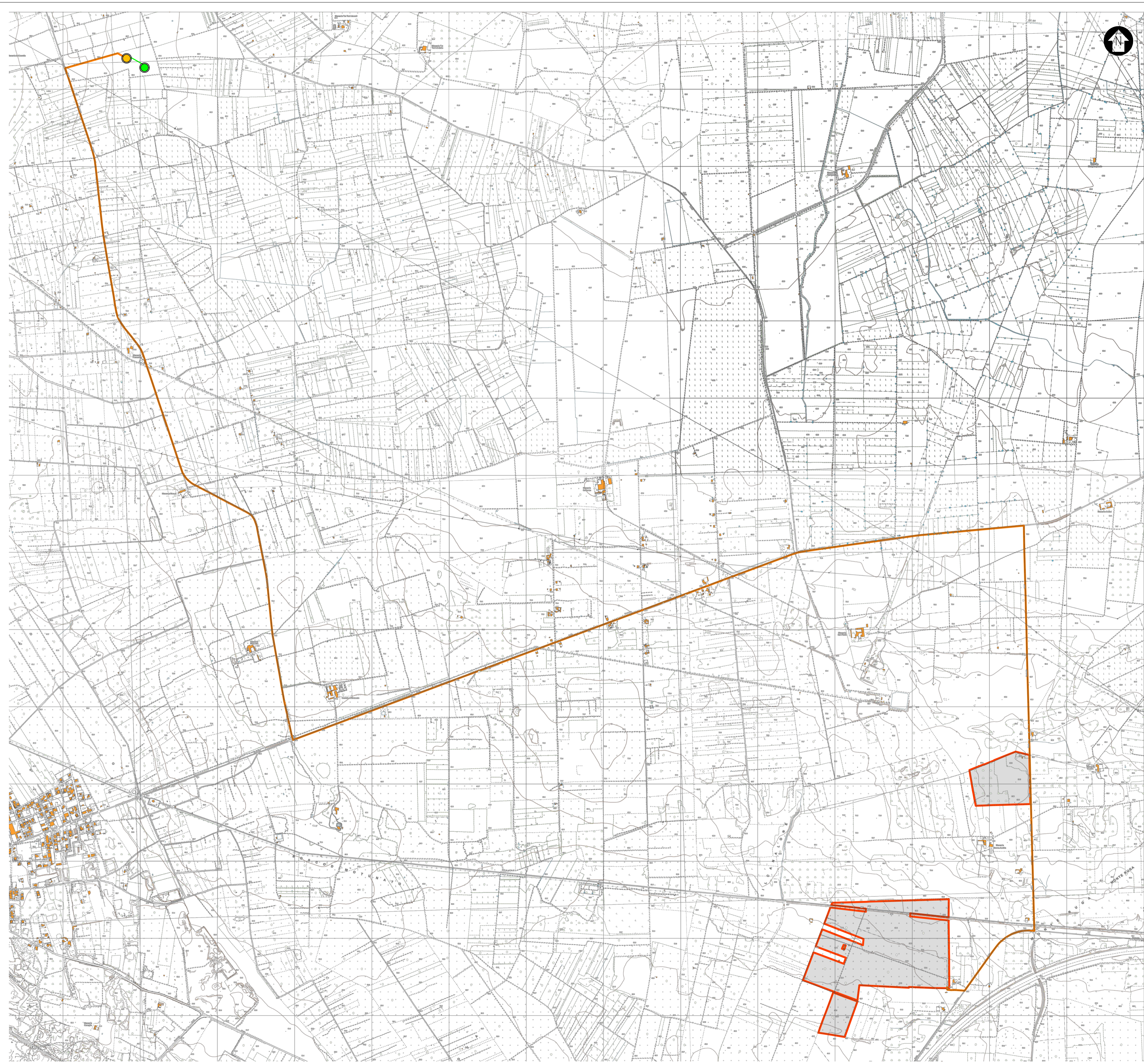

INQUADRAMENTO TERRITORIALE

SCALA 1:500000 - 1 cm = 5 Km

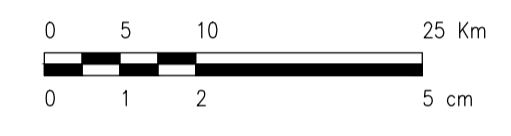

LEGENDA

- SITO
- LINEA DI CONNESSIONE
- PUNTO DI CONNESSIONE

LEGENDA

- SITO CATASTALE
- LINEA DI CONNESSIONE - MT
- STAZIONE DI TRASFORMAZIONE MT/AT
- LINEA DI CONNESSIONE - AT
- PUNTO DI CONNESSIONE RTN TERNA

SCALA 1:12500 - 1 cm = 125 m

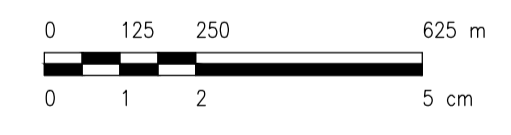

0	-	SA	CP	LC	05/2022
REV.	DESCRIZIONE	DISSEG.	CONTROL.	APPROV.	DATA

Montana

Montano SpA
 Via Carlo Azeglio Fumagalli, 6
 20143 Milano
 Milano (sede certificata ISO) | Brescia | Palermo | Cagliari | Roma

Tel. +39 02 54118173
 Fax +39 02 54129960
 www.montanoitalia.com

P.IVA 10414270156
 Cap. Soc. 600.000,00 €

Committente	SOCIETA' AGRICOLA SOLARPOWER SRL VIA JULIUS DURST 6 39042 - BRESSANONE (BZ)
Progettati	ING. LAURA CONTI <small>iscritta all'Ordine degli Ingegneri della Provincia di Pavia al n. 1726</small>
Oggetto	IMPIANTO INTEGRATO AGRIVOLTAICO COLLEGATO ALLA RTN POTENZA NOMINALE 46,6 MW COMUNE DI NARDÒ (LE) PROGETTO DEFINITIVO
Tavola	INQUADRAMENTO GENERALE STRALCIO CARTOGRAFIA TECNICA REGIONALE
N. Tav.	3
N. Ril.	2725_4463_NA_VIA_T03_REV0_INQUADRAMENTO_CTR
E' VIETATA LA RIPRODUZIONE DI QUESTO DOCUMENTO SENZA PREVENTIVA AUTORIZZAZIONE SCRITTA DELLA MONTANA SPA	

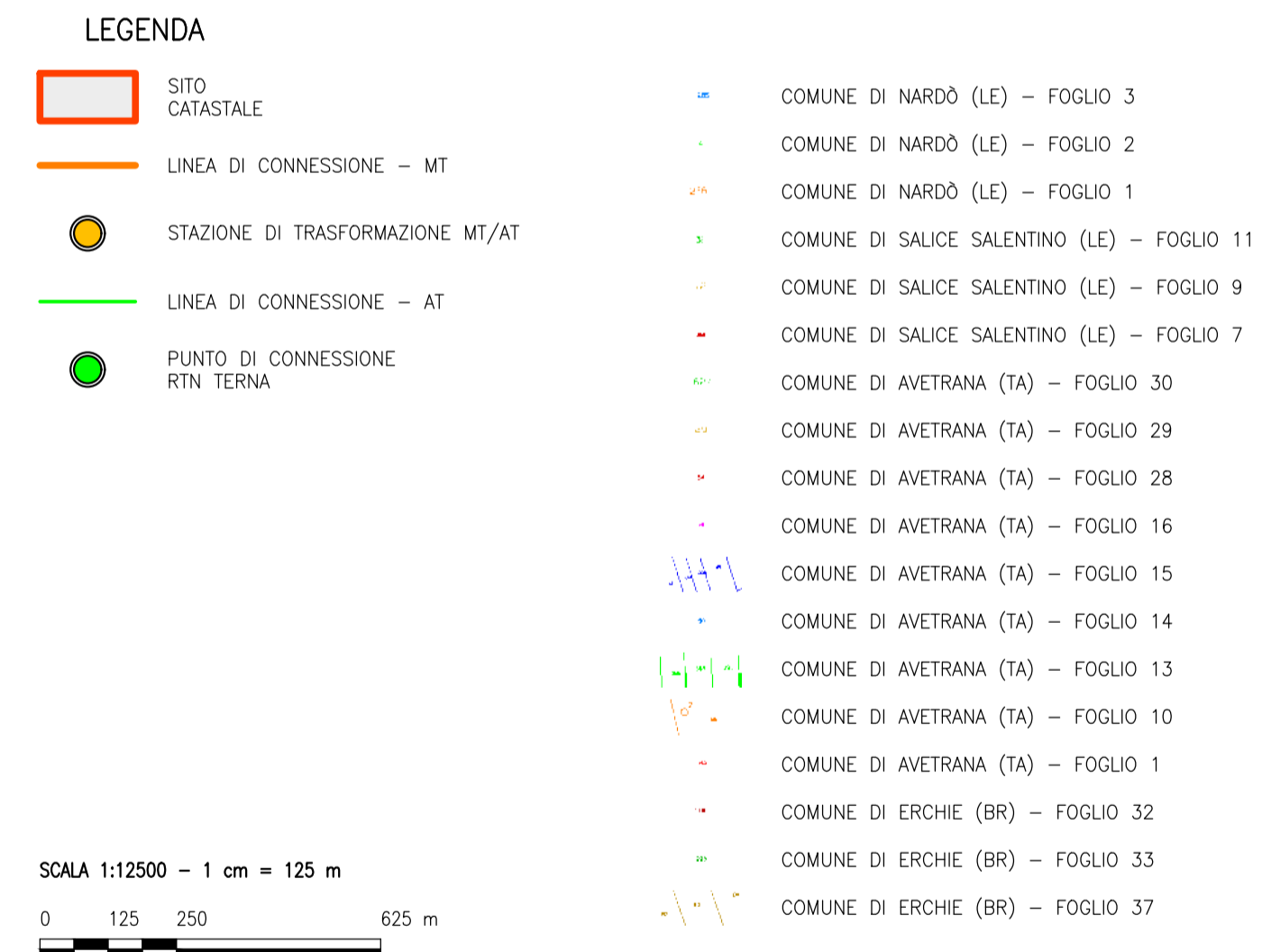
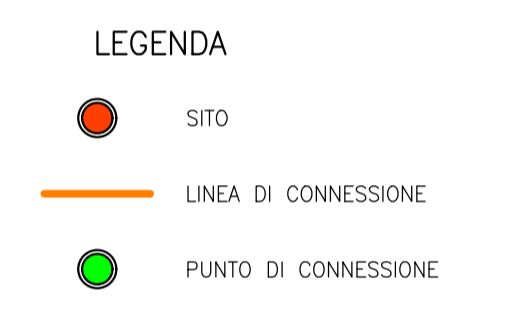
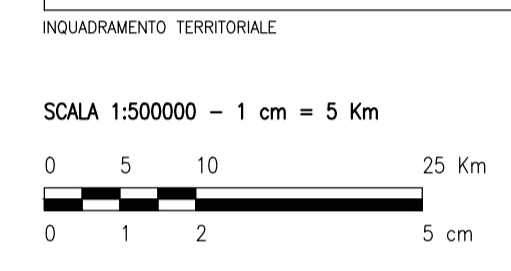
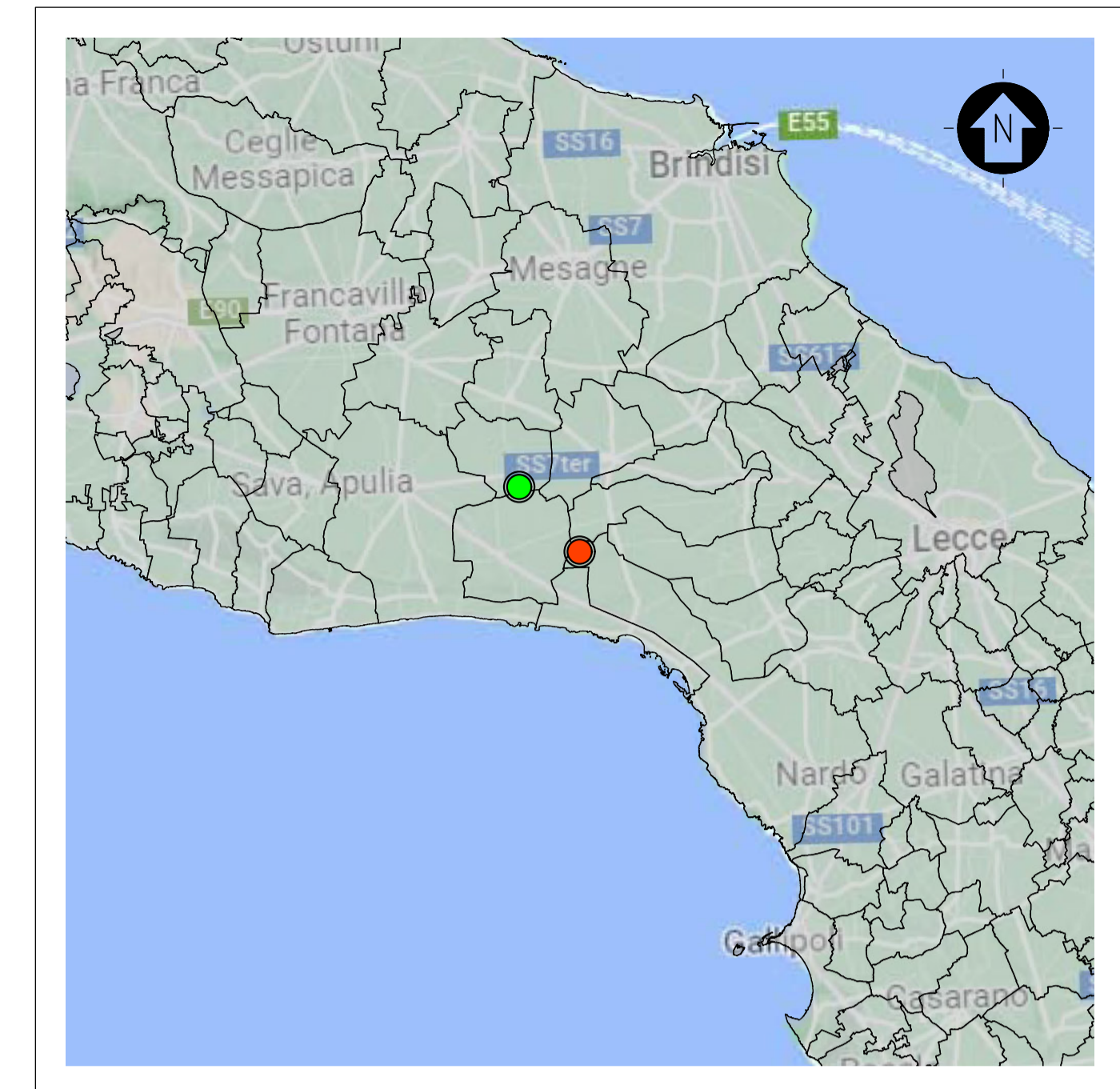
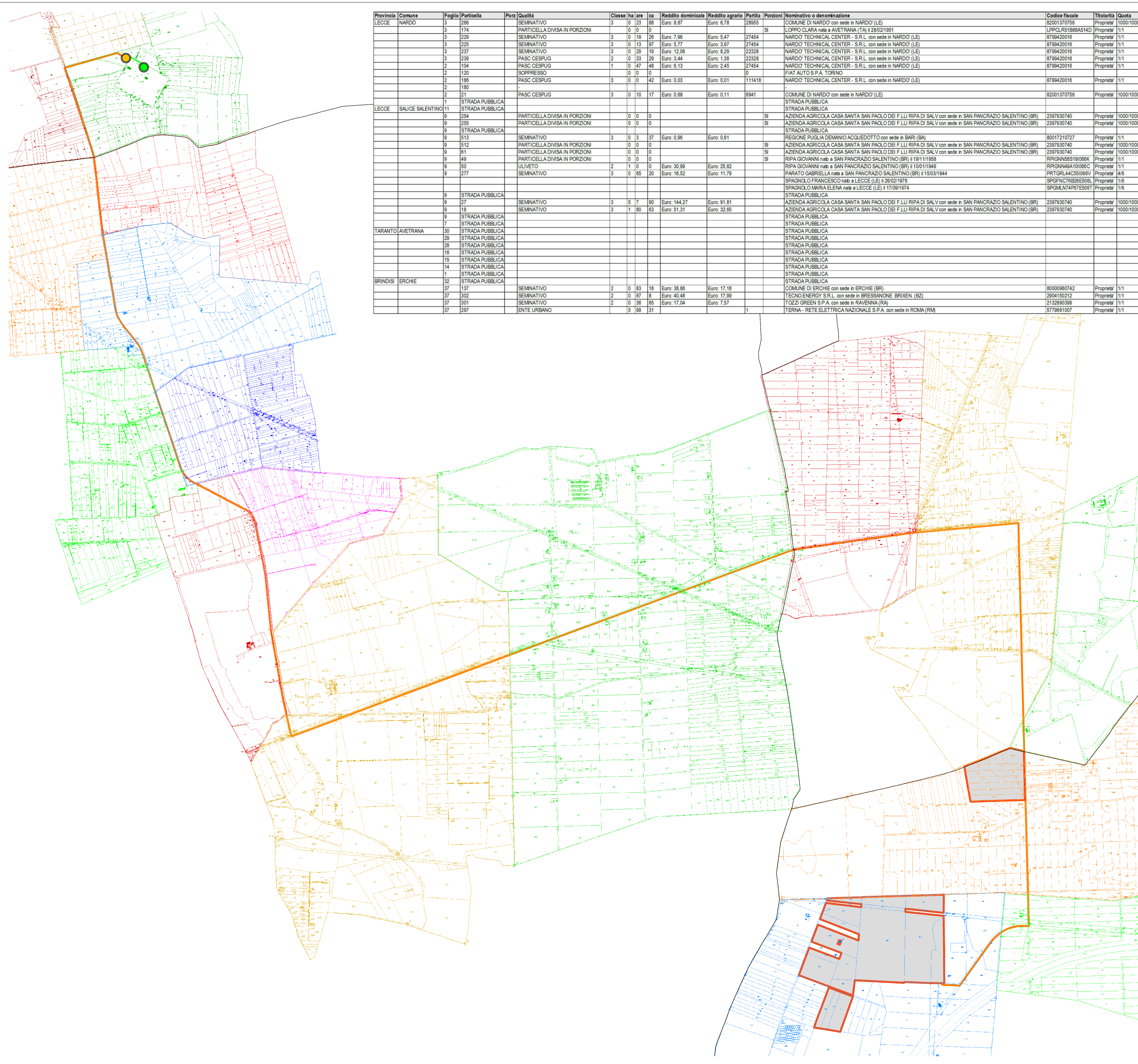

0		SA	CP	LC	05/2022
REV.	DESCRIZIONE	DISSEG.	CONTROL.	APPROV.	DATA

Montana Montana SpA
Via Carlo Farini 6
20143 Milano
Miro (sede certificata ISO) | Brescia | Palermo | Cagliari | Roma

Tel. +39 02 54118173
Fax +39 02 54129966
www.montana.com

P. IVA 10414270156
Cap. Soc. 600.000,00 €

Comittente: SOCIETA' AGRICOLA SOLARPOWER SRL
VIA JULIUS DURST 6
39042 - BRESSANONE (BZ)

Progettati: ING. LAURA CONTI
Iscritta all'Ordine degli Ingegneri della Provincia di Pavia al n. 1726

Oggetto: IMPIANTO INTEGRATO AGRIVOLTAICO COLLEGATO ALLA RTN
POTENZA NOMINALE 46,6 MW
COMUNE DI NARDO (LE)
PROGETTO DEFINITIVO

Tavola: INQUADRAMENTO CATASTALE CONNESSIONE N. Tav. 6.2

N. Rev. 2725_4463_NA_VIA_T06_02_REV_01_INQUADRAMENTO CATASTALE CONNESSIONE Scala 1:12500

E' VIETATA LA RIPRODUZIONE DI QUESTO DOCUMENTO SENZA PREVENTIVA AUTORIZZAZIONE SCRITTA DELLA MONTANA SPA

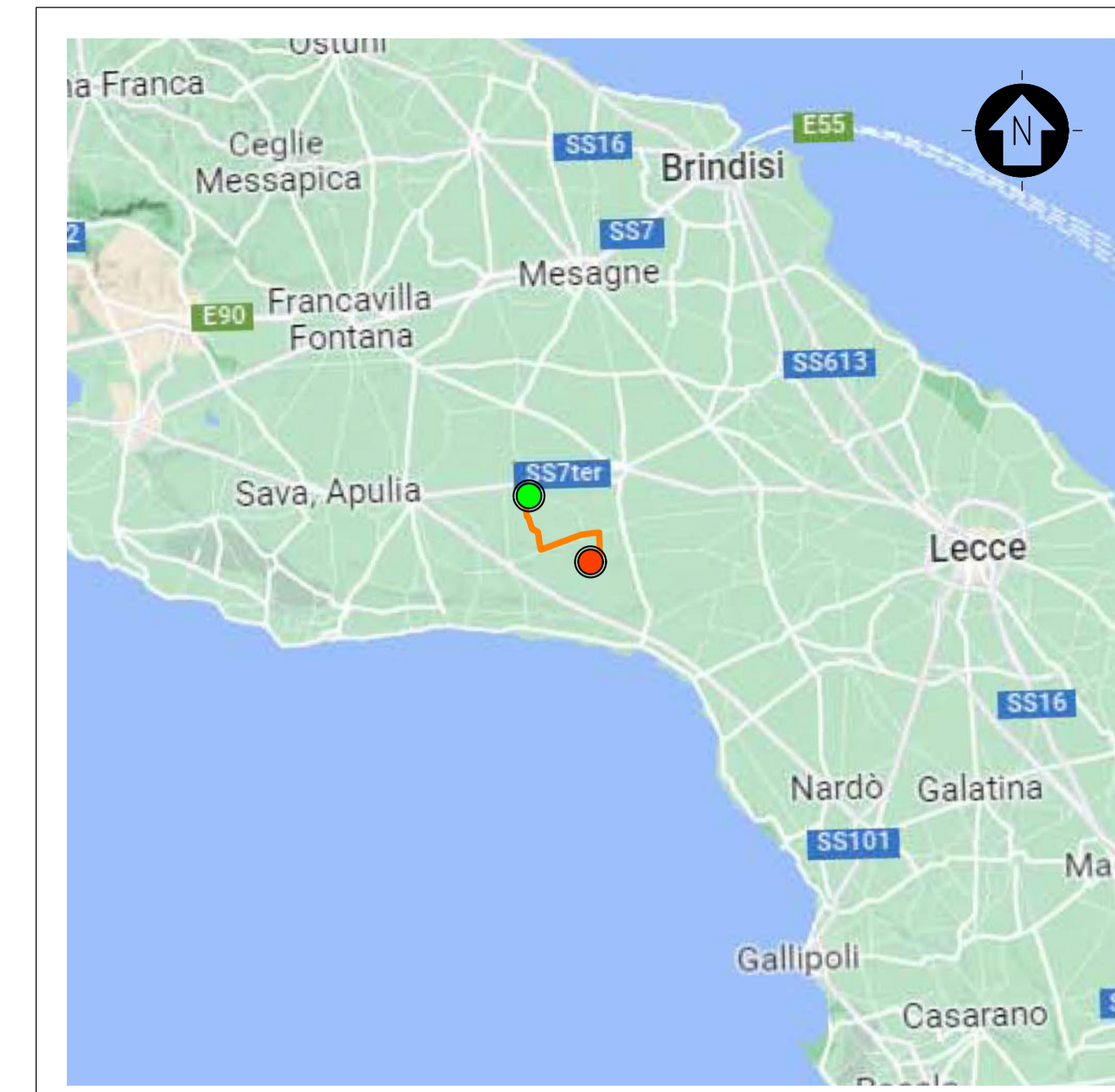
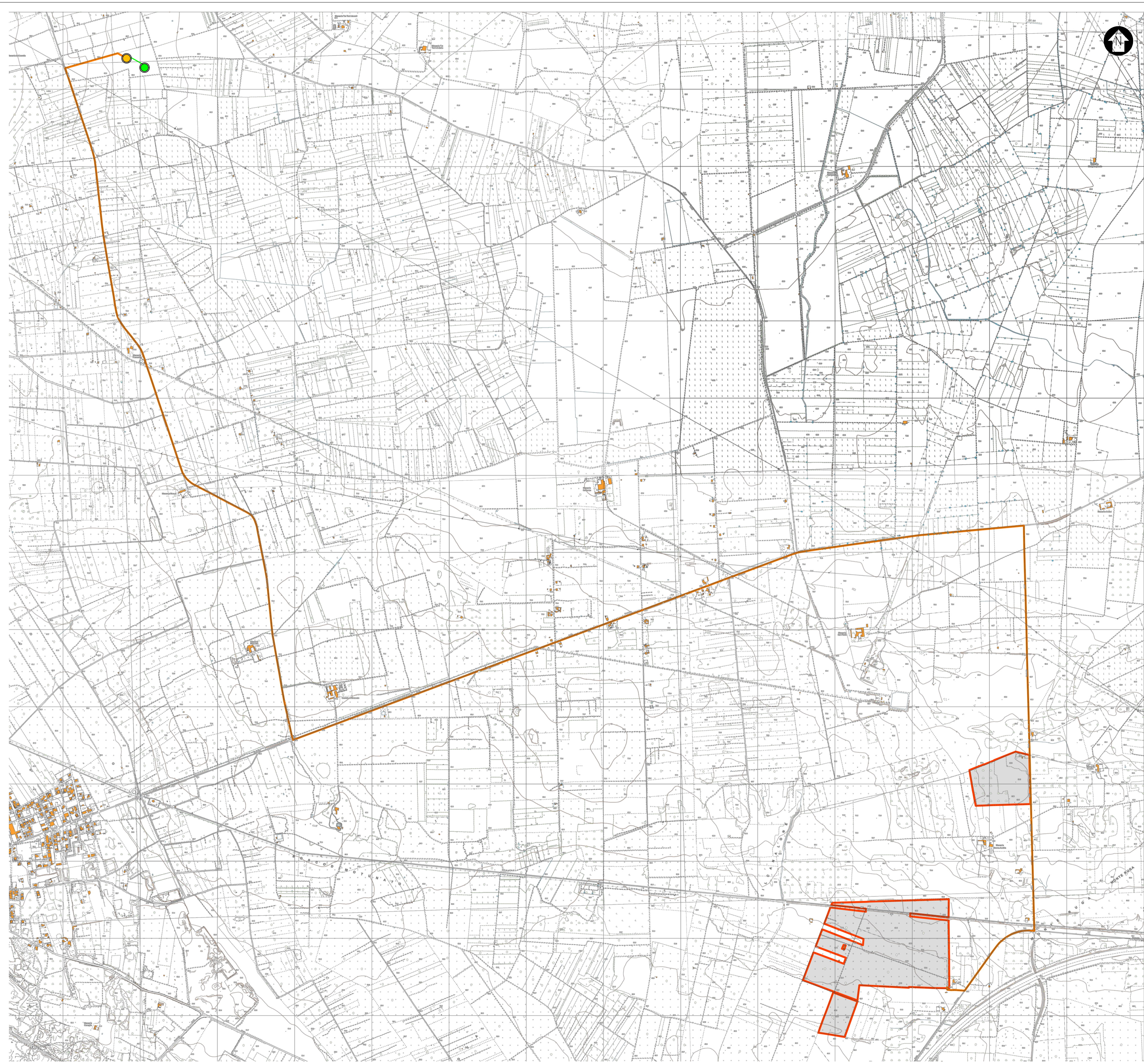

INQUADRAMENTO TERRITORIALE

SCALA 1:500000 - 1 cm = 5 Km

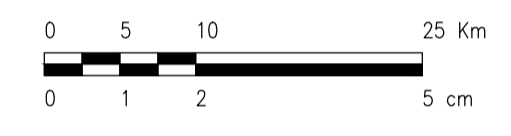

LEGENDA

- SITO
- LINEA DI CONNESSIONE
- PUNTO DI CONNESSIONE

LEGENDA

- SITO CATASTALE
- LINEA DI CONNESSIONE - MT
- STAZIONE DI TRASFORMAZIONE MT/AT
- LINEA DI CONNESSIONE - AT
- PUNTO DI CONNESSIONE RTN TERNA

SCALA 1:12500 - 1 cm = 125 m

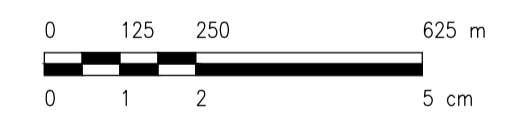

0	-	SA	CP	LC	05/2022
REV.	DESCRIZIONE	DISEGN.	CONTROL.	APPROV.	DATA

Montana Montana SpA
Via Carlo Farini 6
20143 Milano
Membro (sede certificata ISO) | Brescia | Palermo | Cagliari | Roma

Tel. +39 02 54118173
Fax +39 02 54129960
www.montanaonline.com

P. IVA 10414270156
Cap. Soc. 600.000,00 €

Committente	SOCIETA' AGRICOLA SOLARPOWER SRL VIA JULIUS DURST 6 39042 - BRESSANONE (BZ)	
Progettati	ING. LAURA CONTI Iscritta all'Ordine degli Ingegneri della Provincia di Pavia al n. 1726	
Oggetto	IMPIANTO INTEGRATO AGRIVOLTAICO COLLEGATO ALLA RTN POTENZA NOMINALE 46,6 MW COMUNE DI NARDÒ (LE) PROGETTO DEFINITIVO	
Tavola	INQUADRAMENTO GENERALE STRALCIO CARTOGRAFIA TECNICA REGIONALE	N. Tav. 3
N. Ril.	2725_4463_NA_VIA_T03_REV0_INQUADRAMENTO_CTR	Scala 1:12500