

DETTAGLIO CARTOGRAFICO AREA A - SCALA 1:1250
 SCALA 1:1250 - 1 cm = 12.5 m

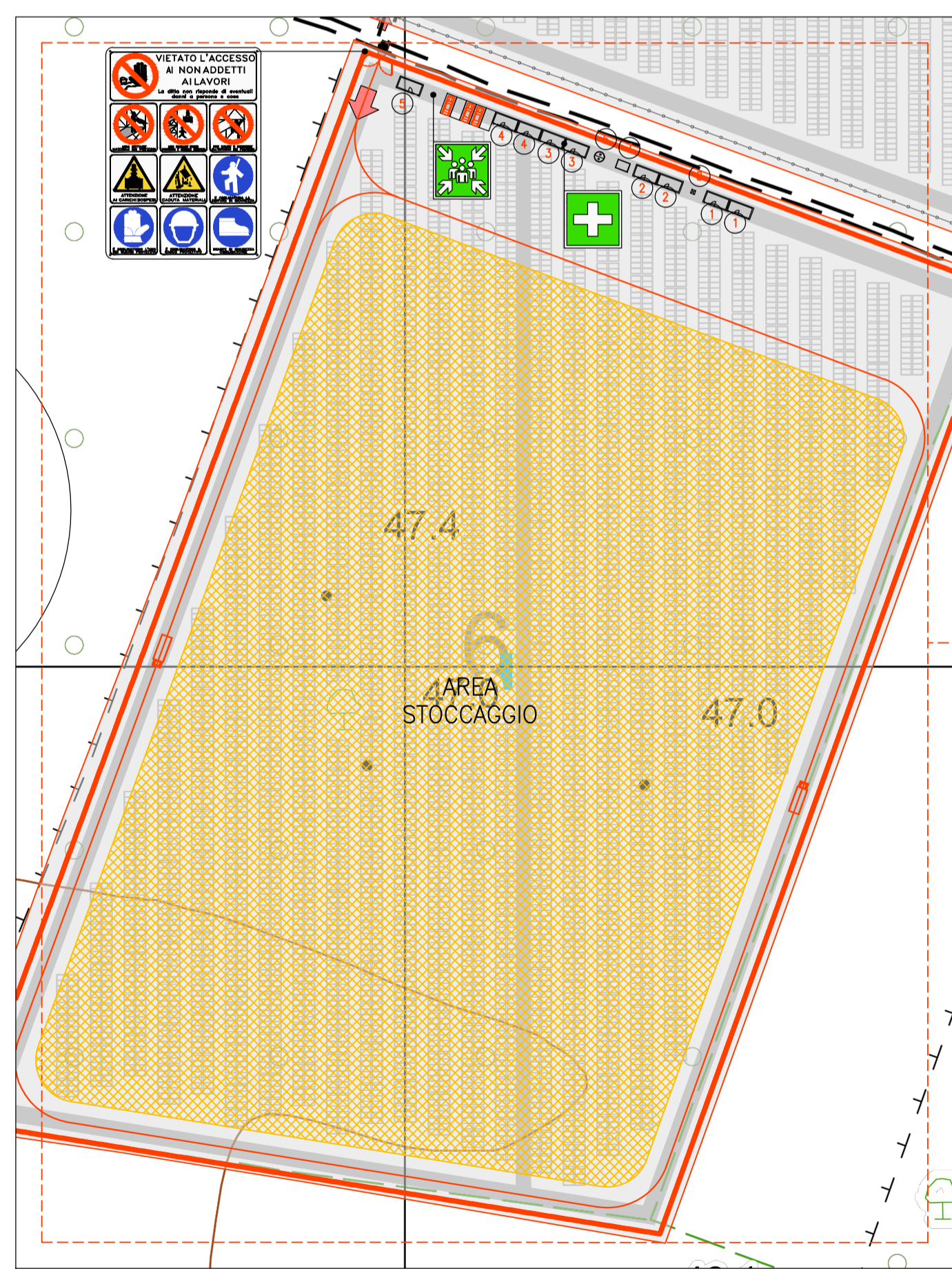

DETTAGLIO CARTOGRAFICO AREA C - SCALA 1:1250
 SCALA 1:1250 - 1 cm = 12.5 m

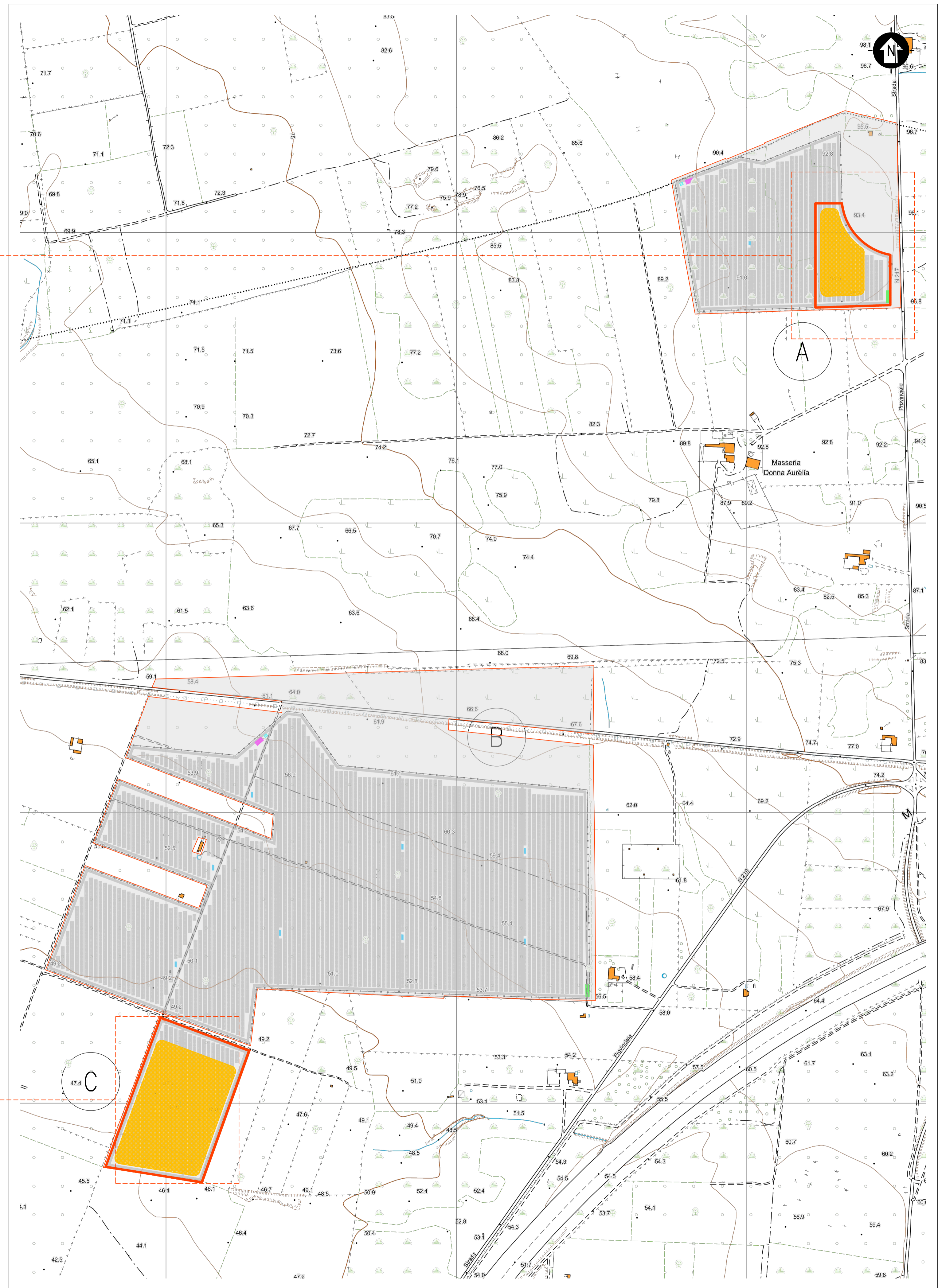

INQUADRAMENTO TERRITORIALE, STRALCIO CARTOGRAFIA TECNICA REGIONALE
 SEZIONE: 511022, 511061

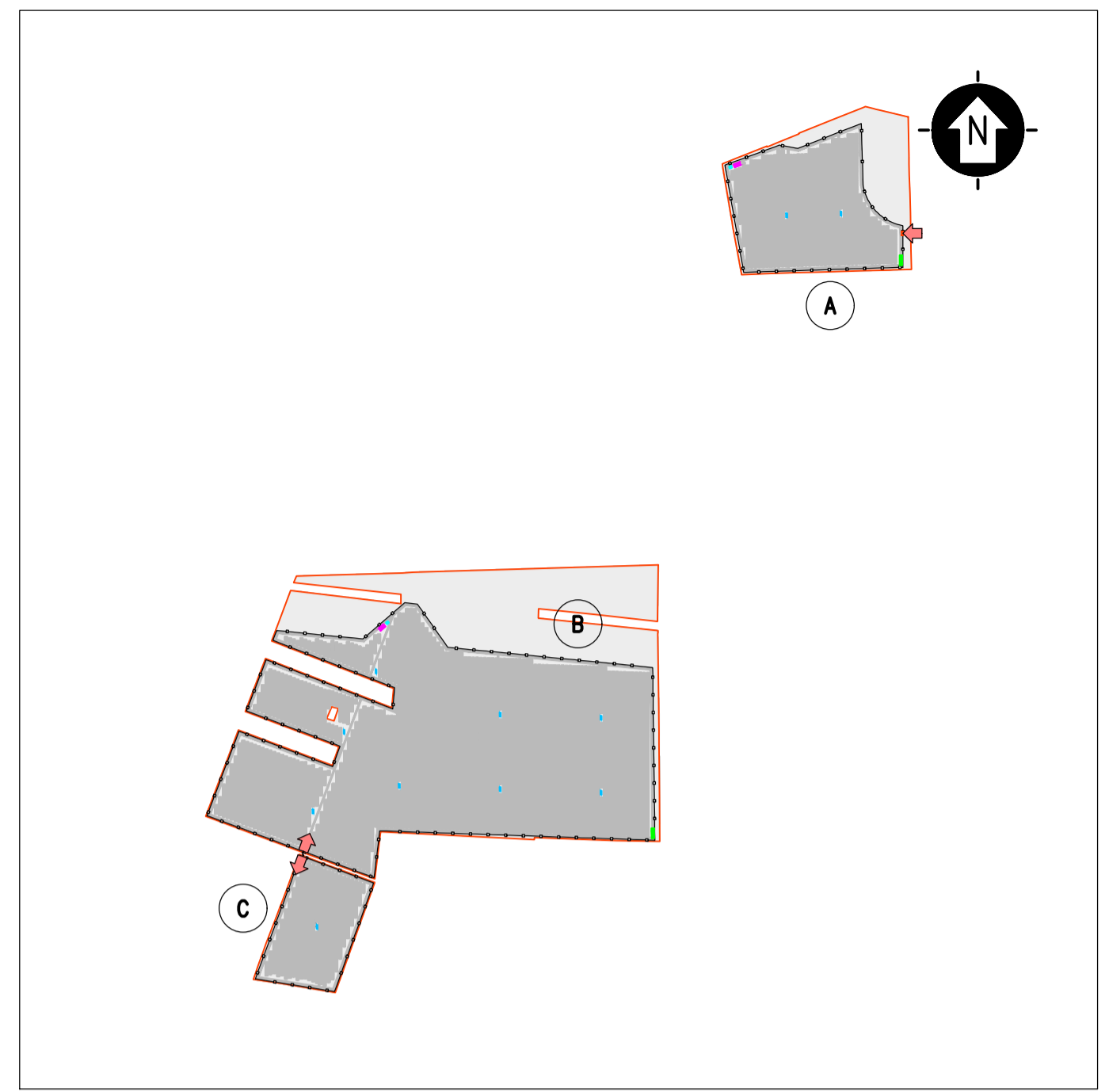

KPLAN
 SCALA 1:12500 - 1 cm = 125 m

- LEGENDA**
- SITO CATASTALE
 - RECINZIONE IN PROGETTO
 - ACCESSO AREA IMPIANTO
 - VIABILITA' DI PROGETTO
 - TRACKER
- CABINATI**
- CABINA ELETTRICA GENERALE MT
 - CABINA ELETTRICA DI CAMPO MT/BT
 - LOCALE GUARDIANA E CONTROLLO ACCESSI
 - MAGAZZINO
- LEGENDA**
- AREA CANTIERE
 - AREA STOCCAGGIO
 - VIABILITA' DI CANTIERE
 - 1 UFFICI
 - 2 MENSA
 - 3 WC
 - 4 SPAGLIATOIO - DOCCE
 - 5 GUARDIANA
 - 6 VASCA IMHOFF
 - 7 RISERVA IDRICA
 - 8 GRUPPO ELETTROGENO

SCALA 1:5000 - 1 cm = 50 m

0	12.5	25	62.5 m
0	1	2	5 cm

		Montana SpA Via Carlo Farini 6 20143 Milano Tel. +39 02 54118173 Fax +39 02 54129860 www.montanaspa.com Milano (sede certificata ISO) Brescia Palermo Cagliari Roma		P.IVA 10414201256 Cap. Soc. 600.000,00 €			
Committente: SOCIETA' AGRICOLA SOLARPOWER SRL VIA JULIUS DURST 6 39042 - BRESSANONE (BZ)							
Progettisti: ING. LAURA CONTI Iscritta all'Ordine degli Ingegneri della Provincia di Pavia al n. 1726							
Oggetto: IMPIANTO INTEGRATO AGRIVOLTAICO COLLEGATO ALLA RTN POTENZA NOMINALE 46,6 MW COMUNE DI NARDO (LE) PROGETTO DEFINITIVO							
Titolo: PLANIMETRIA AREA DI CANTIERE						N. Tav. 8	
Nr. R. 2725_4463_NA_VIA_TOB_REV01_PLANIMETRIA AREA DI CANTIERE						Solo VARIE	
E' VIETATA LA RIPRODUZIONE DI QUESTO DOCUMENTO SENZA PREVENTIVA AUTORIZZAZIONE SCRITTA DELLA MONTANA SPA							