

PLANIMETRIA ALLESTIMENTO ELETTRICO

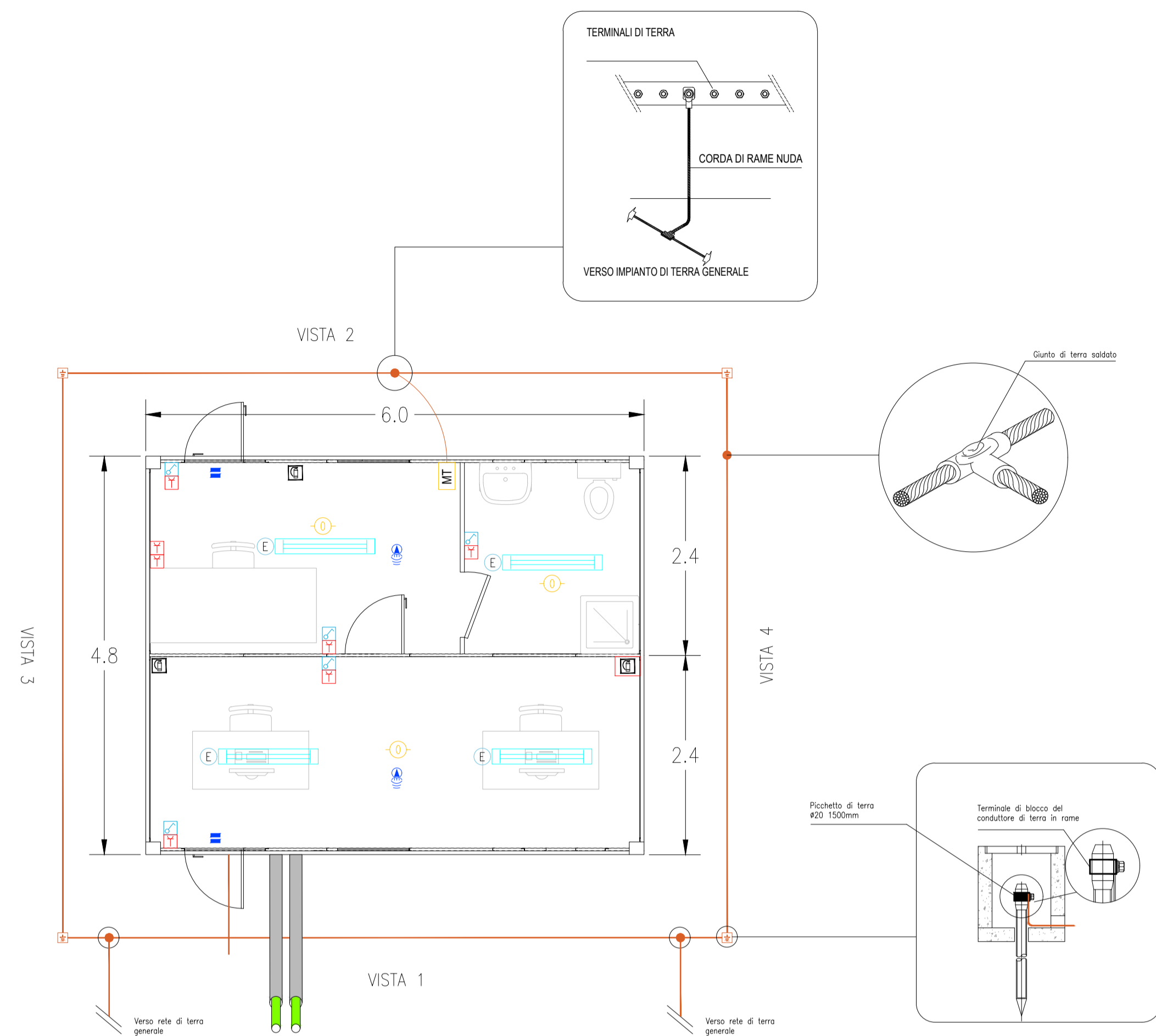

PROSPETTI

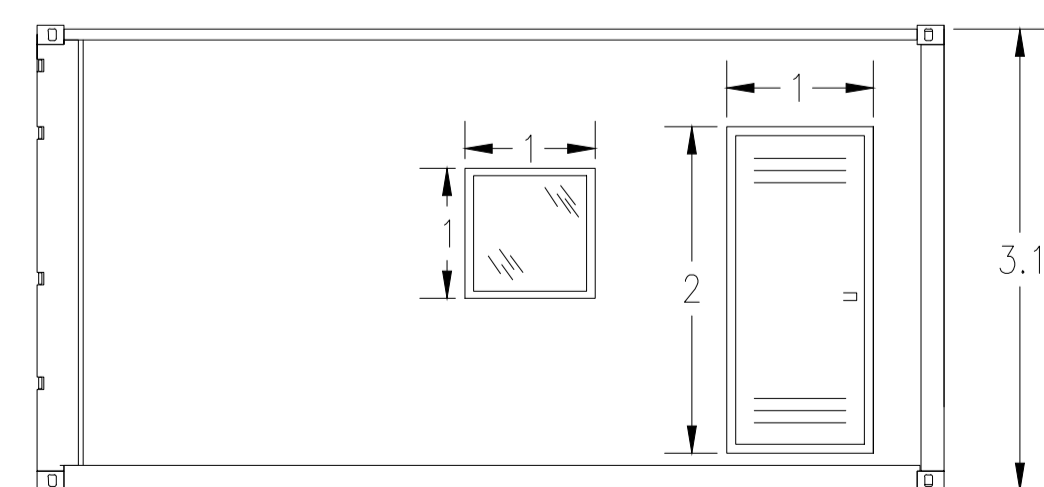
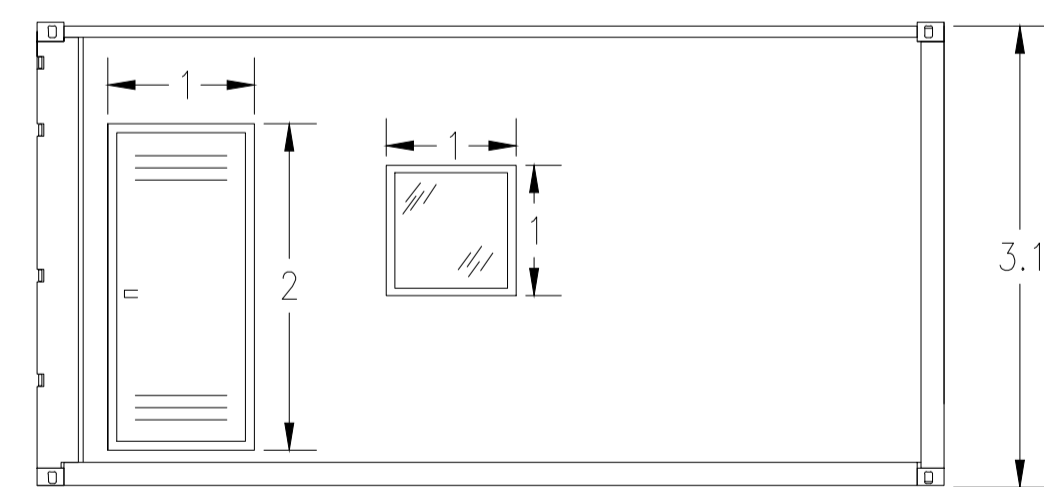

LEGENDA	
Simbolo	Descrizione
	ILLUMINAZIONE 2x36W
	ILLUMINAZIONE D'EMERGENZA
	SWITCH BIPOLARE
	PRESA SHUKO 10A PRESA 2P+T
	ESTINTORE
	ESTINTORE IN BOX
	RIVELATORE DI FUMI OTTICO
	ALLARME MAGNETICO
	SENSORE DI PROSSIMITA' A SOFFITTO

KPLAN

SCALA 1:12500 - 1 cm = 125 m

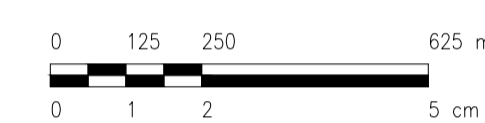

LEGENDA

- | | | | |
|--|--------------------------------|--|--------------------------------------|
| | SITO CATASTALE | | CABINA ELETTRICA GENERALE MT |
| | RECINZIONE IN PROGETTO | | CABINA ELETTRICA DI CAMPO MT/BT |
| | ACCESSO AREA IMPIANTO | | LOCALE GUARDIANA E CONTROLLO ACCESSI |
| | VIABILITA' INTERNA IN PROGETTO | | MAGAZZINO |
| | TRACKER | | |

SCALA 1:50 - 1 cm = 0.5 m

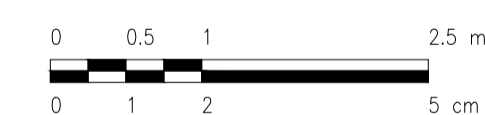

0	-	MP	CP	LC	05/2022
REV.	DESCRIZIONE	DISEGN.	CONTROL.	APPROV.	DATA

		Milano SpA Via Carlo Azeglio Fumagalli, 6 20143 Milano Tel. +39.02.54118173 Fax +39.02.54122696 www.montana.com Milano (sede certificata ISO) Brescia Palermo Cagliari Roma		P.IVA 10414270156 Cap. Soc. 600.000,00 € 	
Committente: SOCIETA' AGRICOLA SOLARPOWER SRL VIA JULIUS DURST 6 39042 - BRESSANONE (BZ)					
Progettati: ING. LAURA CONTI Iscritta all'Ordine degli Ingegneri della Provincia di Pavia al n. 1726					
Oggetto: IMPIANTO INTEGRATO AGRIVOLTAICO COLLEGATO ALLA RTN POTENZA NOMINALE 46,6 MW COMUNE DI NARDO (LE) PROGETTO DEFINITIVO					
Titolo: CABINE ELETTRICHE - UFFICI					N. Tav. 16
No. Riv. 2725_4463_NA_VIA_T14_REV0_CABINE ELETTRICHE - UFFICI E' VIETATA LA RIPRODUZIONE DI QUESTO DOCUMENTO SENZA PREVENTIVA AUTORIZZAZIONE SCRITTA DELLA MONTANA SPA					