

- LEGENDA DELL'INQUADRAMENTO**
- CONDOTTE ESISTENTI
  - 3B.C6 - COGHINAS 1
  - 3B.C8 - COGHINAS 2
  - 3B.C9 - INTERC. C1-C2
  - 3B.C10 - TRONCU REALE - TOTTUBELLA
  - LIMITI COMUNALI

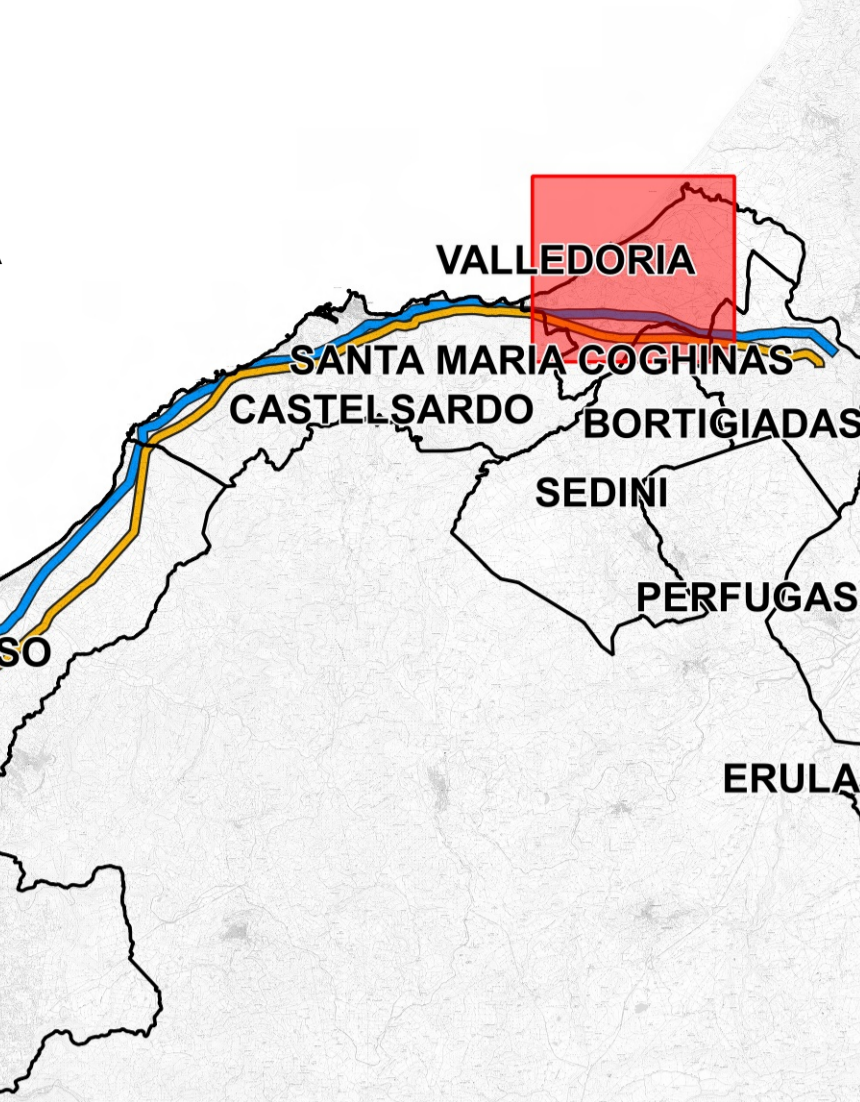

- LEGENDA**
- Art 142 D.Lgs 42/2004 e s.m.i.
- lett. a) Territori costieri compresi in una fascia della profondità di 300 metri dalla linea di battigia, anche per i terreni elevati sul mare
  - lett.c) Fiumi, torrenti e corsi d'acqua iscritti negli elenchi di cui al t.u. approvati con R.D. 1775/33 e le relative sponde o piedi degli argini per una fascia di 150 metri ciascuna
  - lett. g) i territori coperti da foreste e da boschi, ancorché percorsi o danneggiati dal fuoco, e quelli sottoposti a vincolo di rimboscimento, come definiti dall'articolo 2, commi 2 e 6, del decreto legislativo 18 maggio 2001, n. 227
  - lett. m) le zone di interesse archeologico
- Art 136 D.Lgs 42/2004 e s.m.i.
- Aree dichiarate di notevole interesse pubblico
- Perimetri non esaminati dal Comitato P.P.R. (FONTE: Geoportale della Regione Sardegna)

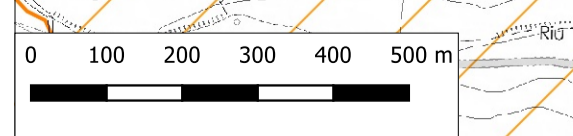
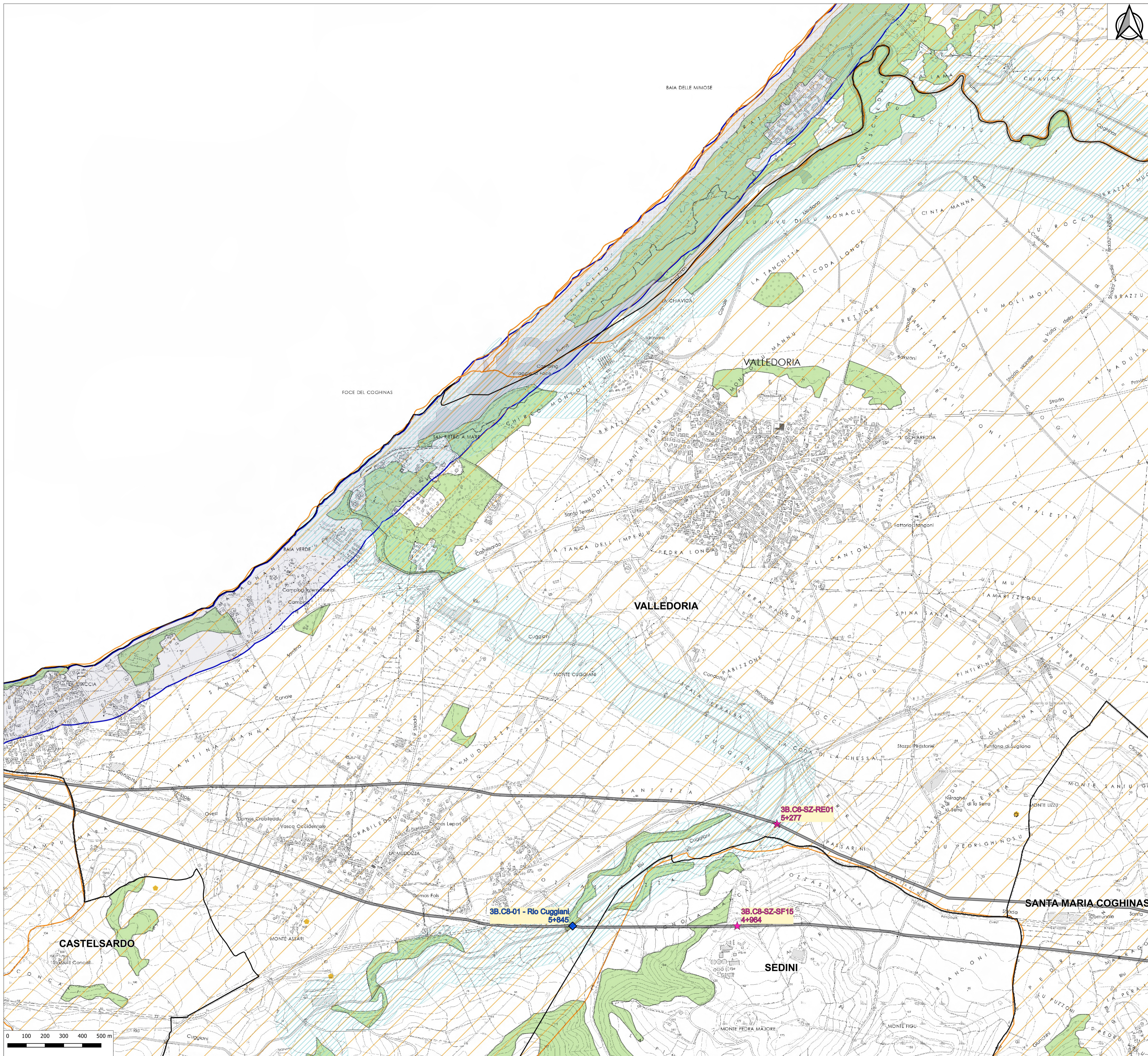

**Finanziato dall'Unione europea**  
NextGenerationEU

**Piano Nazionale per la Ripresa e Resilienza - M2C4 - I4.1**  
*"Investimenti in infrastrutture idriche primarie per la sicurezza dell'approvvigionamento idrico"*

**A1-35-PNRR: "Interventi di manutenzione straordinaria con sostituzione e/o risanamento strutturale di diversi tratti degli acquedotti "Coghinas I" e "Coghinas II", nei comuni di S. Maria Coghinas, Valledoria, Castelsardo, Sorso, Sassari e Porto Torres"**

**I PROGETTISTI:**

Ing. **Marcello Ligas**  
Piazzale Sini, 25  
09048 Sini

Geol. **Domenico Pratico**  
Corso Giovanni Pascoli, 25  
07100 Sassari

Architet. **Andrea Lecca**  
Via F.lli Cervi, 17  
09048 Sini

RUP  
Ing. **Fernando Mura**

DEC  
Geom. **Sebastiano Sau**

CUP  
187D29000010002

CIG  
8745341382

**PROGETTO DI FATTIBILITA' TECNICA ED ECONOMICA**

TITOLO ELABORATO: STUDIO PRELIMINARE AMBIENTALE  
VINCOLI PAESAGGISTICI - tav. 2/9

SCALA: 1:10.000  
FOGLIO: A1

FASE	LIVELLO	LINEA	INTERVENTO	TIPO DOCUMENTO	PROGRESSIVO	REV.	CODIFICA
FTE	AMB	000	000	D	005	00	FTE_AMB_000_000_D_005_00

AGGIORNAMENTI:			REDDATO	CONTROLL.	APPROV.
REV.	DATA	DESCRIZIONE			
0	18/11/2022	EMISSIONE	ECardino	LMorra	JTurchiani