

# Inquadramento territoriale

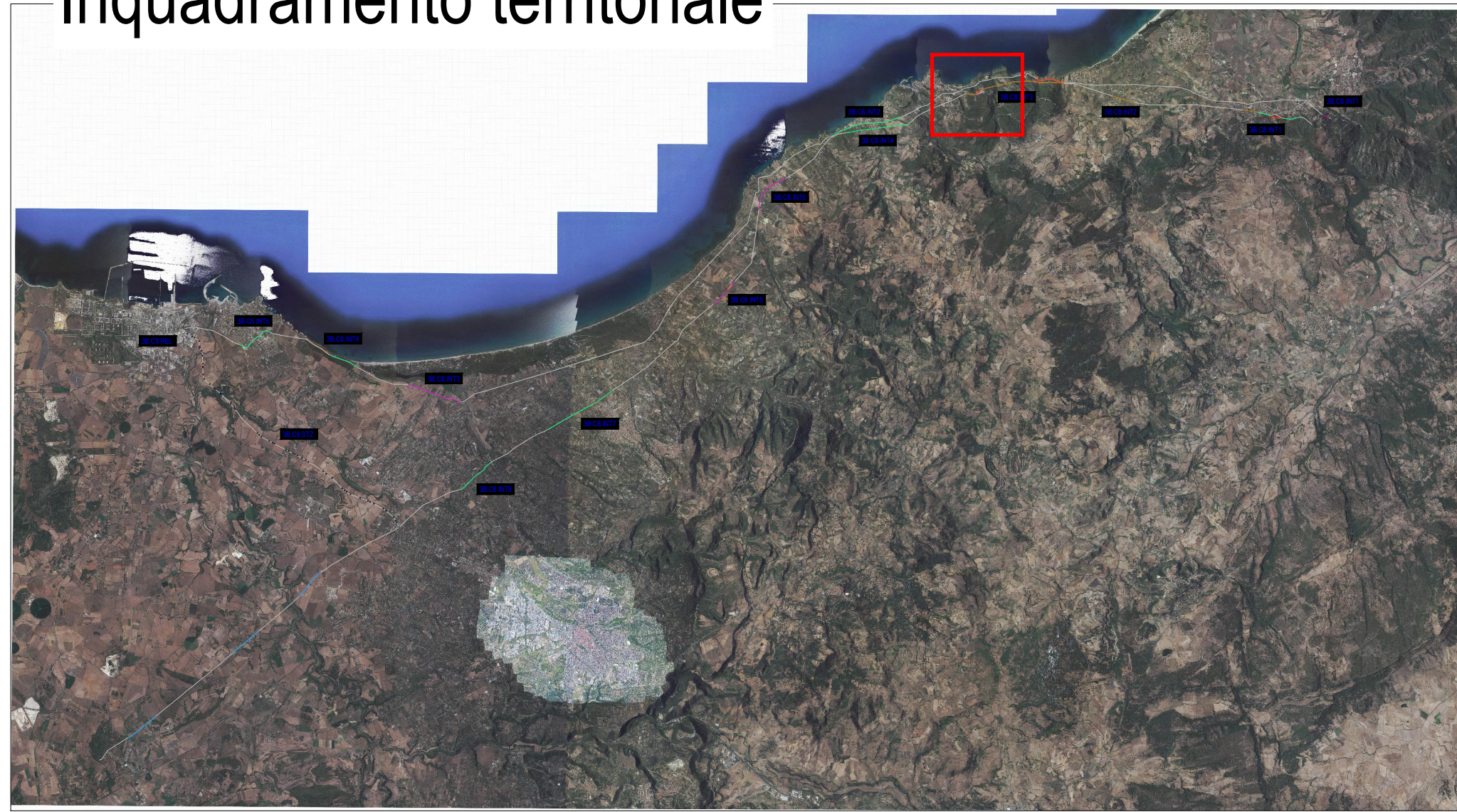

# Planimetria delle opere 3B.C8.INT3.VAR - scala 1:2000



LIVELLETTA	L=29.83m i=-8.74%	L=44.01m i=-4.87%	L=18.73m i=-9.28%	L=14.73m i=-21.32%	L=12.97m i=-11.14%	L=44.48m i=-1.73%	L=38.72m i=2.80%	L=22.33m i=0.1%	L=15.42m i=16.11%	L=24.28m i=6.75%	L=17.41m i=1.48%	L=25.07m i=5.19%
------------	----------------------	----------------------	----------------------	-----------------------	-----------------------	----------------------	---------------------	--------------------	----------------------	---------------------	---------------------	---------------------

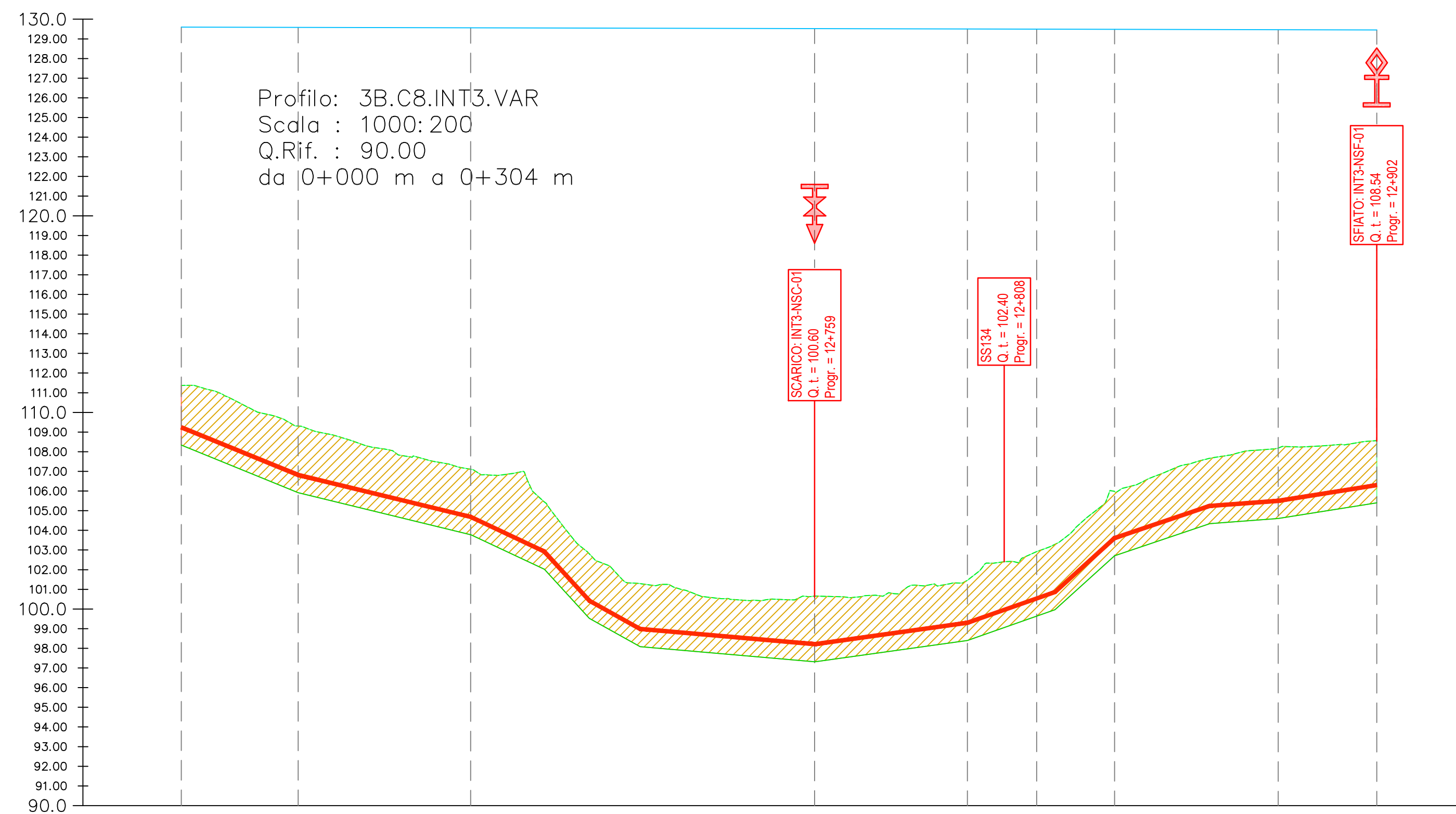

NUM. SEZIONE	1	2	3	4	5	6	7	8	9			
PROGRESSIVA	0+000.00	0+029.73	0+073.61	0+161.08	0+199.91	0+217.51	0+237.35	0+279.96	0+304.02			
QUOTE TERRENO	111.37	109.31	107.11	100.96	101.45	102.92	105.99	106.18	108.56			
ASSE CONDOTTA	109.24	106.62	104.68	98.22	99.30	100.53	103.61	105.50	106.30			
PROFONDITA' SCAVO	3.03	3.39	3.32	3.34	3.05	3.28	3.28	3.58	3.16			
PRESSIONE (m)	20.36	22.76	24.88	31.30	30.20	28.96	25.87	23.96	23.15			
ANDAMENTO PLANIMETRICO	L=29.73m	Q=-6.82°	L=43.88m	L=126.30m	Q=-83.67°	L=17.61m	Q=-66.50°	L=19.84m	Q=-39.11°	L=41.61m	Q=-21.46°	L=25.06m

## Legenda

- Piezometrica
- Terreno
- Asse condotta DN 1200
- Area scavo
- Sezione di riferimento

Finanziato dall'Unione europea  
NextGenerationEU

Mims  
Ministero delle Infrastrutture e della Mobilità Sostenibile

ENAS  
Ente Nazionale per l'Automobilismo

REGIONE AUTONOMA DELLA SARDEGNA

**Piano Nazionale per la Ripresa e Resilienza - M2C4 - I4.1**  
*"Investimenti in infrastrutture idriche primaria per la sicurezza dell'approvvigionamento idrico"*

**A1-35-PNRR: "Interventi di manutenzione straordinaria con sostituzione e/o risanamento strutturale di diversi tratti degli acquedotti "Coghinas I" e "Coghinas II", nei comuni di S. Maria Coghinas, Valledoria, Castelsardo, Sorso, Sassari e Porto Torres**

ALINGENERG

Lombardi

VALDEMARN

Ing. Marcello Ligas  
0949 Sorso

Geol. Domenico Praticò  
C.so Giovanni Pascoli, 25  
07100 Sassari

Archeol. Andrea Lecca  
V.le G. Cesare, 17  
0949 Sorso

RUP  
Ing. Fernando Mura

DEC  
Geom. Sebastiano Sau

CUP  
I87D20000010002

CIG  
87453413B2

**PROGETTO DI FATTIBILITA' TECNICA ED ECONOMICA**

TITOLO ELABORATO

**CONDOTTE COGHINAS II**

Profilo variante Terrabianca 3B.C8.INT3

SCALA  
1:1000/1:200

FOGLIO  
A0

FASE	LIVELLO	LINEA	INTERVENTO	TIPO DOCUMENTO	PROGRESSIVO	REV.	CODIFICA
FTE	CO	3B.C8	INT3	D	03	00	FTE_CO_3B.C8_INT3_D_03_00

AGGIORNAMENTI:

REV.	DATA	DESCRIZIONE	REDDATTO	CONTROLL.	APPROV.
0	05/08/2022	EMISSIONE	MLigas	EPeruca	JTarchiani