

REGIONE CAMPANIA

Acqua Campania S.p.A.

UTILIZZO IDROPOTABILE DELLE ACQUE DELL'INVASO DI CAMPOLATTARO E POTENZIAMENTO DELL'ALIMENTAZIONE POTABILE PER L'AREA BENEVENTANA

STUDIO DI IMPATTO AMBIENTALE

Responsabile Unico del Procedimento
Dirigente Ciclo Integrato delle Acque della G.R. della Campania
Ing. Rosario Manzi

Il Concessionario

Acqua Campania S.p.A.
Piazzale Marconi
80138 Benevento
Tel. 0824 494111
[Firma]

Elaborazione



Revisione	Data	Descrizione	Redatto	Controllato	Approvato
2	Dicembre 2022	Integrazioni alle richieste della Commissione Tecnica del MTE contenute nella nota prot. R.U.U.8340 del 20.11.2022.	A.Lisetti	A.Bracchini	A.Bracchini
TITOLO : VOLUME 3 ALLEGATO FASCICOLO ATMOSFERA AREA DI CANTIERE POZZO DI DERIVAZIONE			Progettazione:  		
Allegato	TAV.V3.1		Revisione:	2	Scala: -



Atmosfera - FASCICOLO A3 AREA DI CANTIERE POZZO DI DERIVAZIONE
TAVOLA ORTOFOTO - INQUADRAMENTO RICETTORI

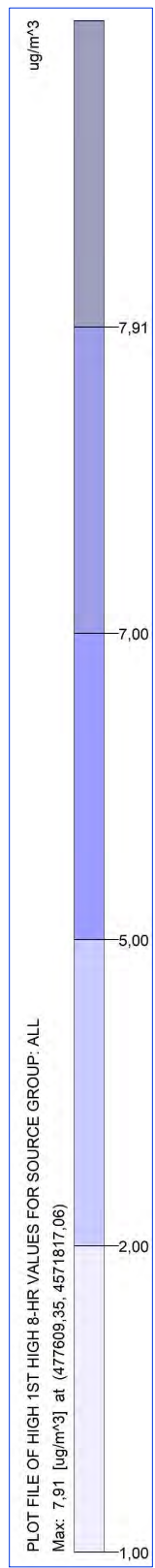

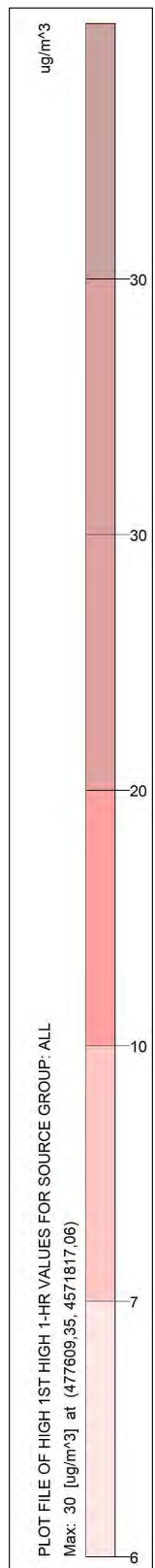
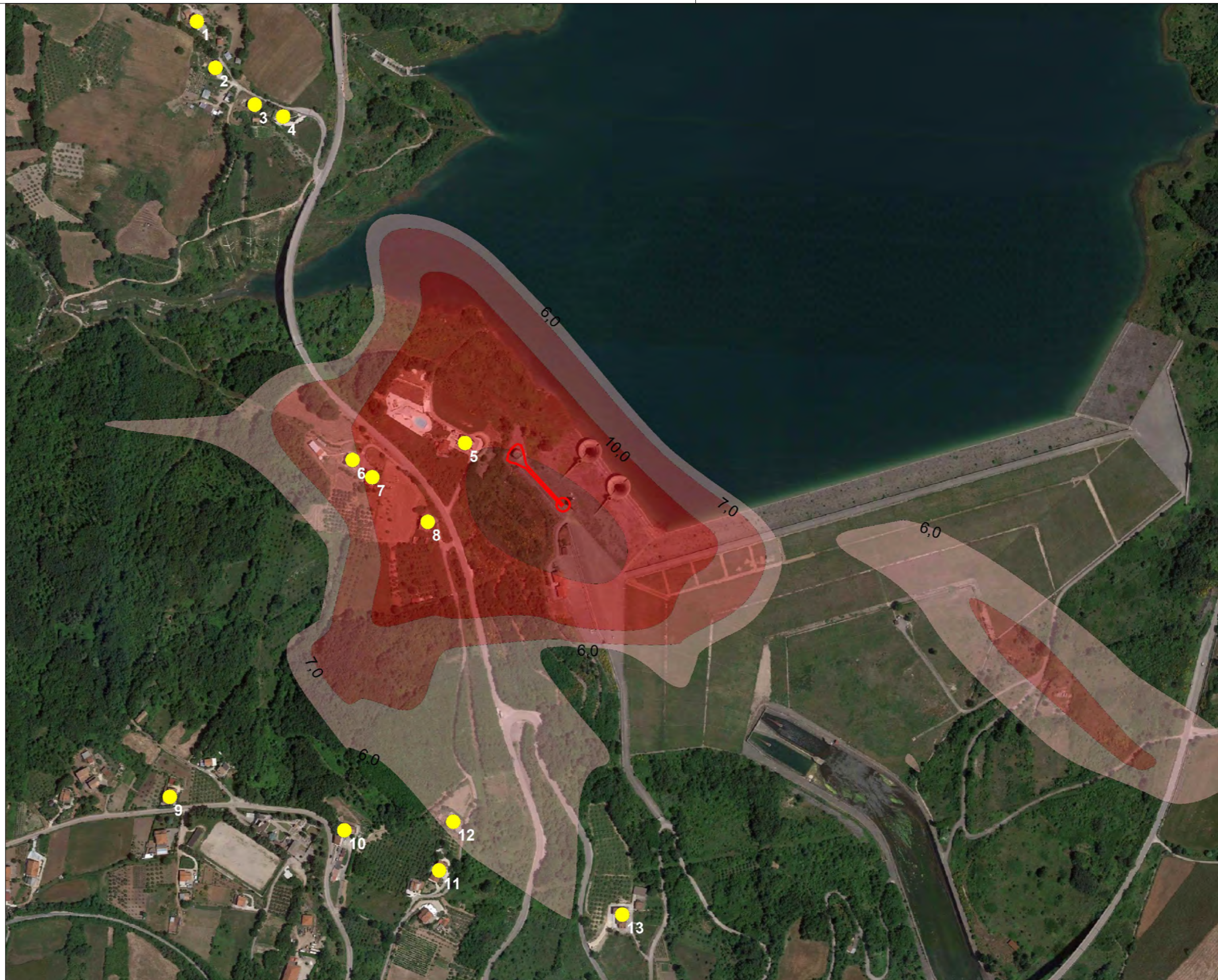

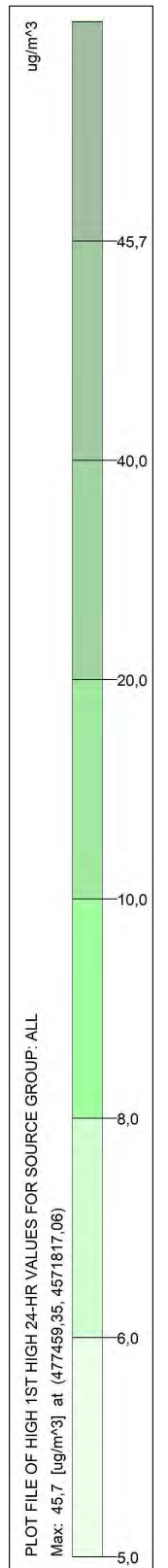

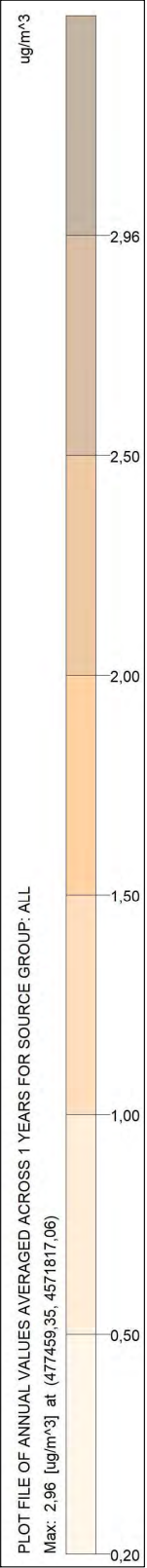

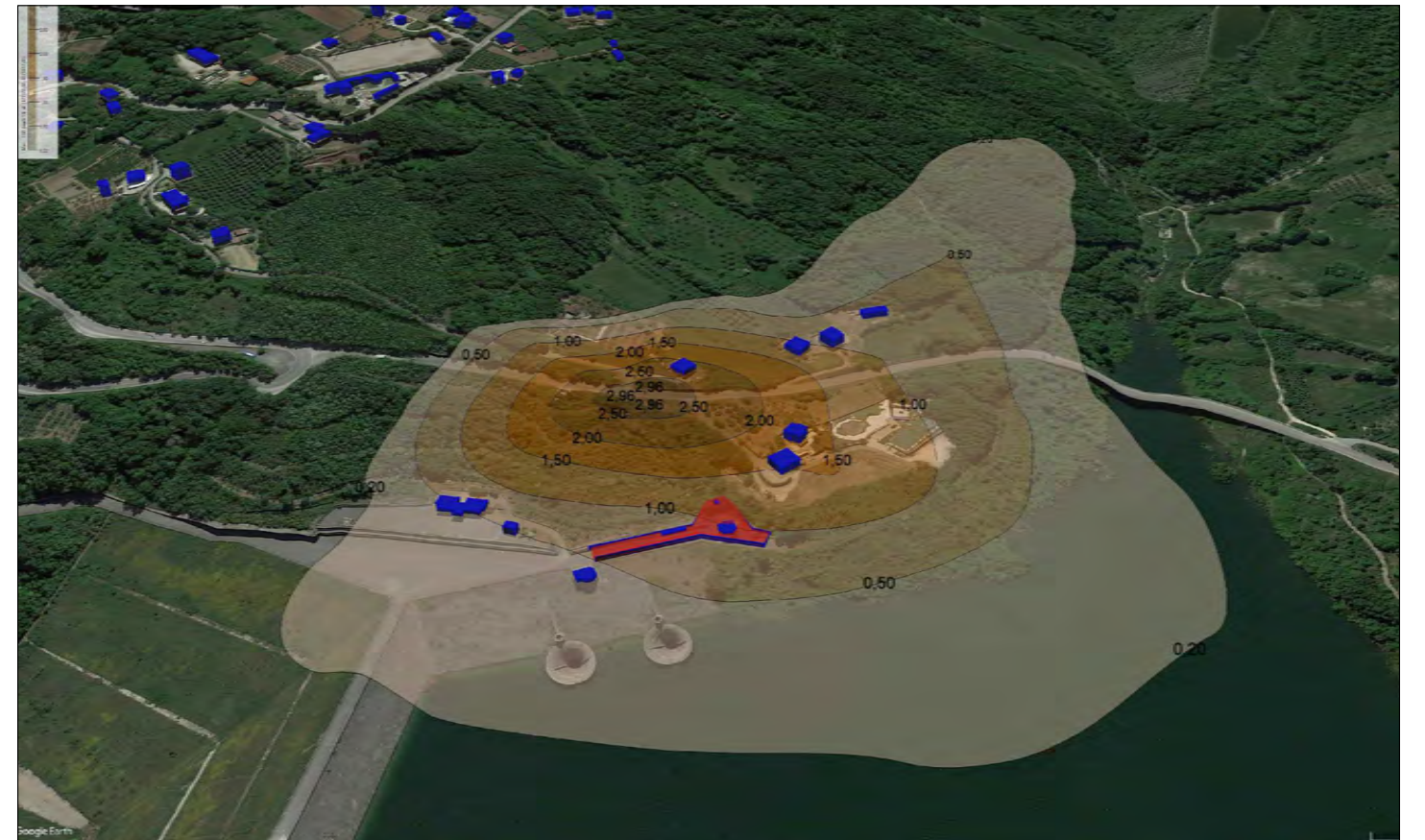
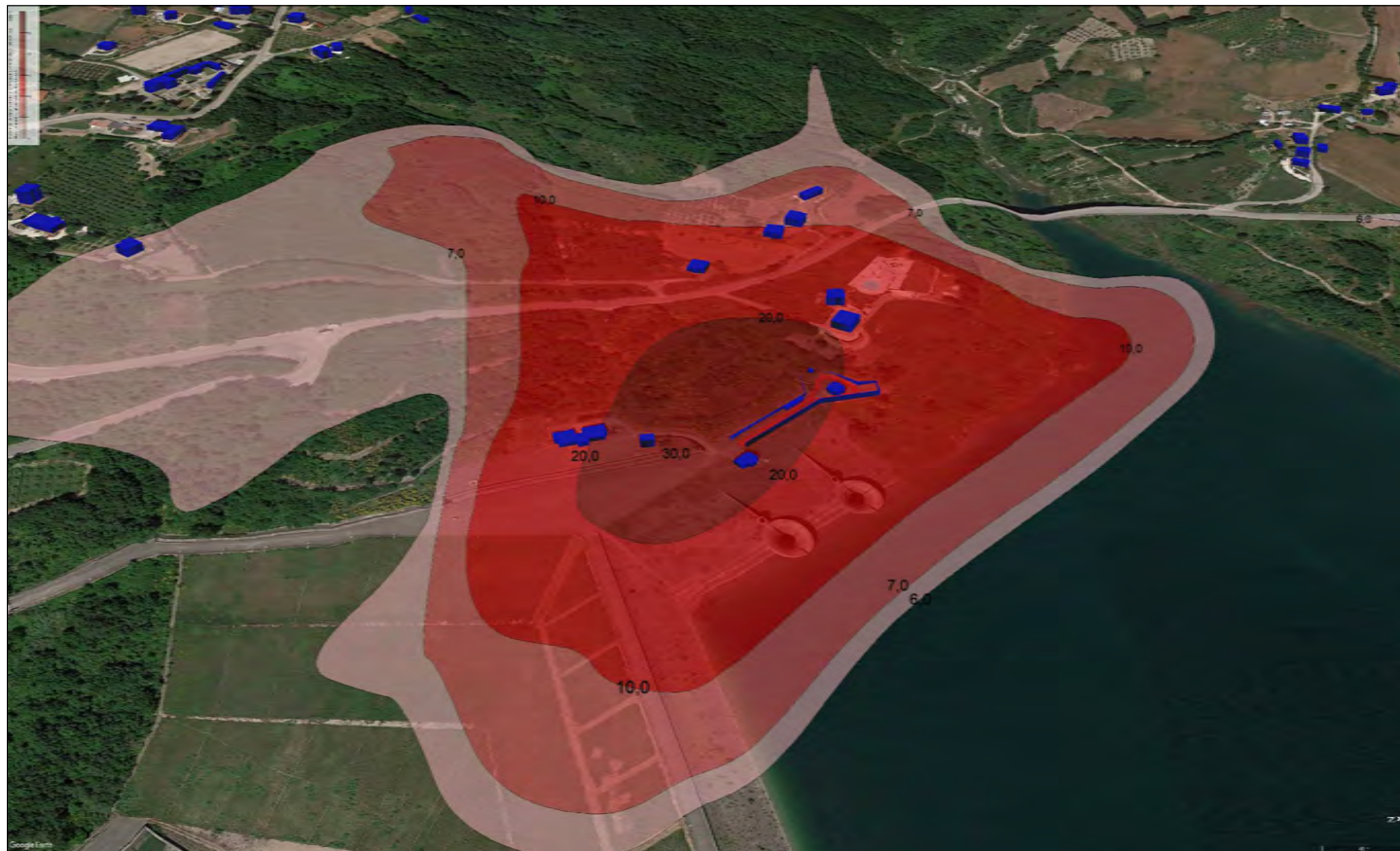
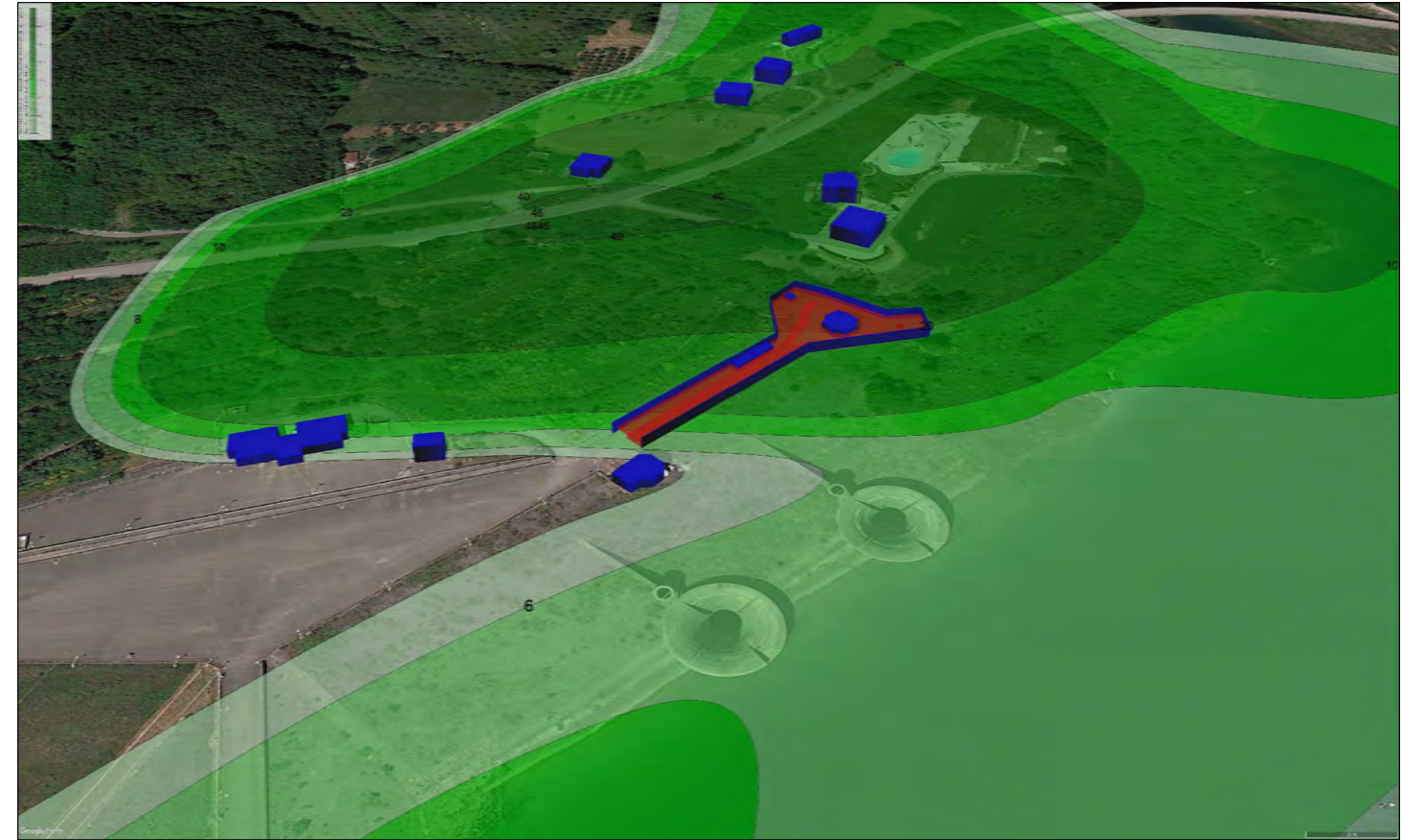
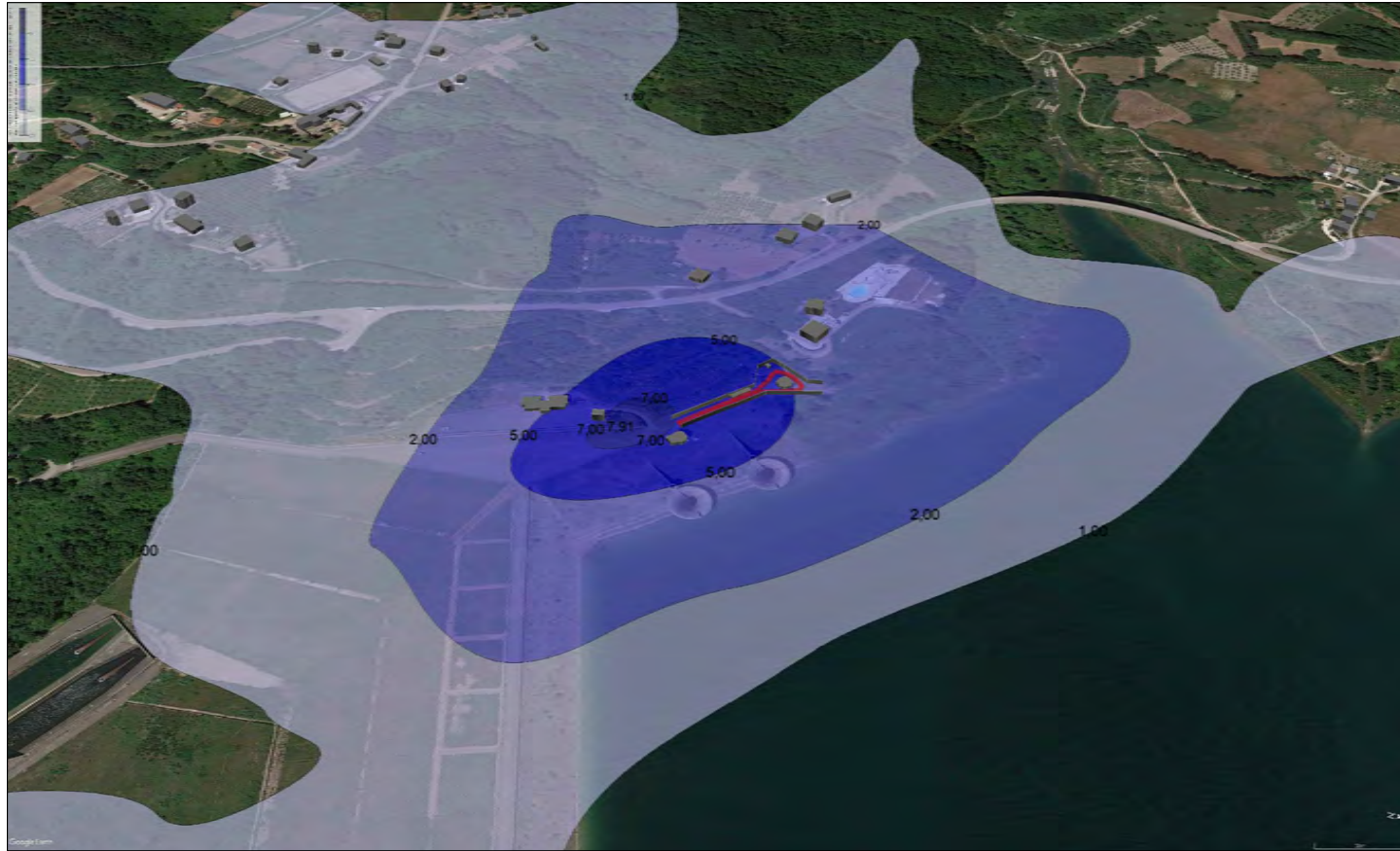

ATMOSFERA - FASCICOLO A3 AREA DI CANTIERE POZZO DI DERIVAZIONE TAV.V.3.1.6
 MODELLAZIONE 3D

REGIONE CAMPANIA

Acqua Campania S.p.A.

UTILIZZO IDROPOTABILE DELLE ACQUE
DELL'INVASO DI CAMPOLATTARO E
POTENZIAMENTO DELL'ALIMENTAZIONE
POTABILE PER L'AREA BENEVENTANA

STUDIO DI IMPATTO AMBIENTALE



Responsabile Unico del Procedimento
Dirigente Ciclo Integrato delle Acque della G.R. della Campania
Ing. Rosario Manzi

Il Concessionario

Acqua Campania S.p.A.
Piazza Principe
80138 Napoli
Tel. 081 4941111
[Firma]

Elaborazione



Revisione	Data	Descrizione	Redatto	Controllato	Approvato
2	Dicembre 2022	Integrazioni alle richieste della Commissione Tecnica del MTE contenute nella nota prot. R.U.U.8340 del 20.11.2022.	A.Lisetti	A.Bracchini	A.Bracchini
TITOLO : VOLUME 3 ALLEGATO FASCICOLO ATMOSFERA AREA DI CANTIERE LINEA ACQUEDOTTO			Progettazione:  		
Allegato	TAV.V3.2		Revisione:	2	Scala: -



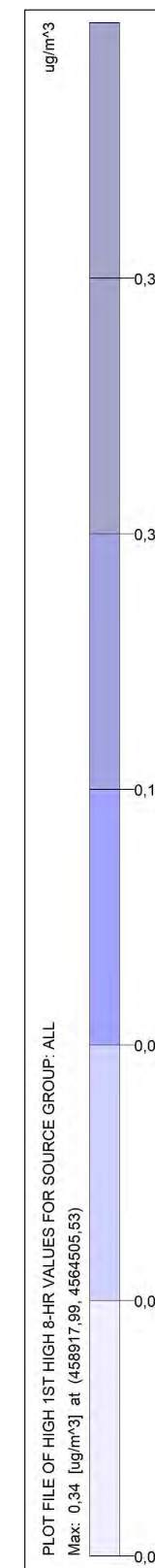
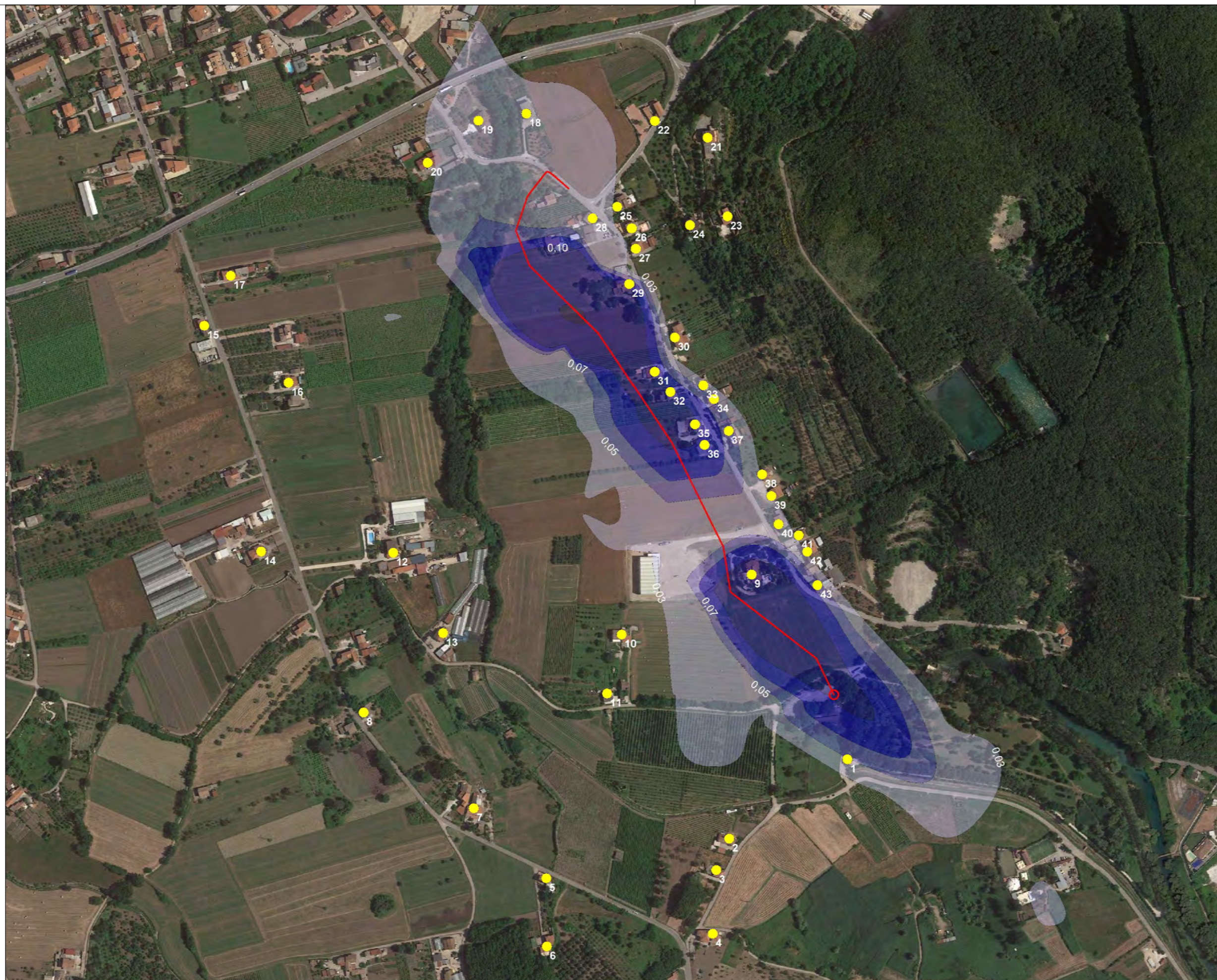

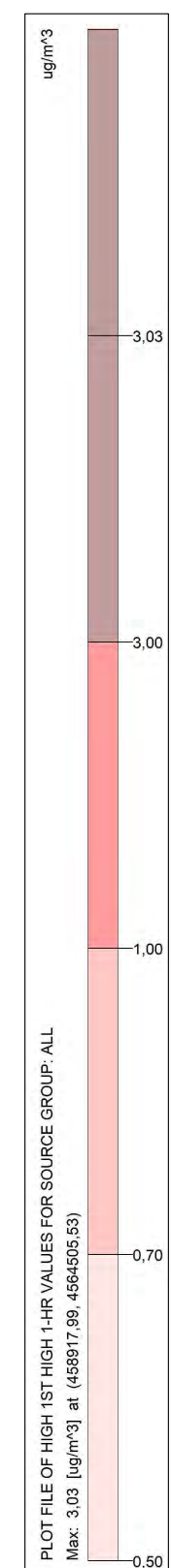
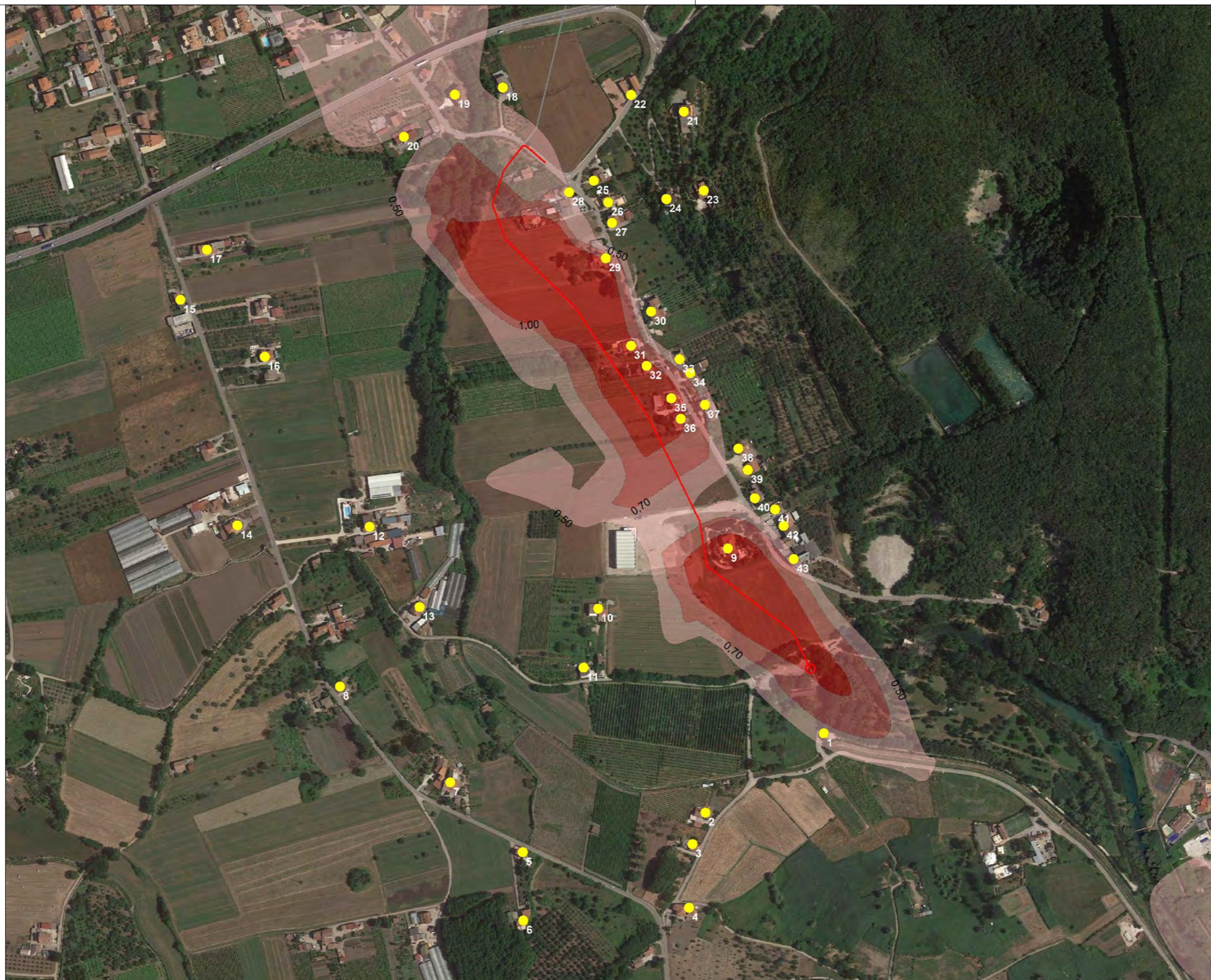

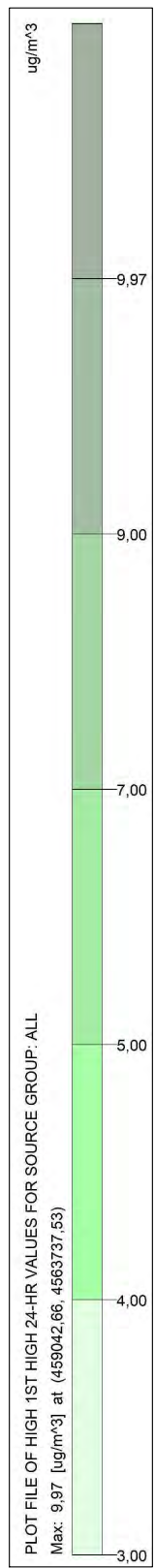

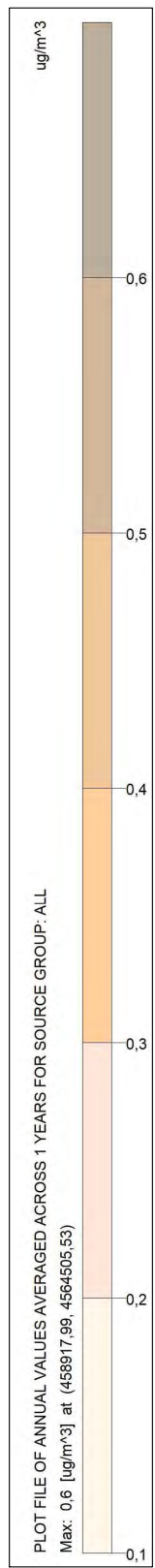
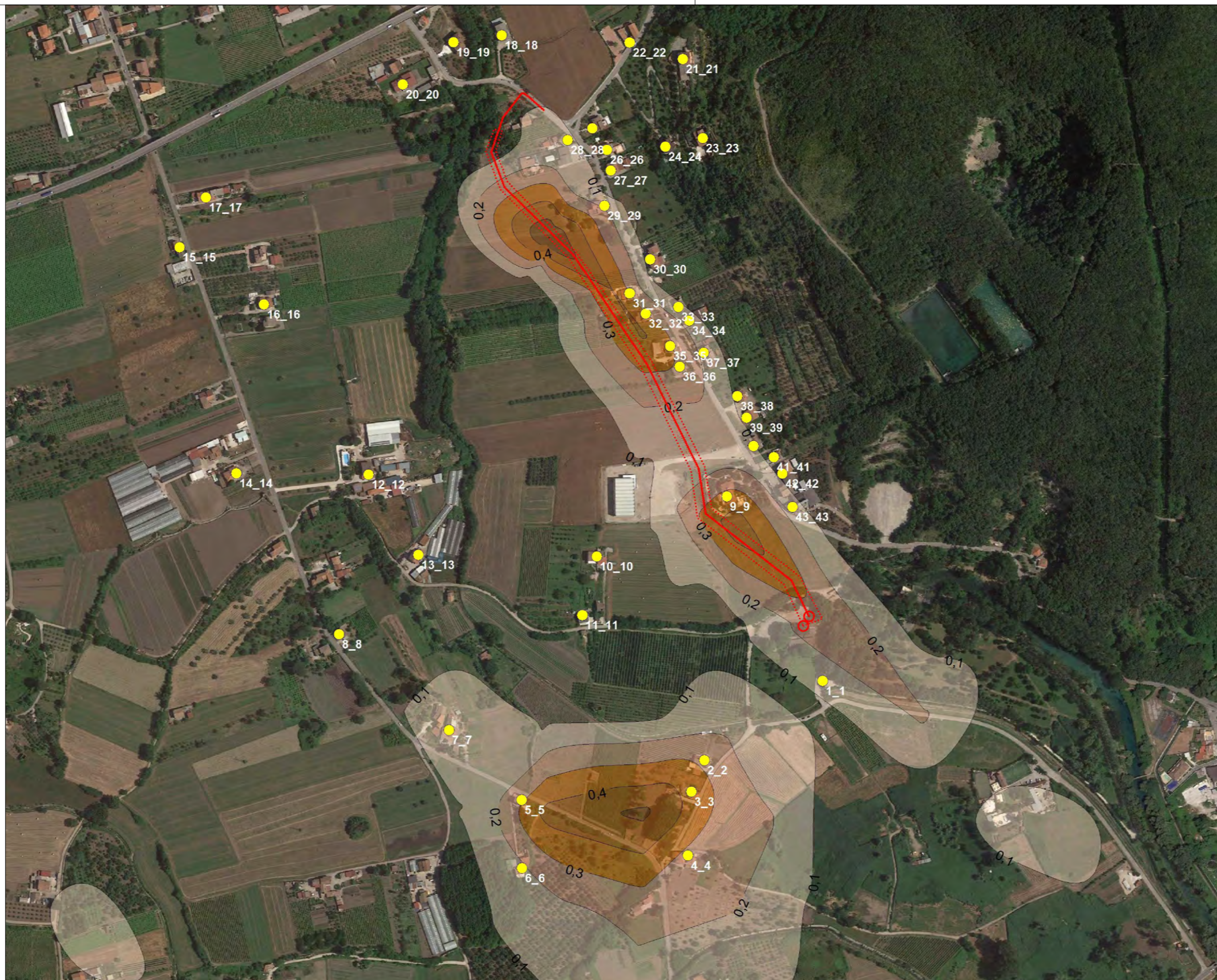

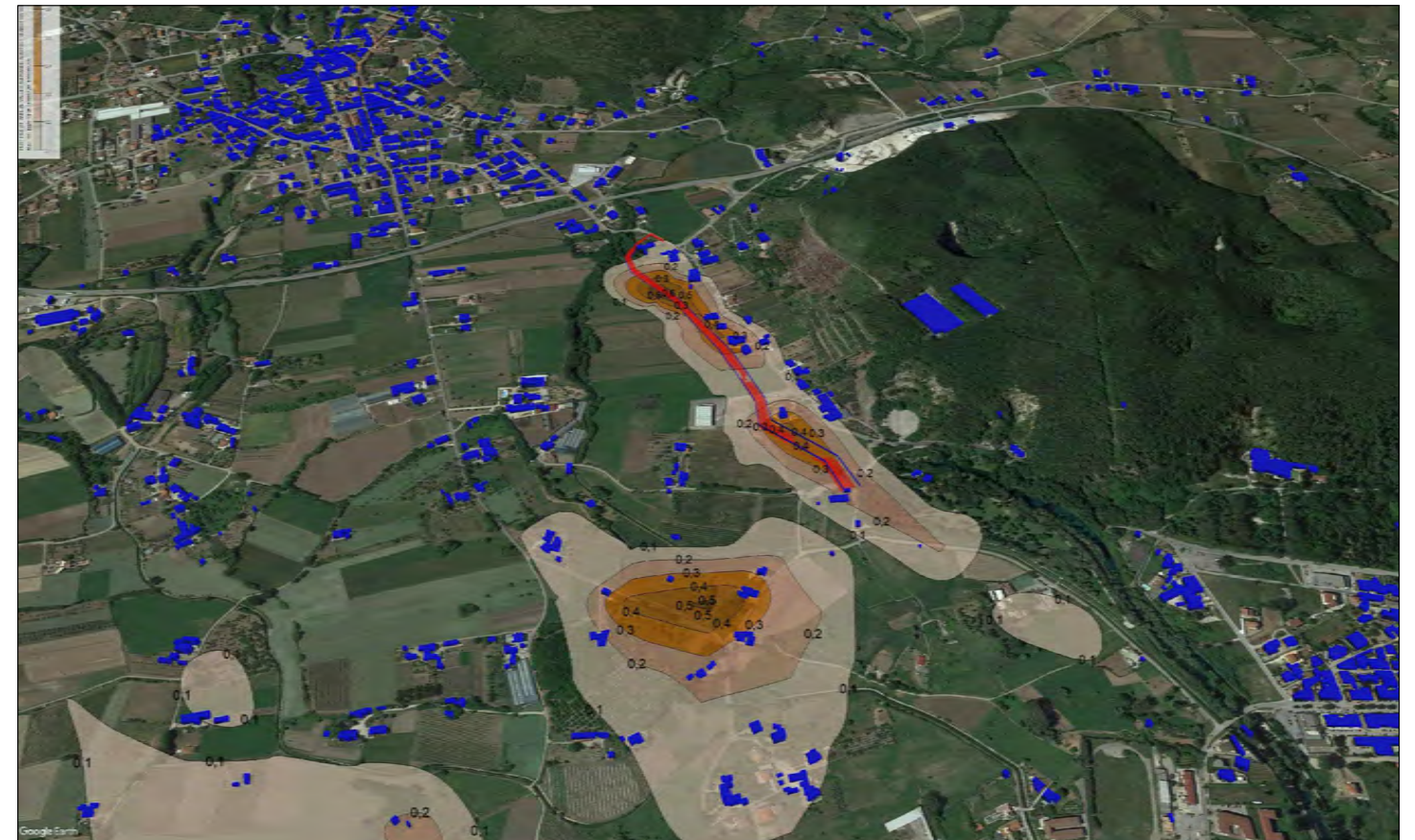
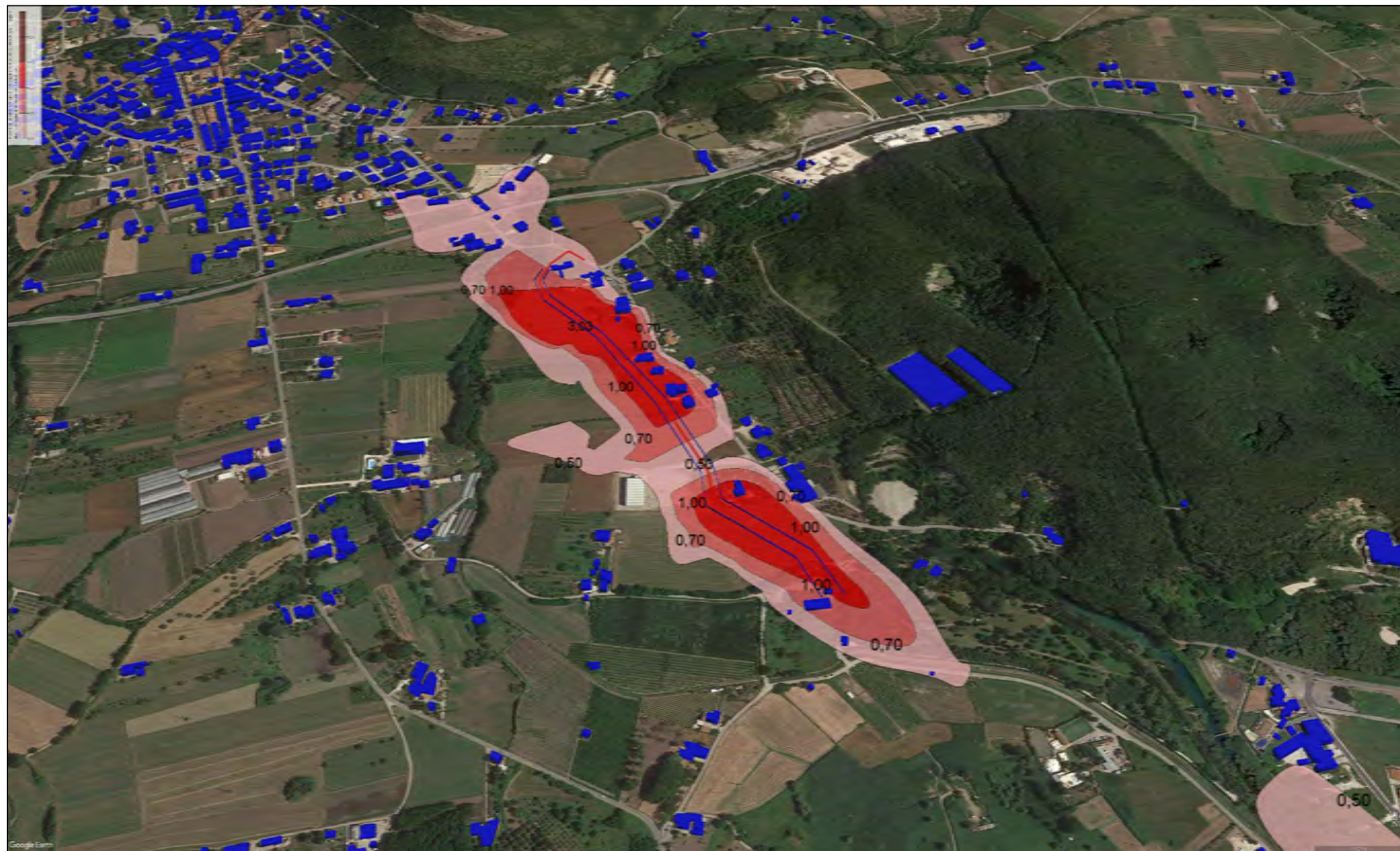
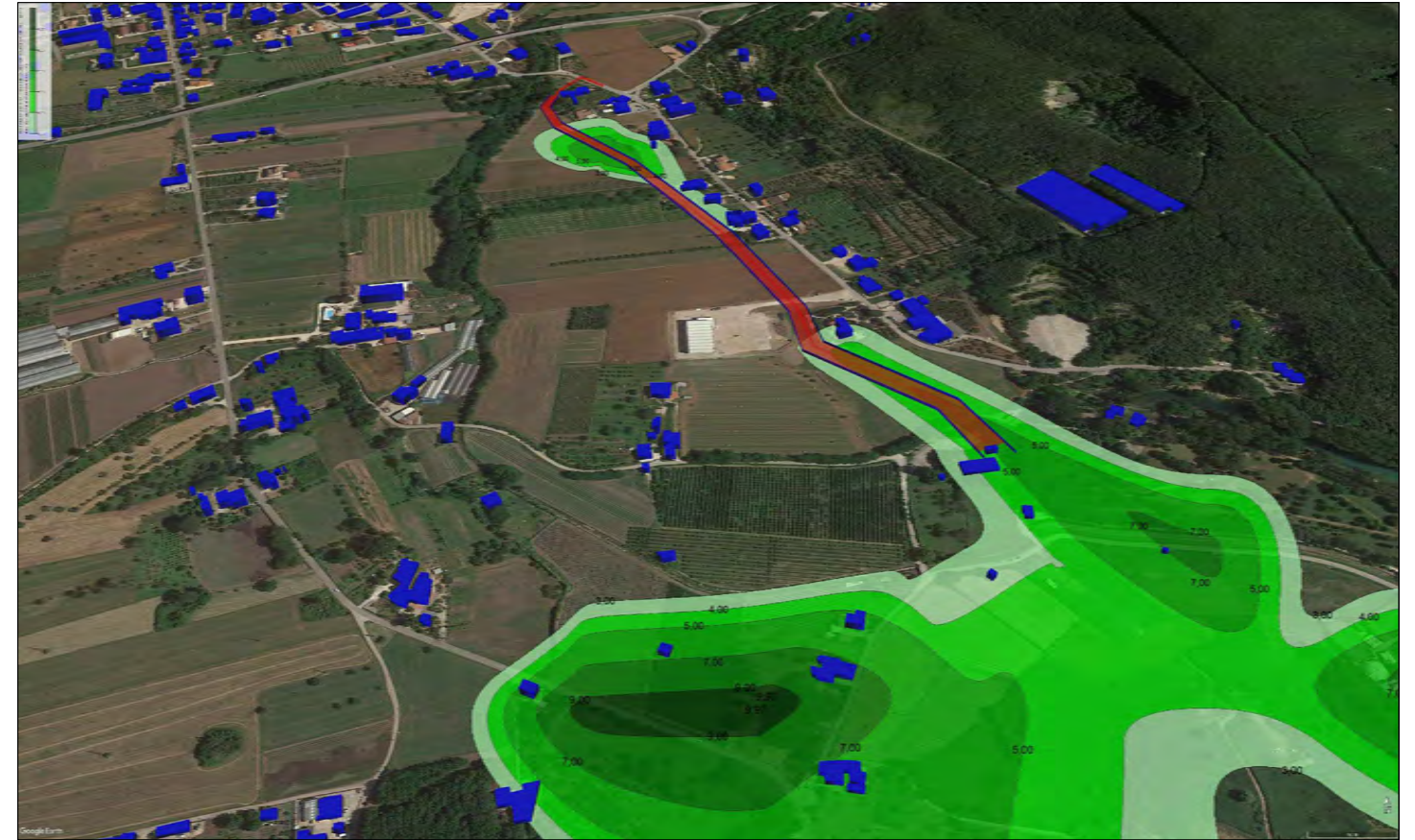
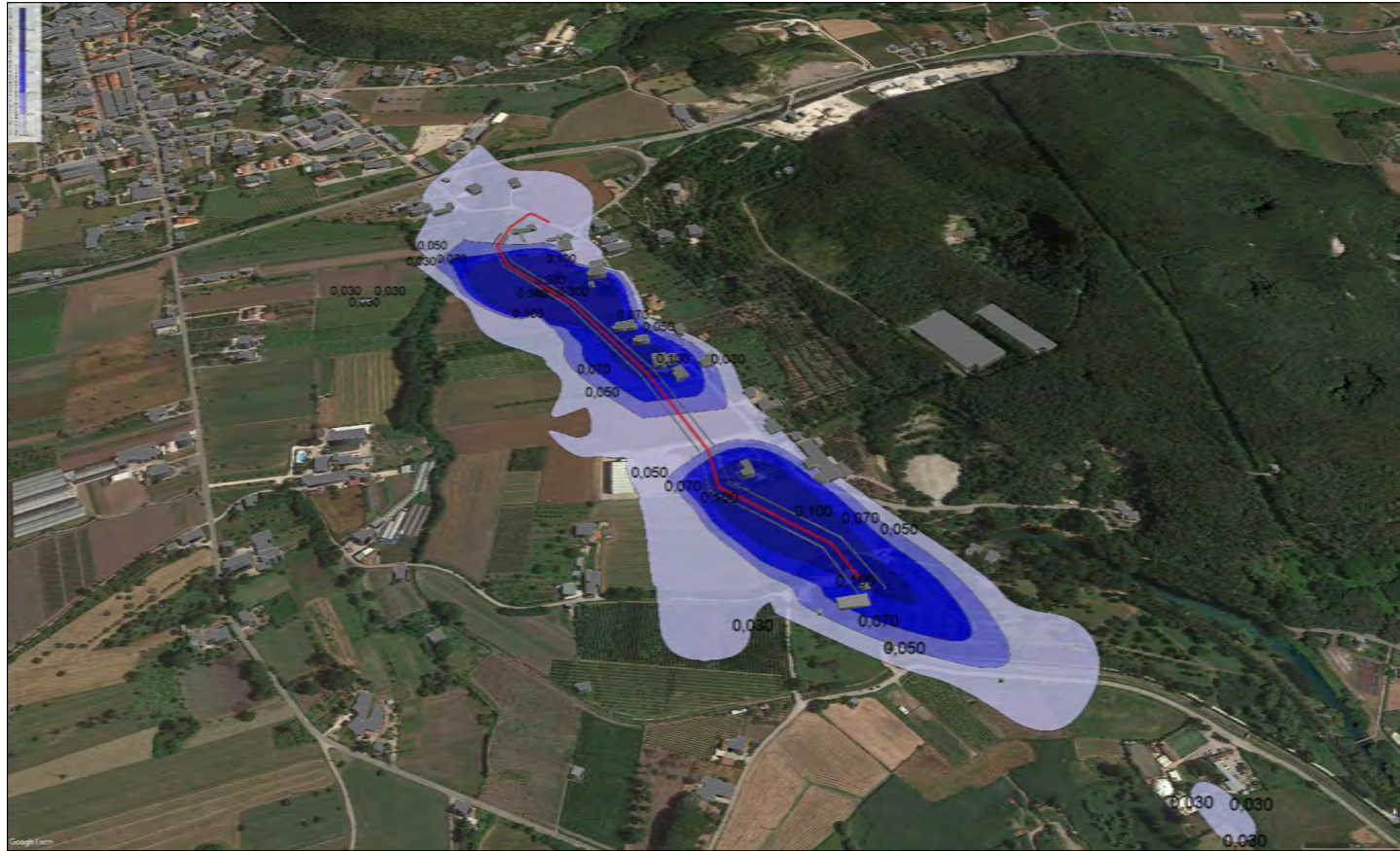

REGIONE CAMPANIA

Acqua Campania S.p.A.

UTILIZZO IDROPOTABILE DELLE ACQUE
DELL'INVASO DI CAMPOLATTARO E
POTENZIAMENTO DELL'ALIMENTAZIONE
POTABILE PER L'AREA BENEVENTANA

STUDIO DI IMPATTO AMBIENTALE

Responsabile Unico del Procedimento
Dirigente Ciclo Integrato delle Acque della G.R. della Campania
Ing. Rosario Manzi

Il Concessionario

Acqua Campania S.p.A.
Piazzale Marconi
80138 Benevento
Tel. 0824 494111
[Firma]

Elaborazione



Revisione	Data	Descrizione	Redatto	Controllato	Approvato
2	Dicembre 2022	Integrazioni alle richieste della Commissione Tecnica del MTE contenute nella nota prot. R.U.U.8340 del 20.11.2022.	A.Lisetti	A.Bracchini	A.Bracchini
TITOLO : VOLUME 3 ALLEGATO FASCICOLO ATMOSFERA AREA DI CANTIERE AREA IMPIANTI ACCESSO LATERALE			Progettazione:  		
Allegato	TAV.V3.3		Revisione:	2	Scala: -





