

### LEGENDA

-  **Coltri eluvio-colluviali**  
Argille prevalenti con limi e sabbie, con trovanti calcarei ed arenacei di dimensioni centimetriche fino al decimetro. PLEISTOCENE SUP. P.P. - OLOCENE
-  **Alluvioni recenti ed attuali**  
Ciottoli dispersi in matrice terrosa. Si trovano in corrispondenza delle vallecole dei fossi maggiori. PLEISTOCENE SUP. P.P. - OLOCENE
-  **Terrazzi fluviali quaternari**  
Clasti dispersi in matrice terrosa, sostanzialmente argillosa. Depositi grossolani con matrice subordinata. PLEISTOCENE
-  **Argille grigio-azzurre di Crescenti (1971)**  
Argille e argille mamosse, argille limose di colore grigio-azzurro. PLOCENE SUP. P.P. - PLEISTOCENE INF. P.P.
-  **Argille e mame varicolore con intercalazioni calcareodetritiche**  
Depositi marini argillosi e mamosi, di colori variabili da toni chiari a scuri, con intercalazioni di calcareniti e calciruditi bacinali. OLIGOCENE - MIOCENE INFERIORE
-  **Frana**

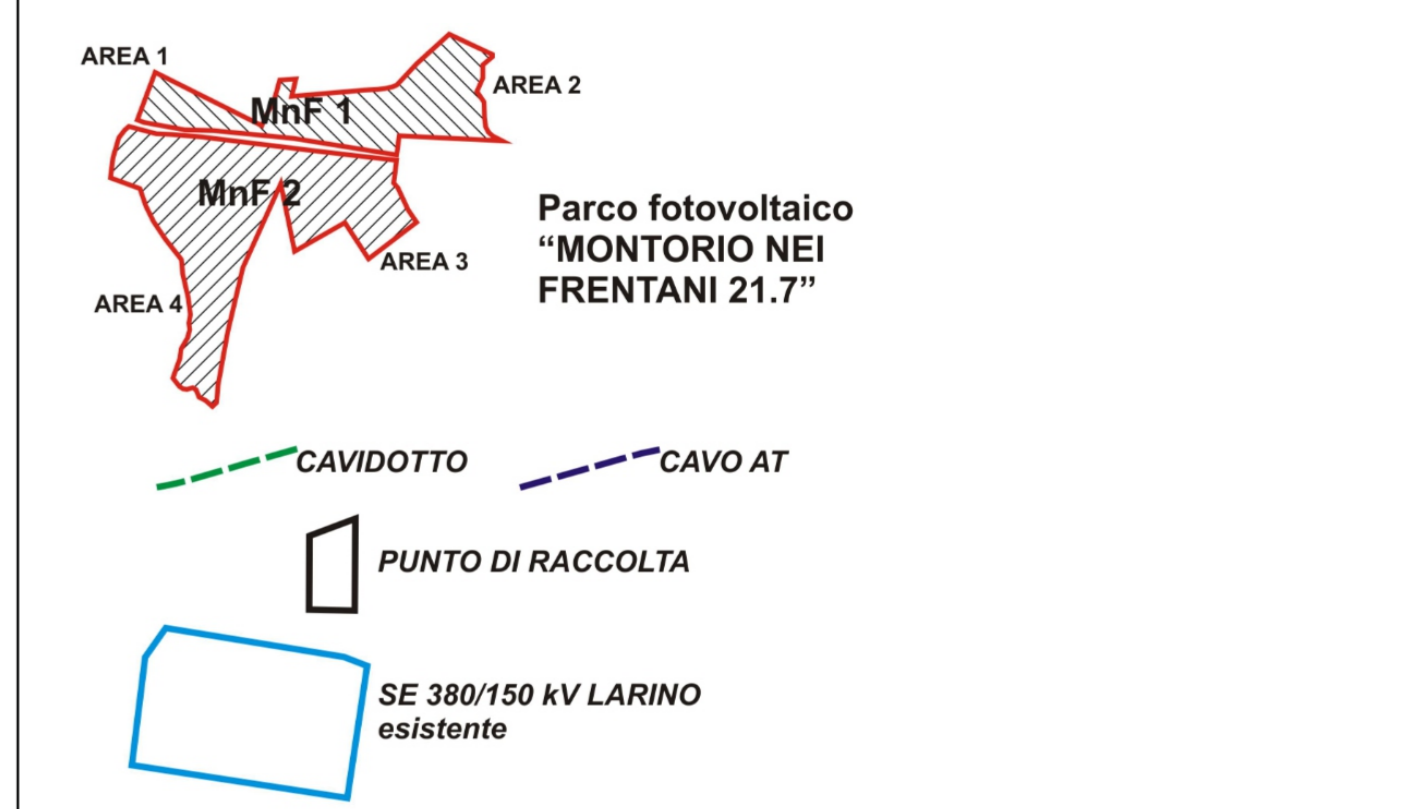



### LEGENDA

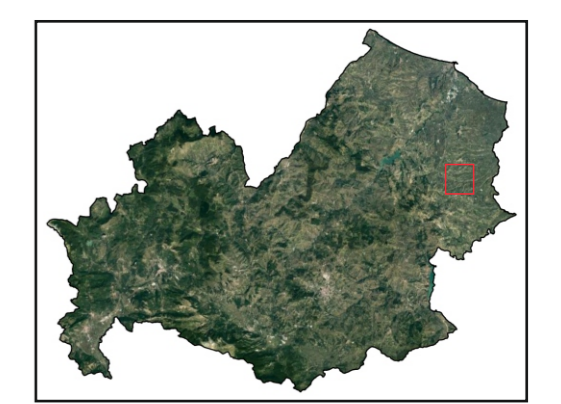

**Parco fotovoltaico  
"MONTORIO NEI  
FRENTANI 21.7"**



Base cartografica CTR 1:5.000

	<b>GREEN VENTURE MONTORIO S.R.L.</b> Viale Giorgio Ribotta 21 Eurosky Tower - Interno 0B3 00144 Roma (RM) P. IVA - 02324050687	<b>REGIONE</b> MOLISE
		<b>PROVINCIA</b> CAMPOBASSO
		<b>COMUNI</b> MONTORIO NEI FRENTANI LARINO
<b>PROGETTO</b>		
<b>IMPIANTO FOTOVOLTAICO MONTORIO NEI FRENTANI 21.7</b>		
<b>Identificatore</b> FV21MFR-32	<b>Titolo</b> Carta Idrogeologica originale	<b>Scala</b> 1:15.000
		<b>Data</b> Aprile 2022
<b>PROFESSIONISTI</b>		<b>Firma digitale</b>
Dott. Geologo <b>Giancarlo Rocco Di Berardino</b> <a href="mailto:g.diberardino@proes.it">g.diberardino@proes.it</a>		
Dotto.ssa Biologa <b>Claudia Nuzzi</b> <a href="mailto:c.nuzzi@proes.it">c.nuzzi@proes.it</a>		
<b>RESPONSABILE TECNICO PROES SRL</b> Ing. <b>Maurizio Elisio</b> <a href="mailto:m.elisio@proes.it">m.elisio@proes.it</a>		
<b>PROPONENTE</b>		<b>Firma digitale</b>
GREEN VENTURE MONTORIO S.R.L.		