

PROPONENTE:

AMBRA SOLARE 5 S.R.L.

ROMA (RM) VIA VENTI SETTEMBRE 1 CAP 00187 ambrasolare5srl@legalmail.it

REGIONE MOLISE PROVINCIA DI CAMPOBASSO

COMUNE DI URURI (CB)- SAN MARTINO IN PENSILIS (CB)- ROTELLO (CB)

Oggetto: PROGETTO PER LA REALIZZAZIONE DI UN IMPIANTO AGROVOLTAICO CON POTENZA DI PICCO PARI A 61.8 MWp e POTENZA DI IMMISSIONE PARI A 50 MW, UBICATO NEI COMUNI DI URURI (CB), SAN MARTINO IN PENSILIS (CB) E OPERE CONNESSE RICADENTI NEL COMUNE DI ROTELLO (CB)

ELABORATO: INQUADRAMENTO AREA VASTA - INDIVIDUAZIONE SISTEMI NATURALISTICI ED ANTROPICI

PROGETTAZIONE: I-PROJECT S.R.L.

ELABORATO: B-2	Elaborato da: Dott. Agr. Gerardo Vito Lordi	Approvato da: Arch. Antonio Manco 
SCALA: 1:50000	Verificato da: Arch. Antonio Manco	
DATA: Maggio 2022		

Prot. int. n°: 0101	Rev.: 1	Mod.: 0
Pratica: Ururi	Archivio File:	

SPAZIO RISERVATO ALL'ENTE PUBBLICO



Consulenza, Progettazione e Sviluppo Impianti ad Energia Rinnovabile

Sede Legale: Via Del Vecchio Politecnico, 9 - 20121 Milano (MI) - P.IVA 11092870960-PEC: I-project@legalmail.it

Sede Operativa: Via Bisceglie n° 17 - 84044 Albanella (SA) -mail: a.manco@iprojectsrl.com - Cell: 3384117245

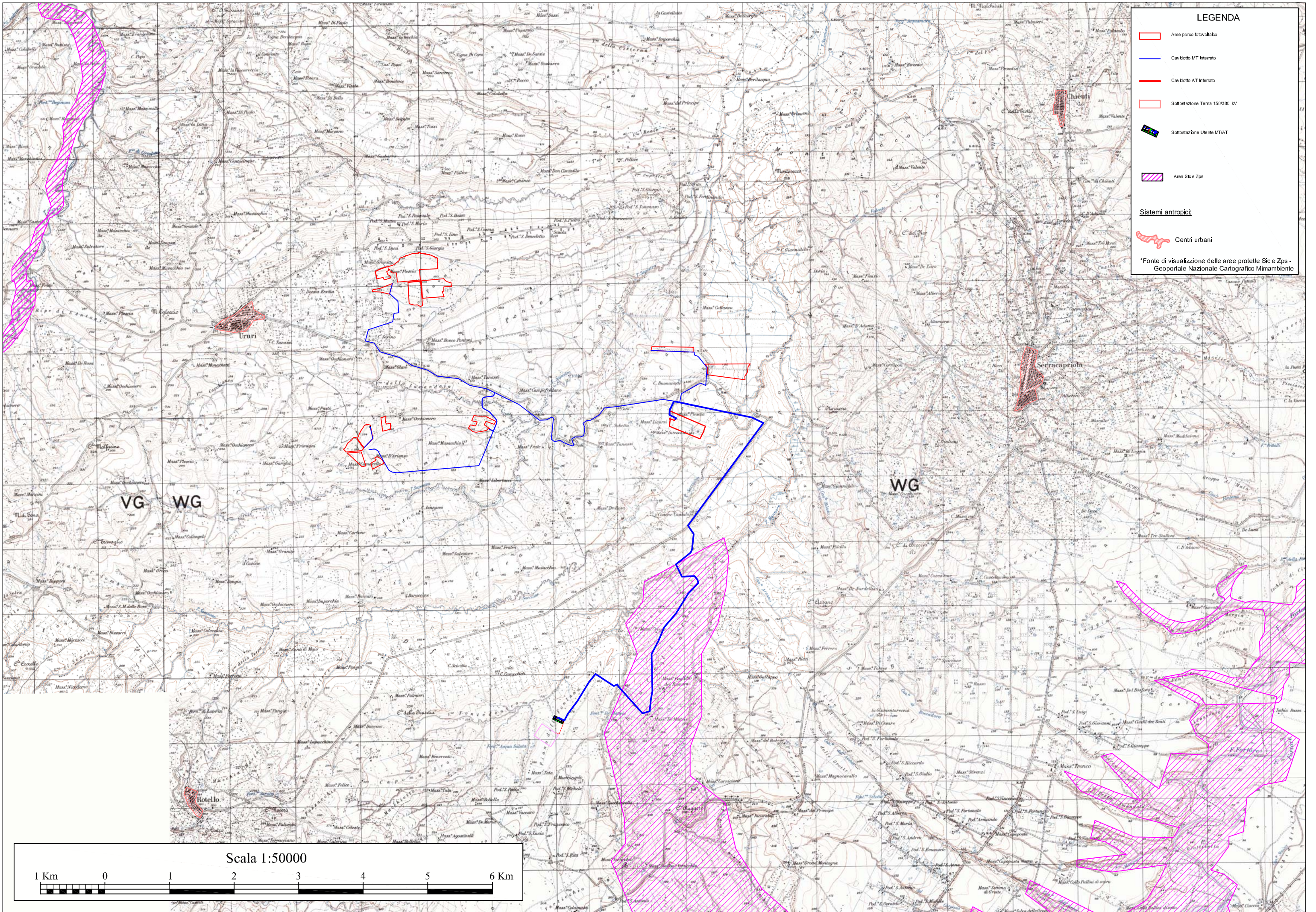

LEGENDA

- Area parco fotovoltaico
- Canaliccio MT Interno
- Canaliccio AT Interno
- Sottostazione Tema 150/380 kV
- Sottostazione Utente MT/AT
- Area SIA e Zps

Sistemi antropici

- Centri urbani

*Fonte di visualizzazione delle aree protette SIA e Zps - Geoportale Nazionale Cartografico Mimbambiente

