



## LEGENDA

-  Cavidotto MT interrato
-  Cavidotto AT interrato
-  Sottostazione Terna 150/380 kV
-  Sottostazione Utente MT/AT

## QUADRO D'UNIONE

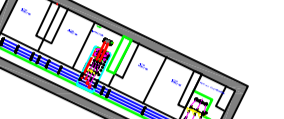
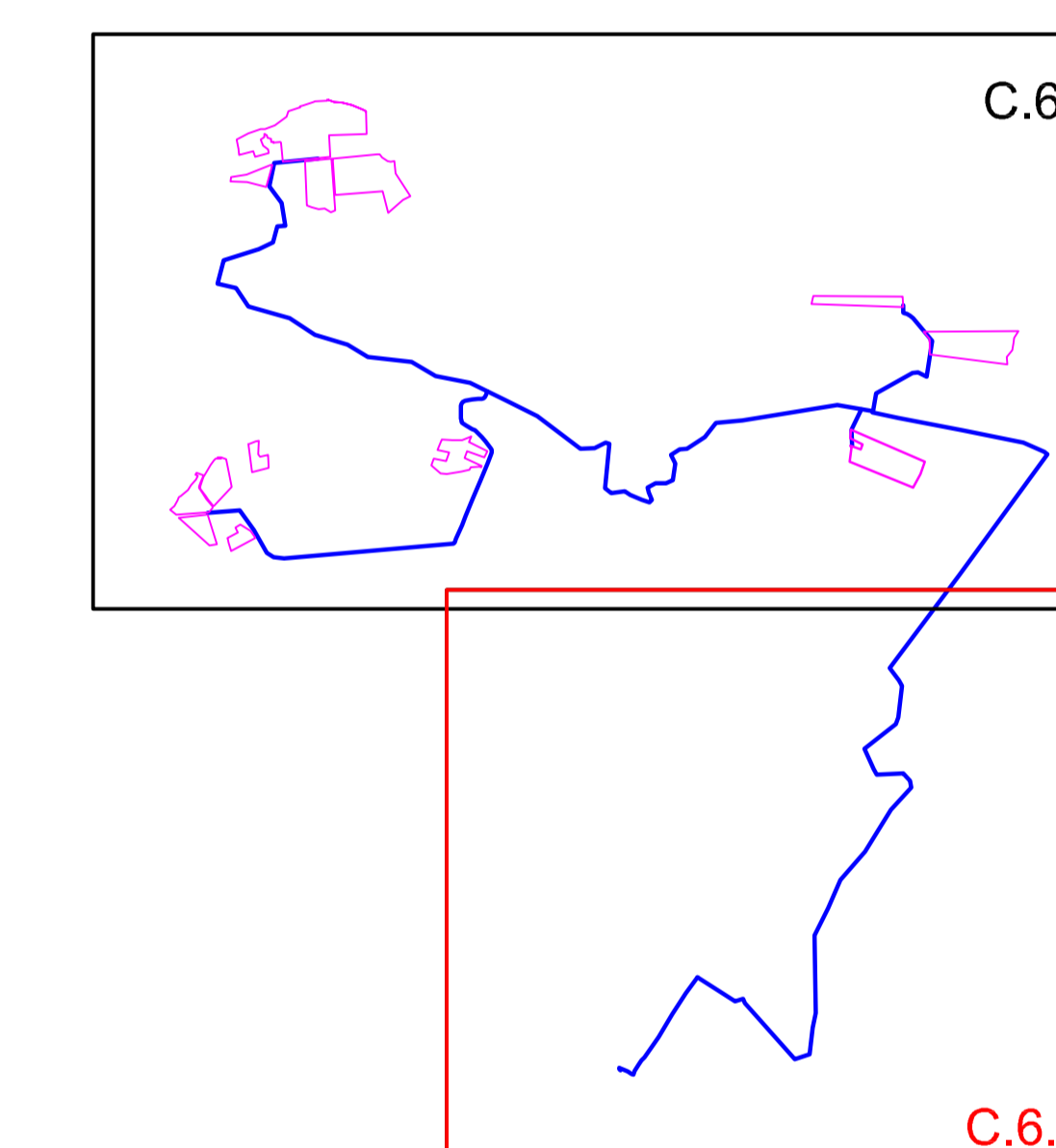

  
**AUTORITA' DI BACINO DEI FIUMI**  
 Trigno, Biferno e Minori, Saccione e Fortore

**PROGETTO DI PIANO STRALCIO**  
 PER L'ASSETTO IDROGEOLOGICO  
 DEL BACINO INTERREGIONALE DEL FIUME SACCIONE

Legge 18 maggio 1989 n. 218 - art. 17 comma 6 bis  
 Legge 1 agosto 1974 n. 207 modificata con Legge 21 luglio 1989 n. 229  
 Legge 1 dicembre 2000 n. 33

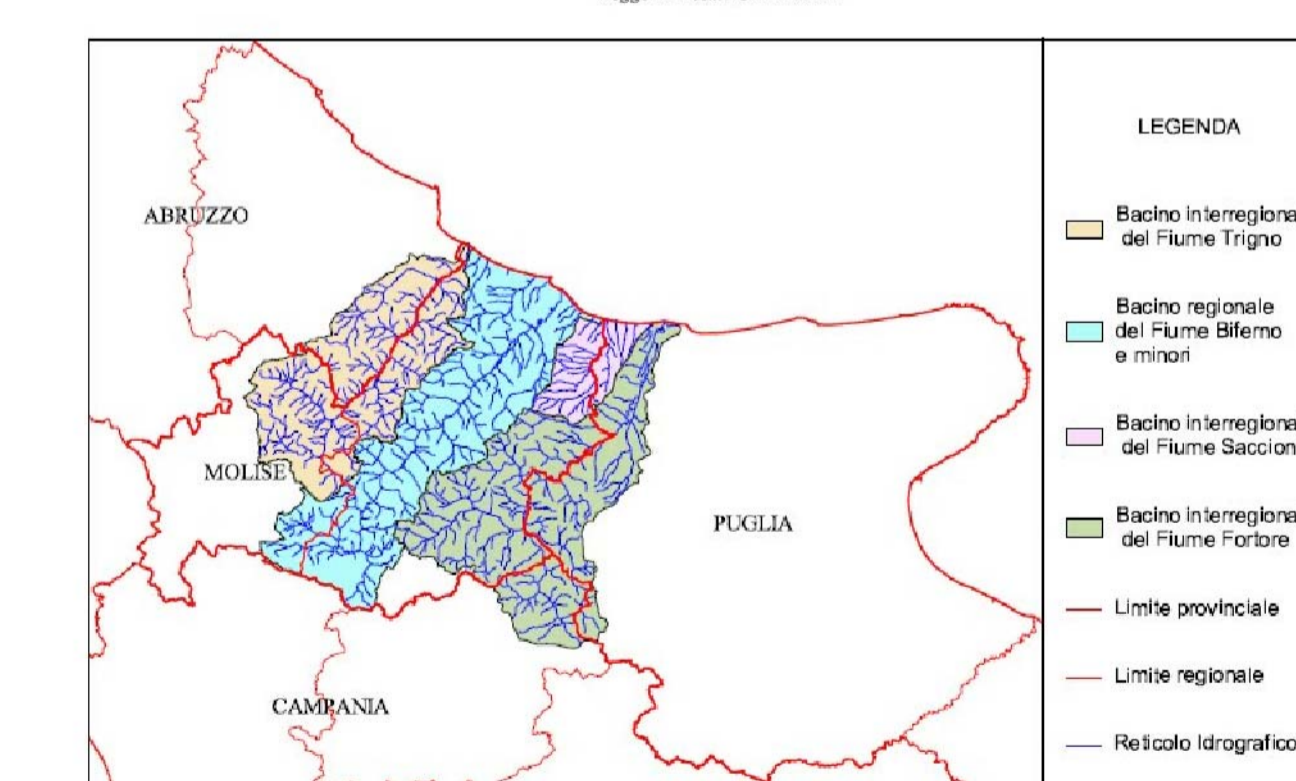

TAVOLE	CARTA DELLA PERICOLOSITA' DA FRANA E DA VALANGA	T
0/01	0/01	02.08

### CARTA DELLA PERICOLOSITA'

-  Pericolosità moderata
-  Pericolosità elevata
-  Pericolosità estremamente elevata

-  Limiti comunali
-  Limite di bacino

**Powertis**  
 PROPONENTE:  
**AMBRA SOLARE 5 S.R.L.**  
ROMA (RM) VIA VENTI SETTEMBRE 1 CAP 00187 ambrosolare5@regional.it  
**REGIONE MOLISE**  
**PROVINCIA DI CAMPOBASSO**

**COMUNE DI URURI (CB) - SAN MARTINO IN PENNISI (CB) - ROTELLO (CB)**

**Oggetto:** PROGETTO PER LA REALIZZAZIONE DI UN AGROVOLTAICO CON POTENZA DI PICCO PARI A 61,8 MWp e POTENZA DI IMMISSIONE PARI A 50 MW, UBICATO NEI COMUNI DI URURI (CB), SAN MARTINO IN PENNISI (CB) E OPERE CONNESSE RICADENTI NEL COMUNE DI ROTELLO (CB)

**ELABORATO:** CARTA della PERICOLOSITA' DA FRANA

PROGETTAZIONE: i-PROJECT S.R.L.		
<b>ELABORATO:</b> C.6.2	Elaborato da: Geol. Fabio Di Feo	Approvato da: 
SCALA: 1:5000	Verificato da: Arch. Antonio Manico	
DATA: Maggio 2022		

Prot. Int. n°: 0101	Rev.: 1	Mod.: 0
Prodotto Usato	Archiviato	

SPAZIO RISERVATO ALL'ENTE PUBBLICO



Consulenza, Progettazione e Sviluppo Impianti ad Energia Rinnovabile  
 Sede Legale: Via Del Vecchio Palermitano, 9 - 20121 Milano (MI) - P.A.S. 1103207080-PEC: iproject@iproject.it  
 Sede Operativa: Via Giuseppe 4° 17 - 86044 Rotello (CB) - email: noreply@iproject.com - tel: 339117261