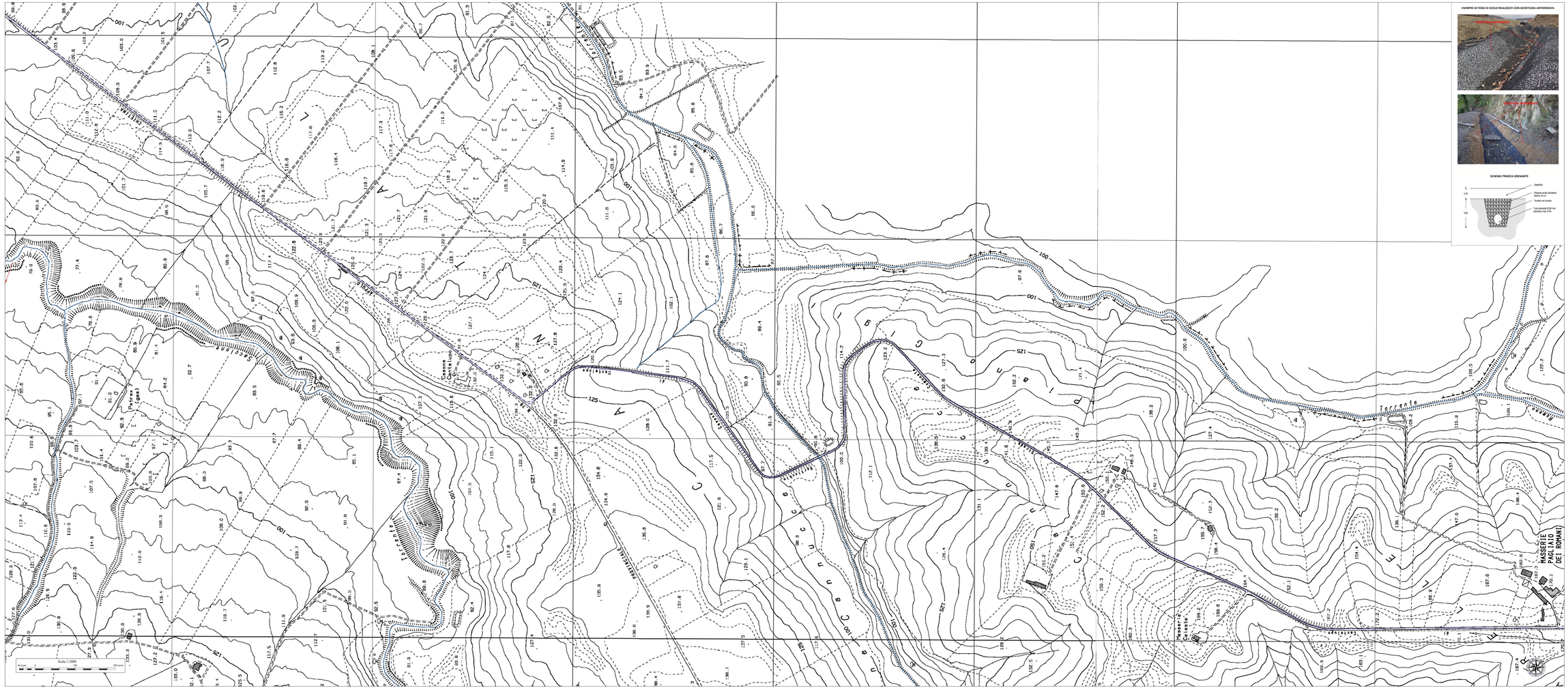

ESEMPIO DI FOSSI DI SCOLO REALIZZATI CON GEOSTUOIA ANTIEROSIVA

SCHEMA TRINCEA DRENANTE

LEGENDA

- Impianto Fotovoltaico
- Viabilità di cantiere
- Cabina Elettrica
- Recinzione
- Cavidotto MT interrato
- Cancelli
- Idrografia principale

OPERE DI DRENAGGIO DELLE ACQUE SUPERFICIALI
da realizzare con tecniche di Ingegneria Naturalistica

- Fosso di scolo esistente
- Fosso di scolo inerbito
- Fosso di scolo con Geostuoia antierosiva
- Trincea drenante

QUADRO D'UNIONE

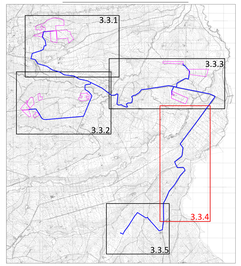

Powertis

PROPONENTE:

AMBRA SOLARE 5 S.R.L.

ROMA (RM) VIA VIVIO DETTAMANTE I, CAP 00100 - ambrasolare5@pec.legalmail.it

REGIONE MOLISE

PROVINCIA DI CAMPOBASSO

COMUNI DI URURI (CB): SAN MARTINO IN PENSILIS (CB): ROTELLO (CB)

Oggetto: **PROGETTO PER LA REALIZZAZIONE DI UN AGROVOLTAICO CON POTENZA DI PICCO PARI A 61.8 MWp e POTENZA DI IMMISSIONE PARI A 50 MW, UBICATO NEI COMUNI DI URURI (CB), SAN MARTINO IN PENSILIS (CB) E OPERE CONNESSE RICADENTI NEL COMUNE DI ROTELLO (CB)**

INTEGRAZIONE MITE Nota del 31.10.2022 ID. 7850

ELABORATO: OPERE DI SISTEMAZIONE E DRENAGGIO DELLE ACQUE SUPERFICIALI

PROGETTAZIONE: I-PROJECT S.R.L.

ELABORATO: 3.3.4

SCALA: 1:2000

DATA: Novembre 2022

Elaborato da: Geol. Fabio Di Pao

Verificato da: Arch. Antonio Manco

Approvato da: Geol. Fabio Di Pao

Prot. Int. n°: 0001 | Rev.: 0 | Mod.: 0

Firma Geol | Architetto Firma

MFABS - RISERVATO ALL'ENTE PUBBLICO

I-Project
Consulenza, Progettazione e Sviluppo Impianti ad Energia Rinnovabile
Sede Legale: Via San Vincenzo Maiorca, 31 - 81031 Aversa (CE) - P.IVA 03920190618 PEC: i-project@legalmail.it
Sede Operativa Bacoli-Napoli 1° - 80034 Marano (NA) mail:a.manco@i-project.net Cell. 338/7120-----