

PIANTA PIANO PRIMO
schema impianto idrico sanitario - scala 1:100
quote in cm

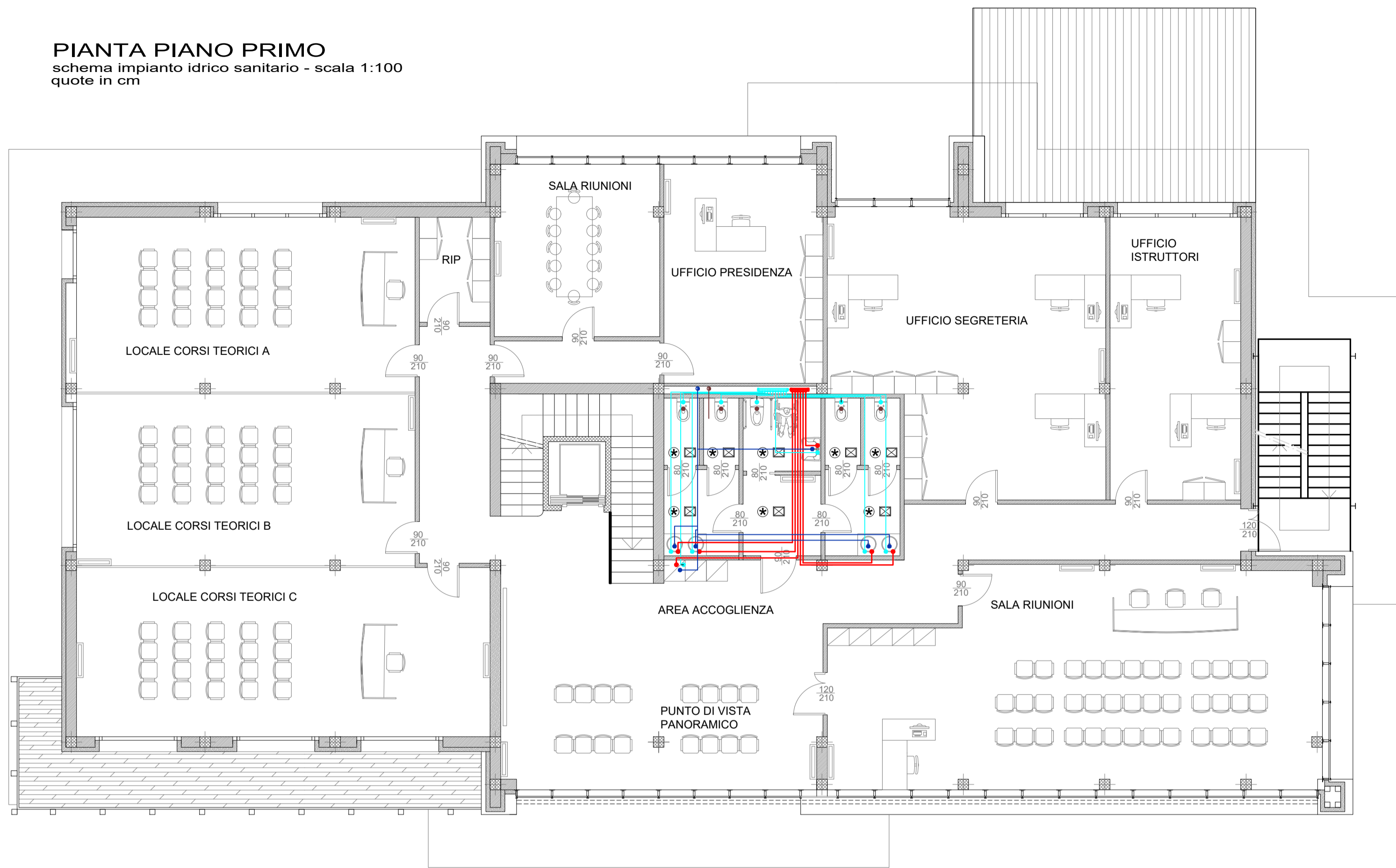

Legenda	
	Tubazione acqua calda sanitaria
	Tubazione acqua fredda sanitaria
	Tubazione scarico acque nere
	Tubazione scarico acqua saponata
	Collettori
	Aerazione forzata
	Split con recuperatore di calore

PIANTA PIANO TERRA
schema impianto idrico sanitario - scala 1:100
quote in cm

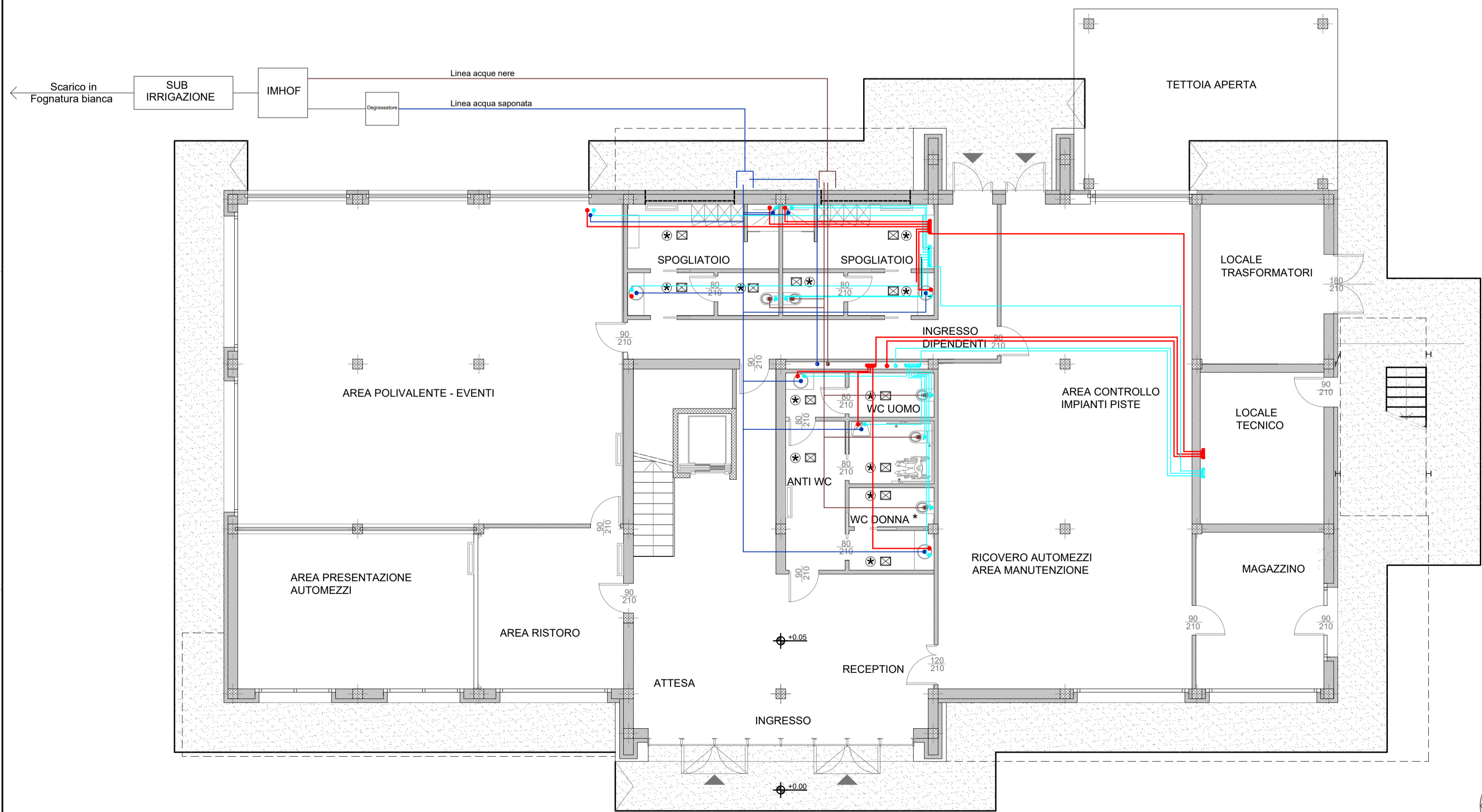

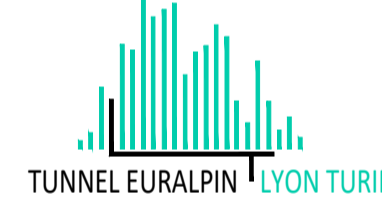

Sensibilità da documenti / Sensibilità del documento	
NON SENSIBILE	SENSIBILE
<input type="checkbox"/> SSI-C0	<input type="checkbox"/> SSI-C1
<input type="checkbox"/> SSI-C2	<input type="checkbox"/> SSI-C3

NOUVELLE LIGNE LYON TURIN - NUOVA LINEA TORINO LIONE
 PARTIE COMMUNE FRANCO-ITALIENNE - PARTE COMUNE ITALO-FRANCOISE
 CUP C11J0500030001

Chantier Opérationnel 02D / Cantiere Operativo 02D
 CIG Z9A26AB627

PROGETTO DEFINITIVO IN VARIANTE DI RICOLLOCAZIONE
 DEL "CENTRO GUIDA SICURA" NEL COMUNE DI BUTTIGLIERA ALTA
 (OTTEMPERANZA ALLE PRESCRIZIONI N. 27 E 132 DELLA DELIBERA CIPE 19/2015)
 OPERE EDILI
 BUTTIGLIERA ALTA - IMPIANTI MECCANICI - CENTRO SERVIZI
 IDRICO SANITARIO PIANTE

Indice	Date / Data	Modifications / Modifiche	Elab. per / Concepito da	Verifié par / Controllato da	Autorisé par / Autorizzato da
D	27/05/2019	Première diffusion / Prima emissione	Ing. E. Lacroce	Ing. E. Lacroce	Ing. V. Ripamonti
A	18/12/2020	Transposition observ. TELT/Del. Comm. Cesena T.a.n. n° 47 du 15/10/2019 Recupération observ. TELT/Del. Comm. Cesena T.a.n. n° 47 du 20/10/2019	Ing. E. Lacroce	Ing. E. Lacroce	Ing. V. Ripamonti
B	20/01/2022	Transposition observ. TELT du 11/10/2021 Recupération observations TELT del 11/10/2021	Ing. E. Lacroce	Ing. E. Lacroce	Ing. V. Ripamonti
C	10/03/2022	Révision suite aux observations du TELT - 28/02/2022 Revisione a seguito osservazioni TELT - 28/02/2022	Ing. E. Lacroce	Ing. E. Lacroce	Ing. V. Ripamonti

0 2 D 1 8 1 3 9 4 0 N V 0 6 0 0
D P L I M 0 0 6 1 0 8 C

PROGETTISTI
Ing. Valter RIPAMONTI (Capogruppo)
Studio DUEPUNTO DIECI Associati
essebi INGEGNERIA - Studio Tecnico Associato
Ing. Enrico GIUOT
Ing. Andrea DAVICO

Capogruppo di progettazione:
Ing. Valter RIPAMONTI

TELT est un équipement "Homère"
13 allée du Lac - Compagnon - 73700 COURMAYEUR DU LAC (France)
TEL: +33 (0)478 68 56 59 - FAX: +33 (0)4 79 68 56 75
RCS Chambery 439595352 - TVA FR 03439556952
Propriété TELT Tous droits réservés
Propriété TELT Tutti i diritti riservati

1:100

SCALA / ECHELLE

Indirizzo / Adresse GED
ID DMS

IL DIRETTORE DEI LAVORI
MAÎTRE D'ŒUVRE

L'APPALTATORE/ENTREPRENEUR

CONSEPI s.r.l. - Sede in SUSÀ (TO) - Via Torino n. 127
 Numero di iscrizione al Registro delle Imprese di Torino e codice fiscale 03719310017
 N. REA 00578221 di TORINO