PIANTA PIANO PRIMO

schema impianto termofluidico - scala 1:100
quote in cm

Lacroce Enzo
Ordine degli Ingegneri della Provincia di Torino
Ingegnere
14.04.2022
08:21:51
GMT+00:00

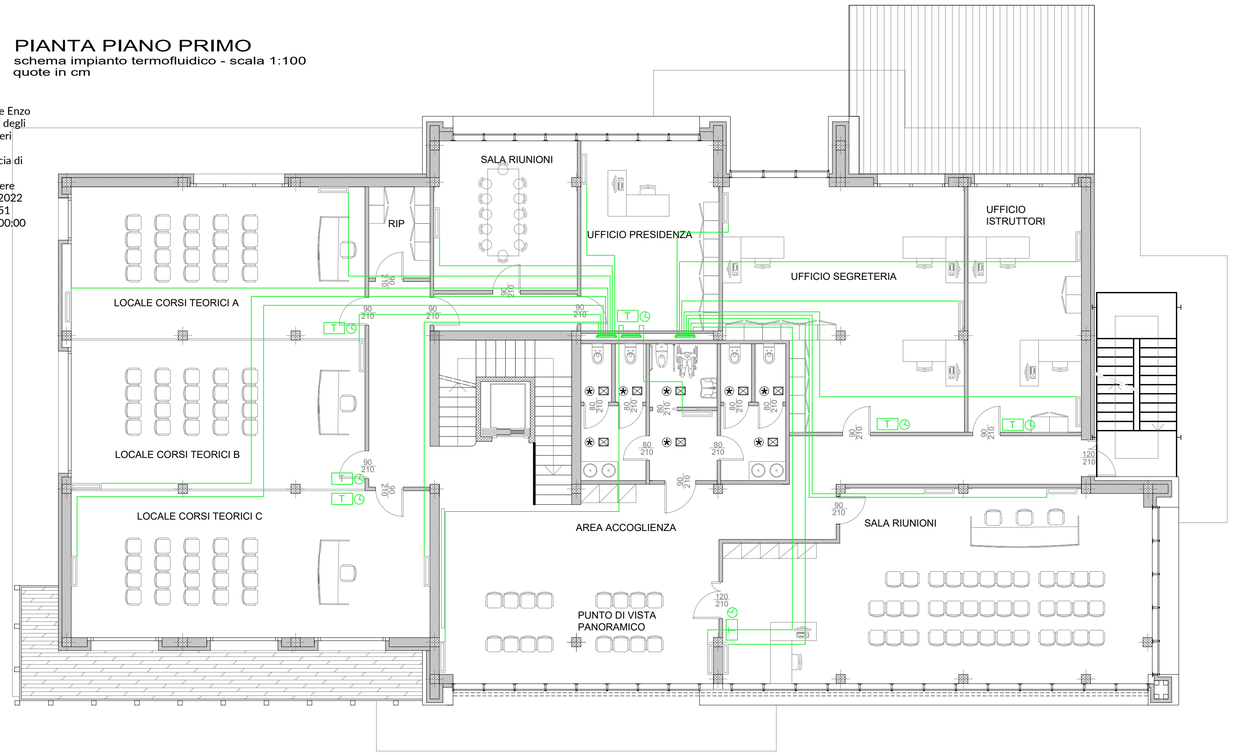

Legenda	
T	Cronotermostato
	Tubazione a/r acqua per riscaldamento / raffreddamento
	Collettori
	Ventilconvettori
A	Aerotermo
C.P.	Caldaia a pellets
P.C.	Pompa di calore
SILOS PELLET INTERRATO	Silos per pellets interrato
	Pannelli isolati annegati a pavimento

PIANTA PIANO TERRENO

schema impianto termofluidico - scala 1:100
quote in cm

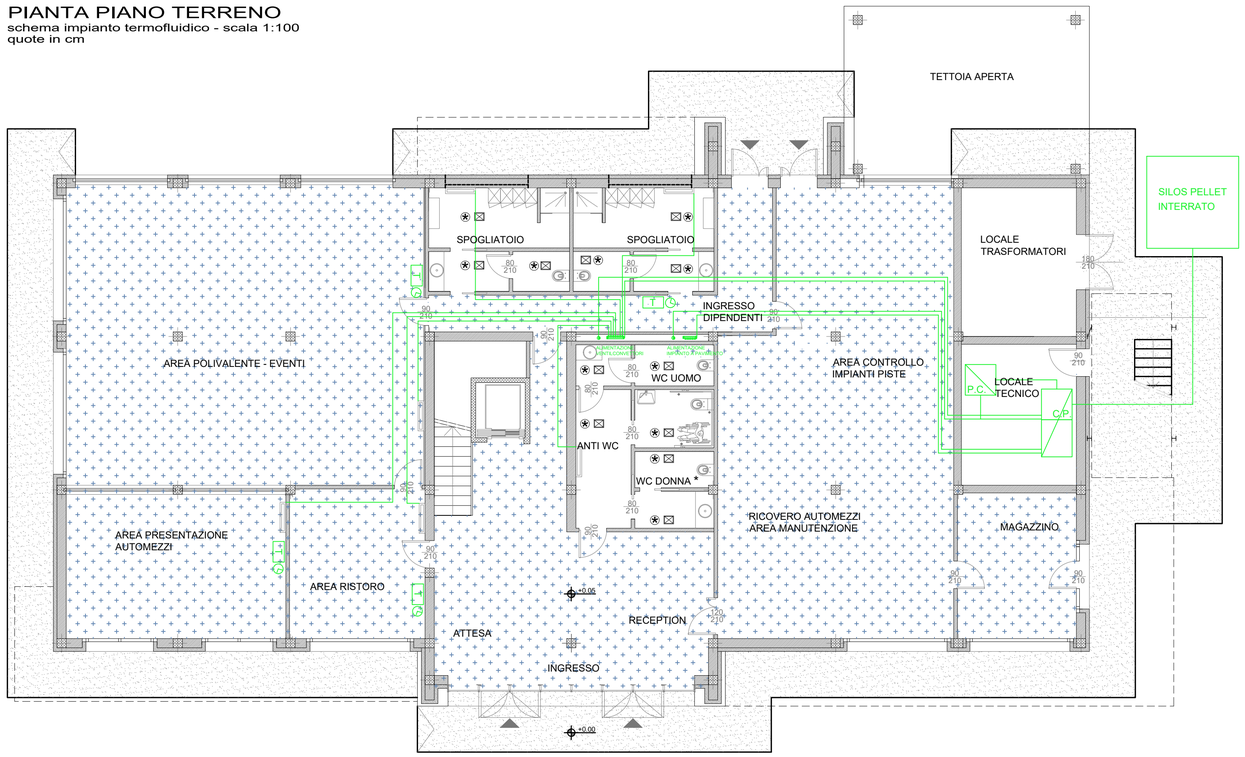

TUNNEL EURALPIN LYON TURIN

CONSEPI S.r.l.

Sensibilità du document / Sensibilità del documento			
NON SENSIBILE		SENSIBILE	
SSI-C0 Publique Pubblica	SSI-C1 Interne Interna	SSI-C2 Confidentielle Confidenziale	SSI-C3 Secrète Segreta

NOUVELLE LIGNE LYON TURIN - NUOVA LINEA TORINO LIONE
PARTIE COMMUNE FRANCO-ITALIENNE - PARTE COMUNE ITALO-FRANCESE
CUP C11J05000030001

Chantier Opérationnel 02D / Cantiere Operativo 02D

CIG Z9A26AB627

PROGETTO DEFINITIVO IN VARIANTE DI RICOLLOCAZIONE
DEL "CENTRO GUIDA SICURA" NEL COMUNE DI BUTTIGLIERA ALTA
(OTTEMPERANZA ALLE PRESCRIZIONI N. 27 E 132 DELLA DELIBERA CIPE 19/2015)
OPERE EDILI
BUTTIGLIERA ALTA - IMPIANTI MECCANICI - CENTRO SERVIZI
TERMOFLUIDICO PIANTE

Indice	Date / Data	Modifications / Modifiche	Etabli par / Concepito da	Vérifié par / Controllato da	Autorisé par / Autorizzato da
0	27/05/2019	Première diffusion / Prima emissione	Ing. E. Lacroce	Ing. E. Lacroce	Ing. V. Ripamonti
A	18/12/2020	Transposition observe. TELT/Del. Commun Cesana T.se n° 47 du 25/10/2019 Recepimento osserv. TELT/Del. Comune Cesana T.se n. 47 del 25/10/2019	Ing. E. Lacroce	Ing. E. Lacroce	Ing. V. Ripamonti
B	20/01/2022	Transposition observe TELT du 11/10/2021 Recepimento osservazioni TELT del 11/10/2021	Ing. E. Lacroce	Ing. E. Lacroce	Ing. V. Ripamonti
C	10/03/2022	Révision suite aux observations du TELT - 28/02/2022 Revisione a seguito osservazioni TELT - 28/02/2022	Ing. E. Lacroce	Ing. E. Lacroce	Ing. V. Ripamonti
-	-	-	-	-	-

Cantiere Operativo / Chantier Opérationnel	Contratto / Contrat	Opera / Ouvrage	Scalo / Section	Parte / Partie
0 2 D	1 8 1 3 9 4 0	N V 0 6	0 0	

Fase / Phase	Tipo documento / Type de document	Oggetto / Objet	Numero documento / Numéro de document	Indice / Indice
D	P L	I M	006109	C

I PROGETTISTI
(A.T.I.) :
Ing. Valter RIPAMONTI (Capogruppo)
Studio DUEPUNTODIECI Associati
essebi INGEGNERIA - Studio Tecnico Associato
Ing. Enrico GUIOT
Ing. Andrea DAVICO

Capogruppo di progettazione:
Ing. Valter RIPAMONTI

ORDINE DEGLI INGEGNERI DELLA PROVINCIA DI TORINO
Dott. Ing. VALTER RIPAMONTI

L'APPALTATORE/L'ENTREPRENEUR

1:100
SCALA / ÉCHELLE

A P
Stato / Statut

–
Indirizzo / Adresse GED
ID DMS

IL DIRETTORE DEI LAVORI/LE MAÎTRE D'ŒUVRE

TELT SAS Siège Social - Document "Homère"
13 allée du Lac de Constance - 73370 LE BOURGET DU LAC (France)
Tél.: +33 (0)4.79.68.56.50 - Fax: +33 (0)4.79.68.56.75
RCS Chambéry 424 556 352 - TVA FR 03439556952

Propriété TELT Tous droits réservés
Proprietà TELT Tutti i diritti riservati

Ce projet est cofinancé par l'Union européenne (DG-TREN)

Questo progetto è cofinanziato dall'Unione europea (DG-TEN-T)

CONSEPI s.r.l. - Sede in SUSA (TO) -
Via Torino n. 127
Numero di Iscrizione al Registro delle Imprese di Torino e codice fiscale 03719310017
N. REA 00578221 di TORINO