PLANIMETRIA RETE
IDRAULICA P4-P5
SCALA 1:200

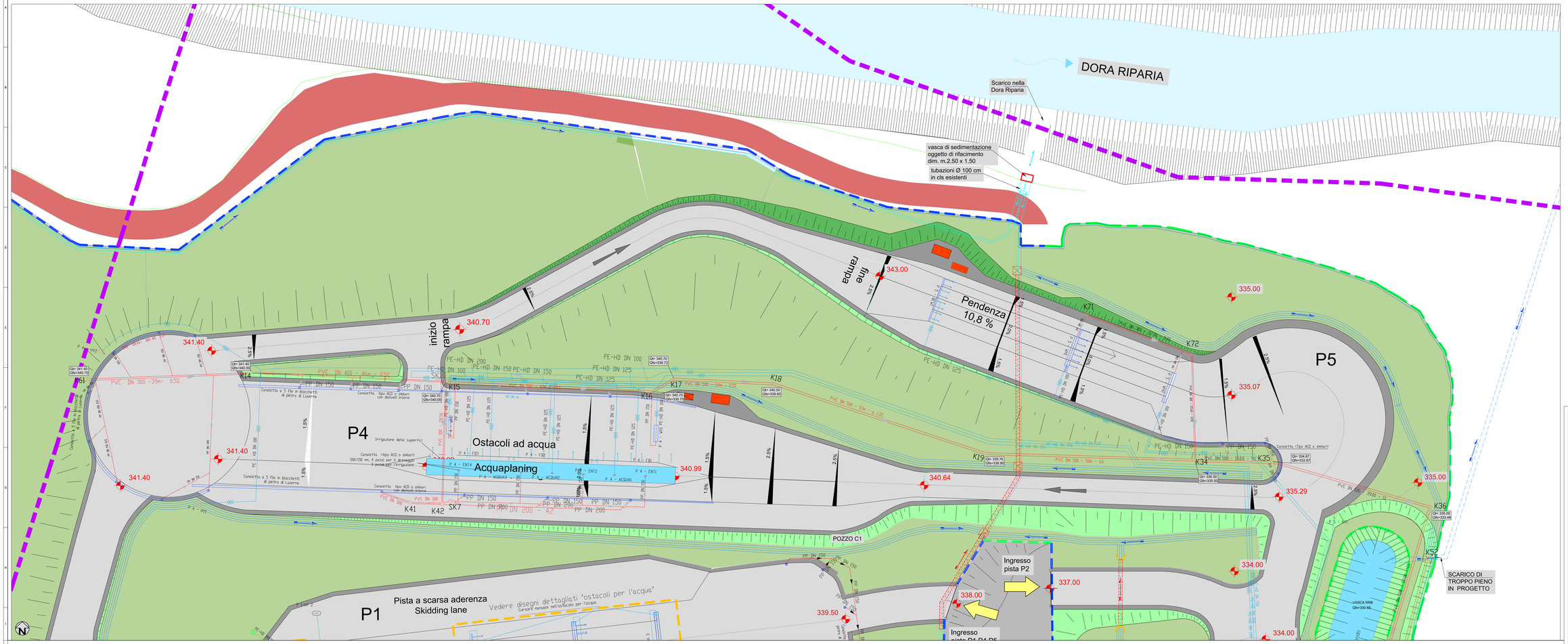

LEGENDA:

- STAZIONE DI POMPAGGIO
- SERBATOIO
- VASCA DI PRIMA PIOGGIA
- TUBAZIONE IN PVC SCARICO ACQUA
- TUBAZIONE IN PP/PE SCARICO ACQUE DI PIATTAFORMA
- CONDOTTA IN PRESSIONE
- CONDOTTA DI SFIATO ARIA
- CADITOIA
- K — POZZETTO DI ISPEZIONE
- SK — POZZO DELLE APPARECCHIATURE
- SAF — DISABBIATORE
- VALVOLA MANUALE
- RB — IRRIGAZIONE AD ANELLO
- DN — DIAMETRO NOMINALE
- HY — IDRANTE
- TUBAZIONI IN ATTRAVERSAMENTO PISTE CON MURI ANDATORI IN C.A. PER ANCORAGGIO TUBAZIONI
- TUBAZIONI IN ATTRAVERSAMENTO PISTE CON POZZETTI
- FOSSO DI GUARDIA NON RIVESTITO SEZ TRAPEZOIDALE h VARIABILE
- CANALE DI SCARICO TROPPOPIENO
- OSTACOLO AD ACQUA
- QUOTE DI PROGETTO
- CONFINI COMUNALI

NOTA BENE:
PER LA DISPOSIZIONE DI VALVOLE, VALVOLE MOTORE, POMPE, ECC.. VEDERE DISEGNI DETTAGLIATI E SCHEMI DI FLUSSO

Firmato digitalmente da:Renato Barra
Ruolo:Ingegnere
Organizzazione:ORDINE DEGLI INGEGNERI DELLA PROVINCIA DI TORINO:80089290011
Data:05/06/2022 10:42:45

TUNNEL EURALPIN LYON TURIN — CONSEPI S.r.l.

VISTO DI ALCUNI TECNICI DI RAGIONE

Direttore Tecnico	Responsabile Integrazione Prestazioni Specialistiche	Responsabile Integrazione Prestazioni Specialistiche
Ing. Luca Fiorito	Ing. Luca Fiorito	Ing. Luca Fiorito

NOUVELLE LIGNE LYON TURIN - NUOVA LINEA TORINO LIONE
PARTIE COMMUNE FRANCO-ITALIENNE - PARTE COMUNE ITALO-FRANCESE
CUP C11J05000030001

Chantier Opérationnel 02D / Cantiere Operativo 02D
CIG 7594356B627

PROGETTO DEFINITIVO IN VARIANTE DI RICOLLOCAZIONE DEL "CENTRO GUIDA SICURA" NEL COMUNE DI BUTTIGLIERA ALTA (OTTEMPERANZA ALLE PRESCRIZIONI N. 27 E 132 DELLA DELIBERA CIPE 19/2015)

OPERE IDRAULICHE
PLANIMETRIA RETE IDRAULICA P4-P5

Indice	Data / Date	Modificato da / Modified by	Controllato / Checked by	Verificato / Verified by	Validato per / Approved by
0	17/05/2022	Prima emissione / Primo emissione	Ing. R. Barra	Ing. R. Barra	Ing. V. Piazzesi
1	05/10/2022	Aggiornamento a seguito di richiesta di Parere/Autorizzazione Ente: ARPA Ottemperanza n. 27 del 19/01/2022	Ing. R. Barra	Ing. R. Barra	Ing. V. Piazzesi
2	20/05/2023	Revisione a seguito della verifica del "Tavolo Tecnico" - OMISSIONI Verifica Prima Conferenza di Servizi - Ottemperanza	Ing. R. Barra	Ing. R. Barra	Ing. V. Piazzesi

P 2 0	1 8 1 3 9 4	N V 0 6	0 0	D P 1 1 D	0 0 5 1 0 3	0
Codice progetto / Project code	Codice elaborato / Document code		Revisione / Revision	Codice elaborato / Document code		Revisione / Revision

PROGETTISTA (s.r.l.)
Ing. Valter RIPAMONTI (Capogruppo)
Studio DUERUNTODICI Associati
Ing. Alessandro BURRI
Ing. Enrico GUICO
Ing. Andrea DAVICO

Capogruppo di progettazione:
Ing. Valter RIPAMONTI

Ordine degli Ingegneri della Provincia di Lecco n. 1/A
Ordine degli Ingegneri della Provincia di Torino n. 9589
Progettista TC Trasp.strade interrato
Progettista TC Trasp.strade interrato

1:500
Area / Area
A1P
Area / Area

Codice Elaborato / Document code

CONSEPI s.r.l. - Sede in SUSA (TO) - Via Torino n. 162
Registro Imprese di Torino e codice fiscale 02074810019
REA 1097400 TO
N. REA 1097400 in TORINO

Cofinanziato dal Meccanismo per Collegare l'Europa dell'Unione Europea
Co-financed by the Connecting Europe Facility of the European Union