

PIANTA  
SCALA 1:50

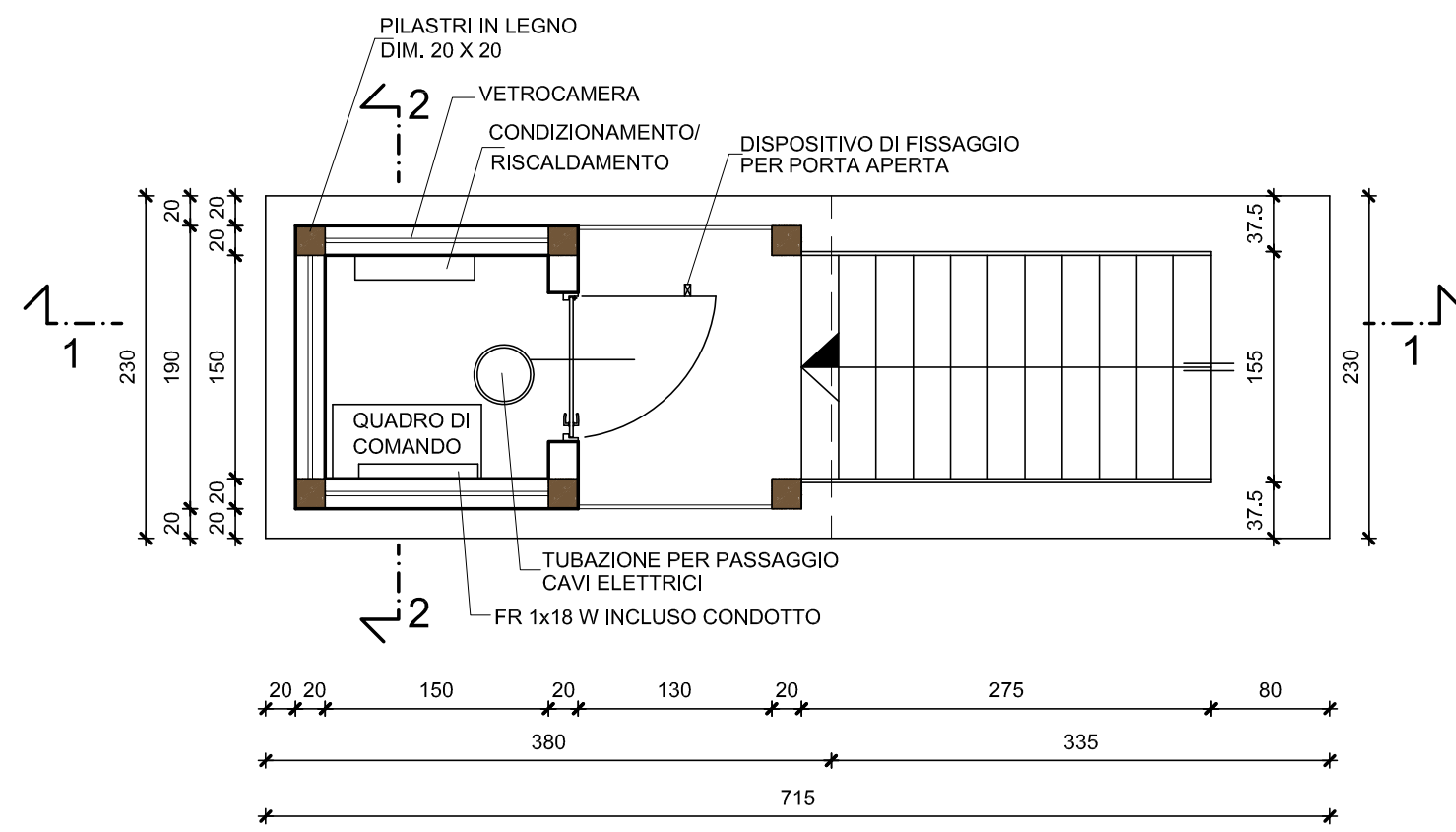

PIANTA TETTO  
SCALA 1:50

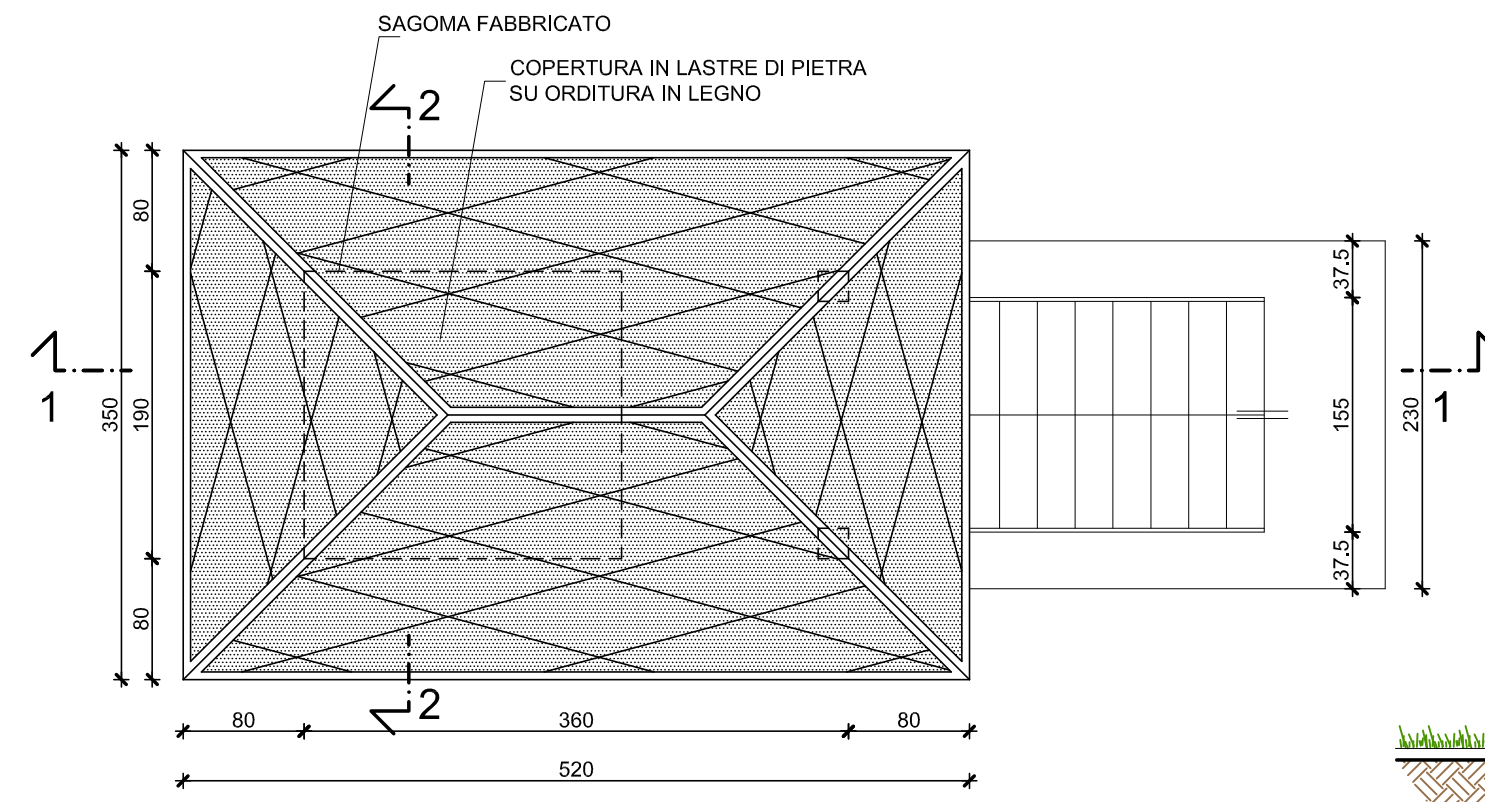

PROSPETTO LATO INGRESSO TORRE  
SCALA 1:50

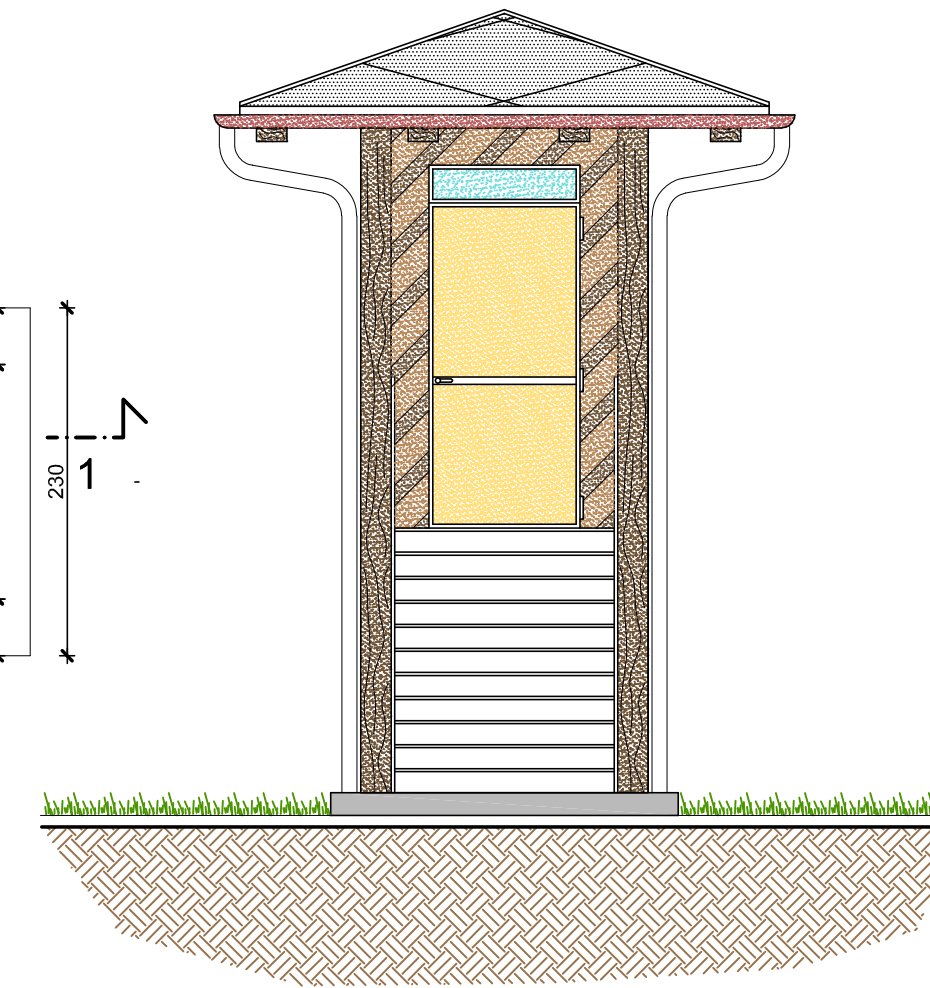

CEMENTO TIPO 425 (classe C25/30)  
Classe di esposizione ambientale XC2  
CONGLOMERATO R'ck dopo 28 giorni 300 Kg /cm<sup>3</sup>  
Rapporto acqua/cemento massimo 0.60  
ACCIAIO TIPO B450C (Ex Fe B 44K)  
Copriferro minimo 30 mm  
Contenuto minimo di cemento 300 Kg / mc per C.A.  
ACCIAIO PER CARPENTERIA TIPO S275 (Ex Fe430)  
LEGNAME DI CONIFERA CLASSE C24 (UNI - EN 338)  
CARICHI SOLLECITANTI  
Peso proprio + permanente copertura in legno 200 Kg/m<sup>2</sup>  
Sovraccarico accidentale (neve) 140 Kg/m<sup>2</sup>

PROSPETTO LATERALE  
SCALA 1:50

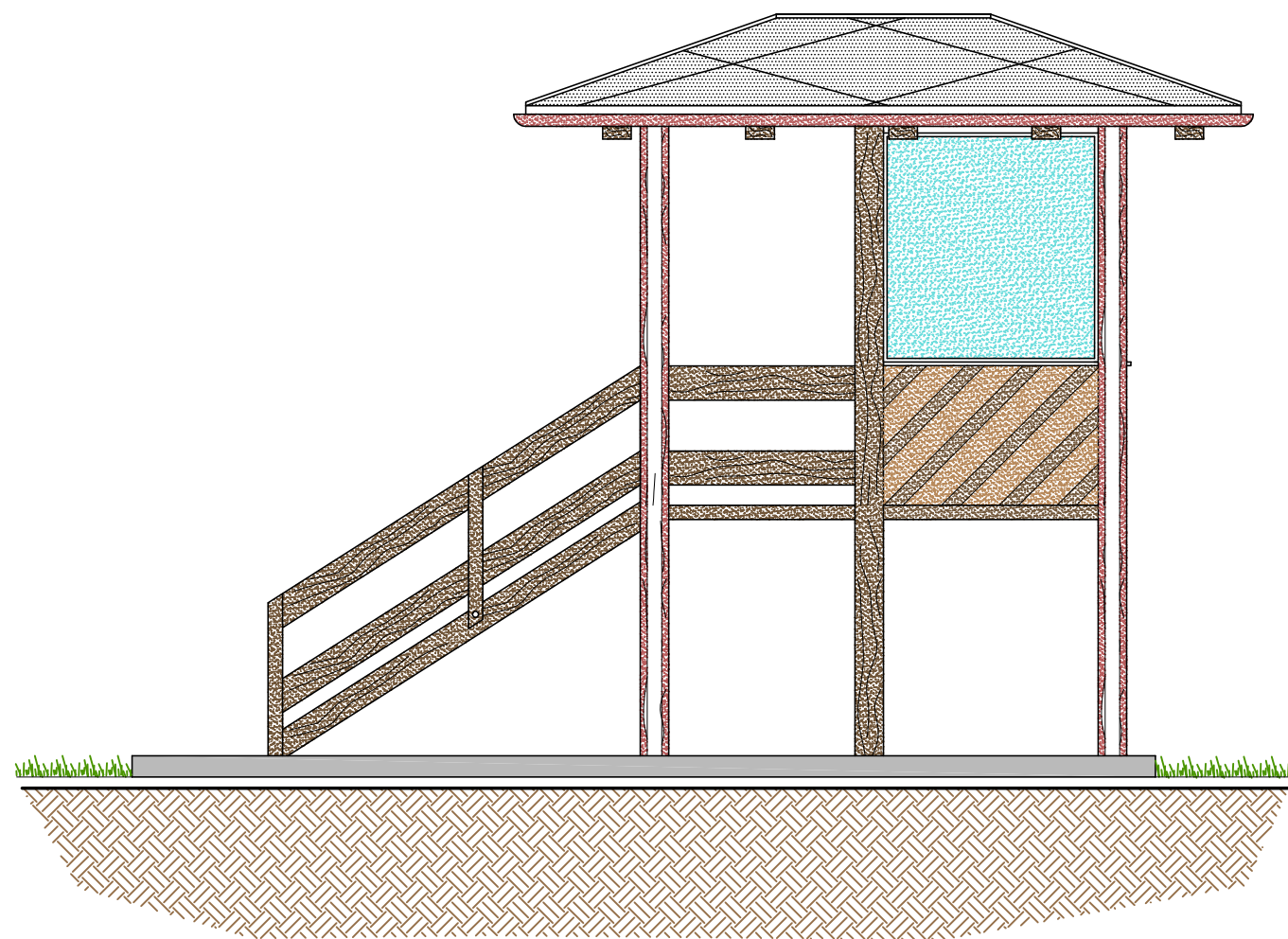

SEZIONE 1-1  
SCALA 1:50

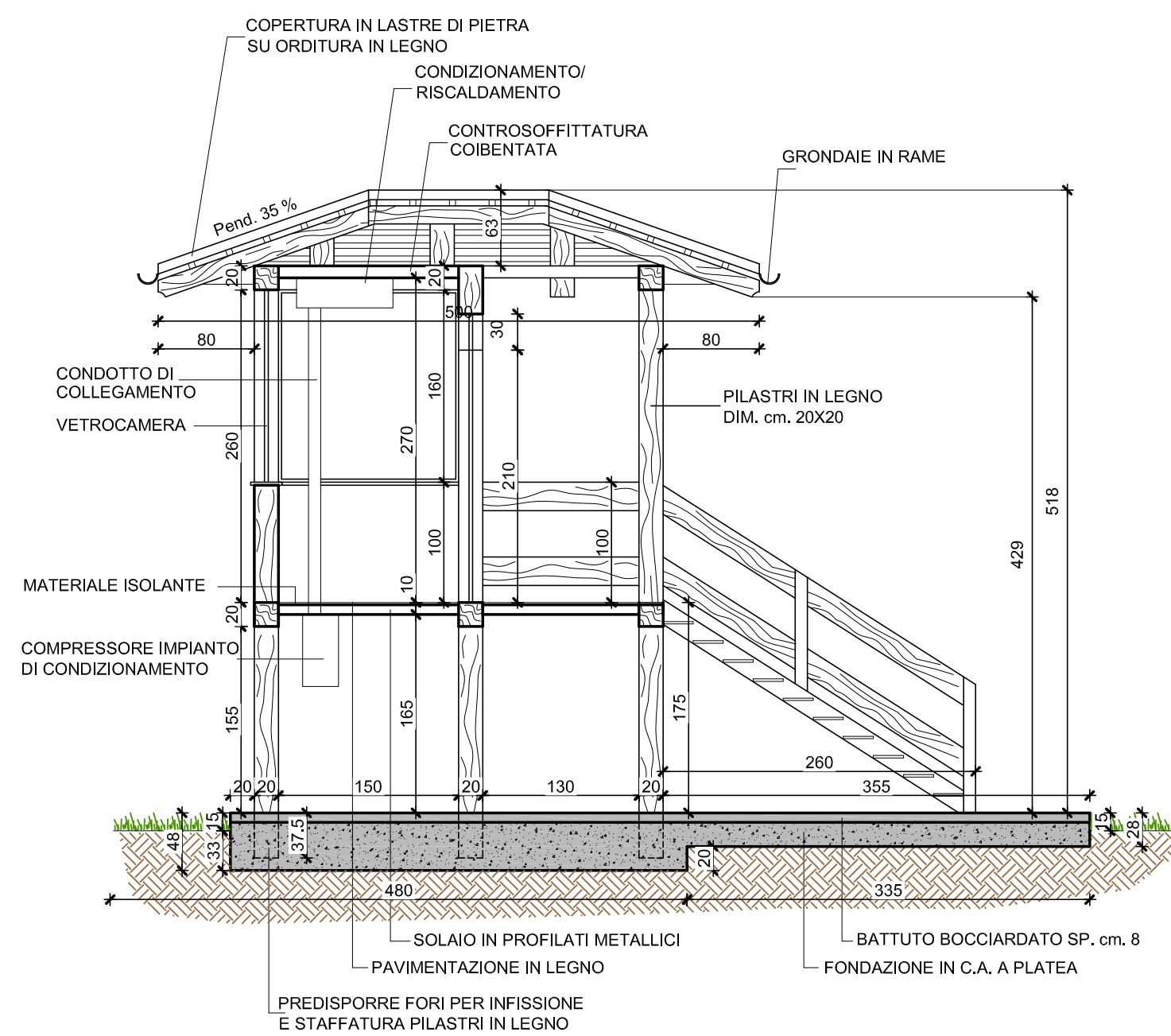

SEZIONE 2-2  
SCALA 1:50

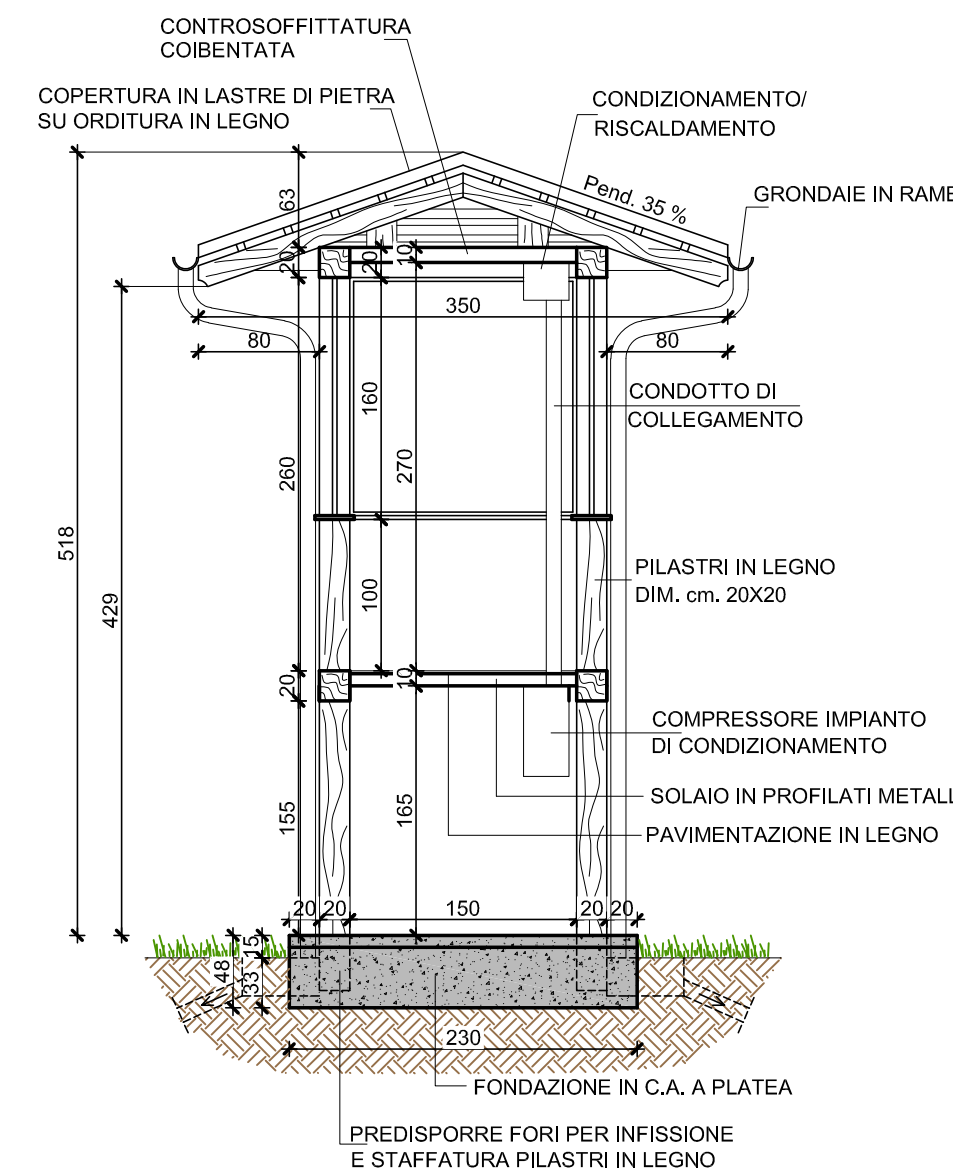

DISEGNO STRUTTURALE - PARTICOLARE FONDAZIONE  
SCALA 1:20

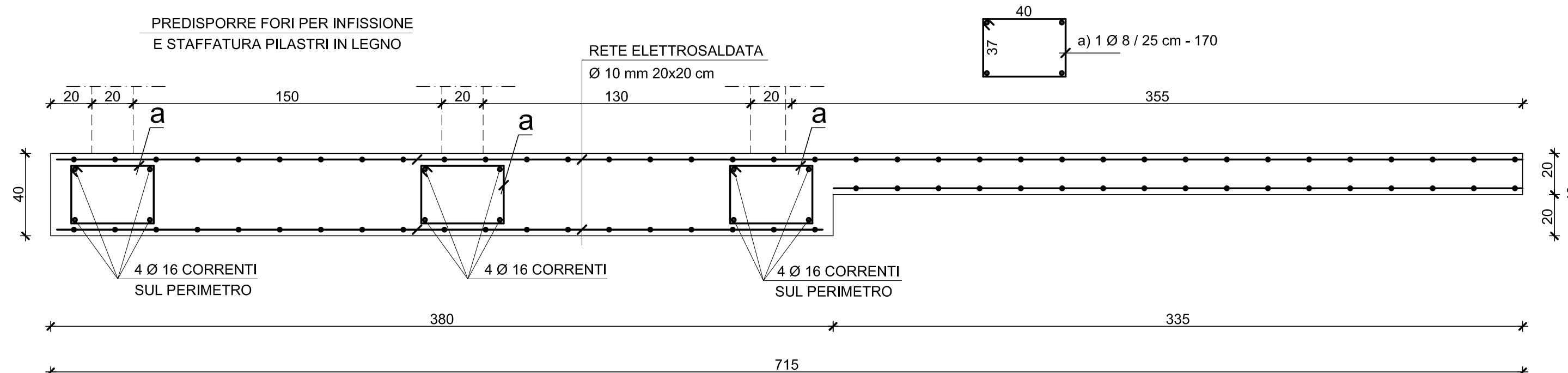

PROGETTO STRUTTURALE A NORMA DEL D.M. 17.01.2018

CONTROLLI DA EFFETTUARE:  
FARE RIFERIMENTO ALLA NORMATIVA CAPITOLO 11  
DEL D.M. INFRASTRUTTURE DEL 17 GENNAIO 2018



NOUVELLE LIGNE LYON TURIN - NUOVA LINEA TORINO LIONE  
PARTIE COMMUNE FRANCO-ITALIENNE - PARTE COMUNE ITALO-FRANCOISE  
CUP C1105000030001

Chantier Opérationnel 02D / Cantiere Operativo 02D  
CIG Z9A26AB627

PROGETTO DEFINITIVO IN VARIANTE DI RICOLLOCAZIONE  
DEL "CENTRO GUIDA SICURA" NEL COMUNE DI BUTTIGLIERA ALTA  
(OTTEMPERANZA ALLE PRESCRIZIONI N. 27 E 132 DELLA DELIBERA CIPE 19/2015)

PROGETTO STRADALE  
TORRE DI CONTROLLO PER ISTRUTTORI (PICCOLA) - BUTTIGLIERA ALTA

Indice	Data / Data	Modifiche / Modifica	Elaborato per / Concepito da	Verificato per / Controllato da	Autore per / Autorizzato da
0	27/05/2019	Première diffusion / Prima emissione	Ing. V. Ripamonti	Ing. V. Ripamonti	Ing. V. Ripamonti
A	18/12/2020	Transposition observe: TELT04: Commune Casera Tse n° 47 del 25/10/2019 Recepimento observe: TELT04: Commune Casera Tse n. 47 del 25/10/2019	Ing. V. Ripamonti	Ing. V. Ripamonti	Ing. V. Ripamonti
B	10/03/2022	Révision suite aux observations du TELT - 28/02/2022 Révision a seguito osservazioni: TELT - 28/02/2022	Ing. V. Ripamonti	Ing. V. Ripamonti	Ing. V. Ripamonti
-	-	-	-	-	-
-	-	-	-	-	-

02D1813940	NV0600	DPLGC002113B
------------	--------	--------------

**PROGETTISTI (A.T.):**  
Ing. Valter RIPAMONTI (Capogruppo)  
Studio DUEPUNTDIECI Associati  
**essèbi** INGEGNERIA - Studio Tecnico Associato  
Ing. Enrico GUIOT  
Ing. Andrea DAVICO

Capogruppo di progettazione:  
Ing. Valter RIPAMONTI

L'APPALTATORE/ENTREPRENEUR

IL DIRETTORE DEI LAVORI/MATRE D'OPERE

SCALA / ECHELLE: 1:50

Stato / Statut: A P

CONSEPI s.r.l. - Sede in SUSÀ (TO) - Via Torino n. 127  
Numero di Iscrizione al Registro delle Imprese di Torino e codice fiscale 03719310017  
N. REA 00578221 di TORINO