

- CEMENTO TIPO 425 (classe C25/30)
- Classe di esposizione ambientale XC2
- CONGLOMERATO R'ck dopo 28 giorni 300 Kg /cmq
- Rapporto acqua/cemento massimo 0.60
- ACCIAIO TIPO B450C (Ex Fe B 44K)
- Copriferro minimo 30 mm
- Contenuto minimo di cemento 300 Kg / mc per C.A.
- LEGNAME DI CONIFERA CLASSE C24 (UNI - EN 338)
- CARICHI SOLLECITANTI
- Peso proprio + permanente copertura in legno 200 Kg/mq
- Sovraccarico accidentale (neve) 140 Kg/mq

PROSPETTO LATERALE TIPO - SCALA 1:50

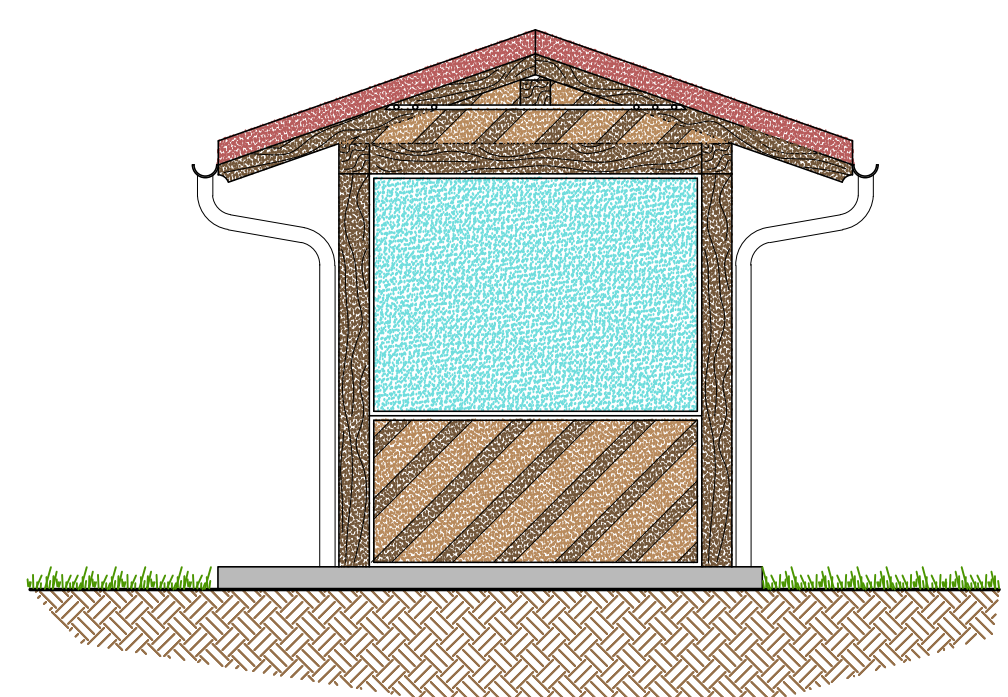

PROSPETTO FRONTALE - SCALA 1:50

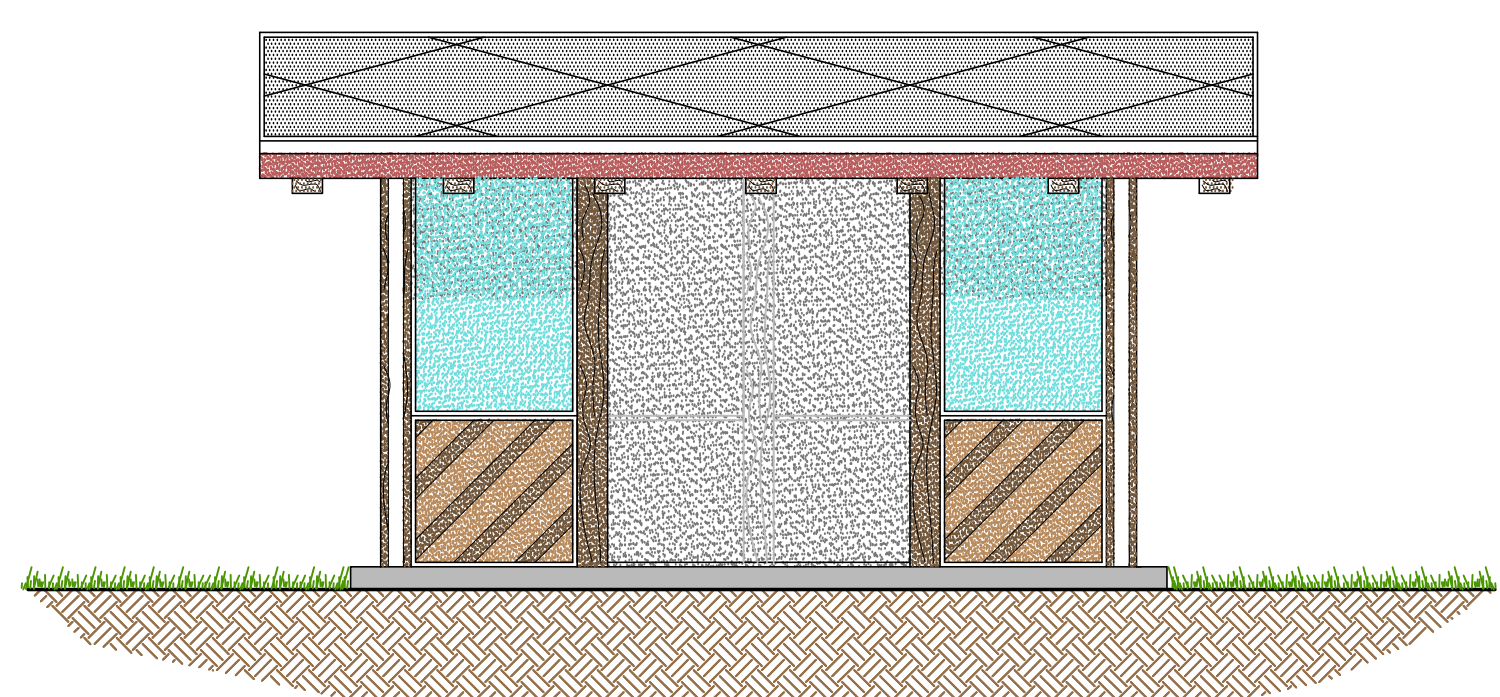

PROSPETTO RETRO - SCALA 1:50

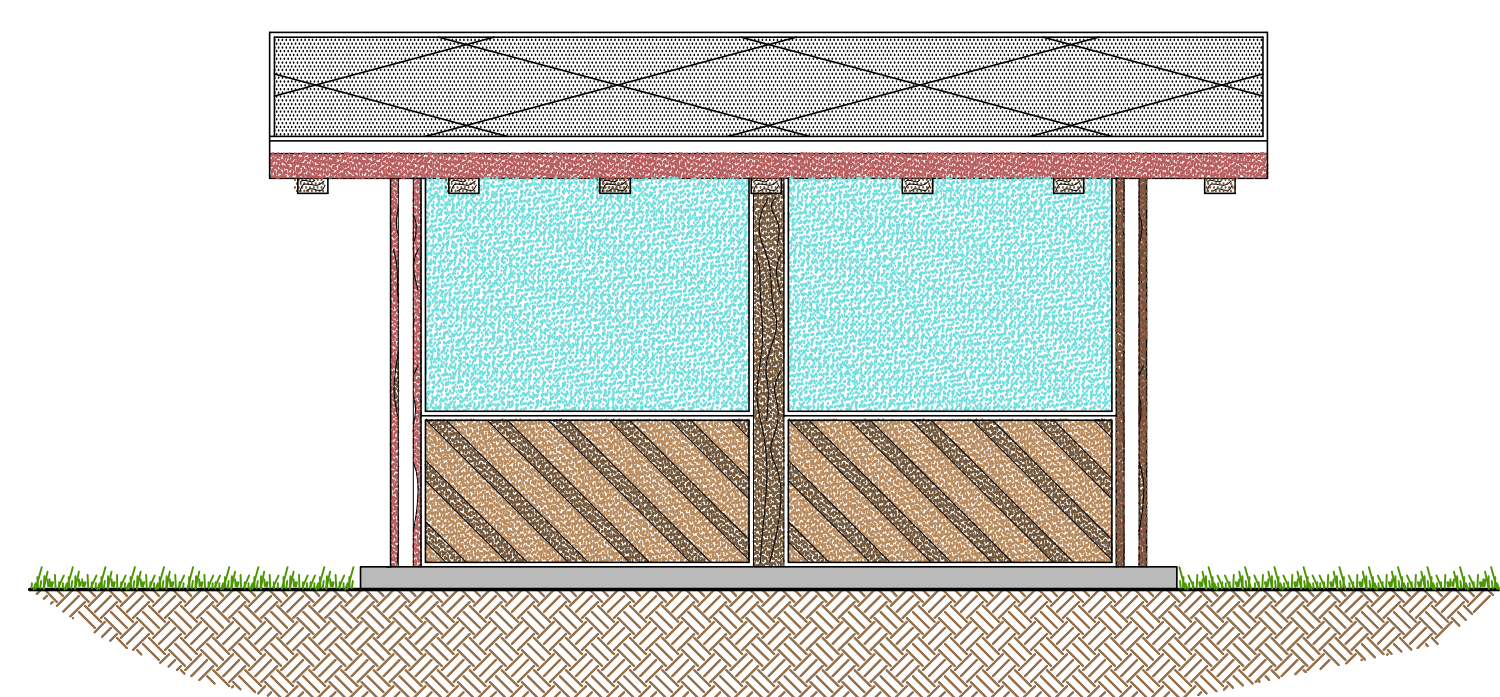

SEZIONE 1-1 - SCALA 1:50

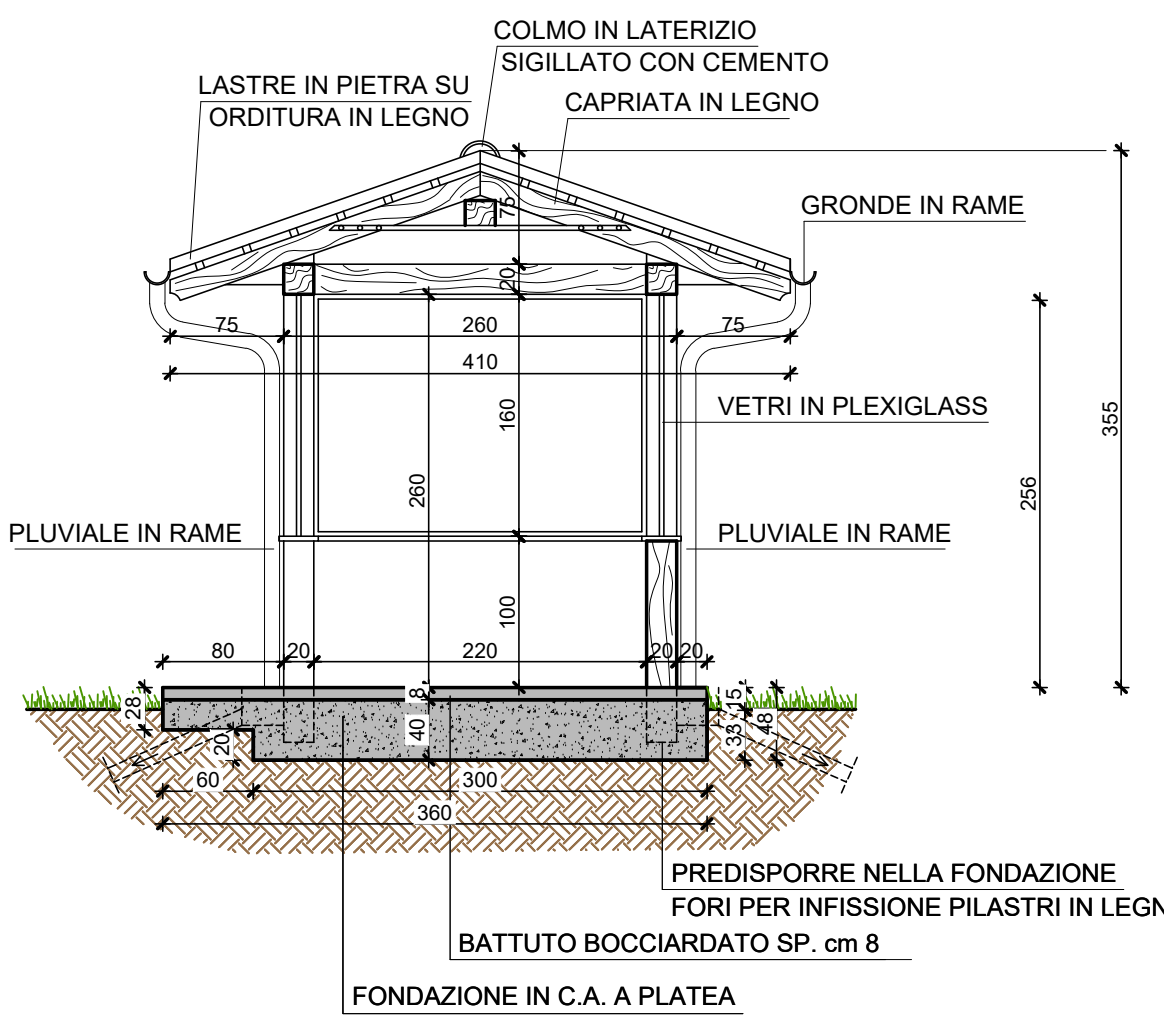

SEZIONE 2-2 - SCALA 1:50

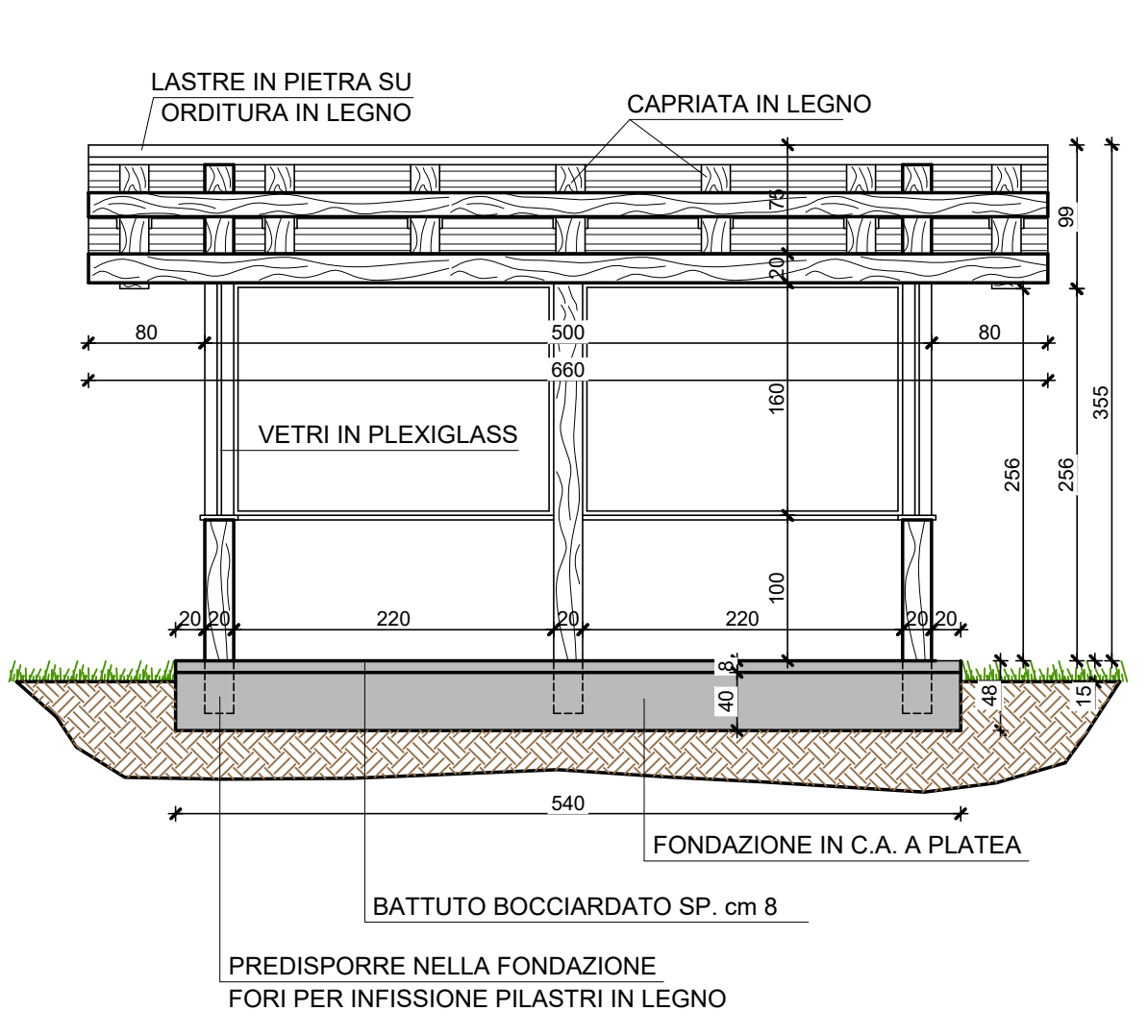

DISEGNO STRUTTURALE PARTICOLARE FONDAZIONI SCALA 1:20

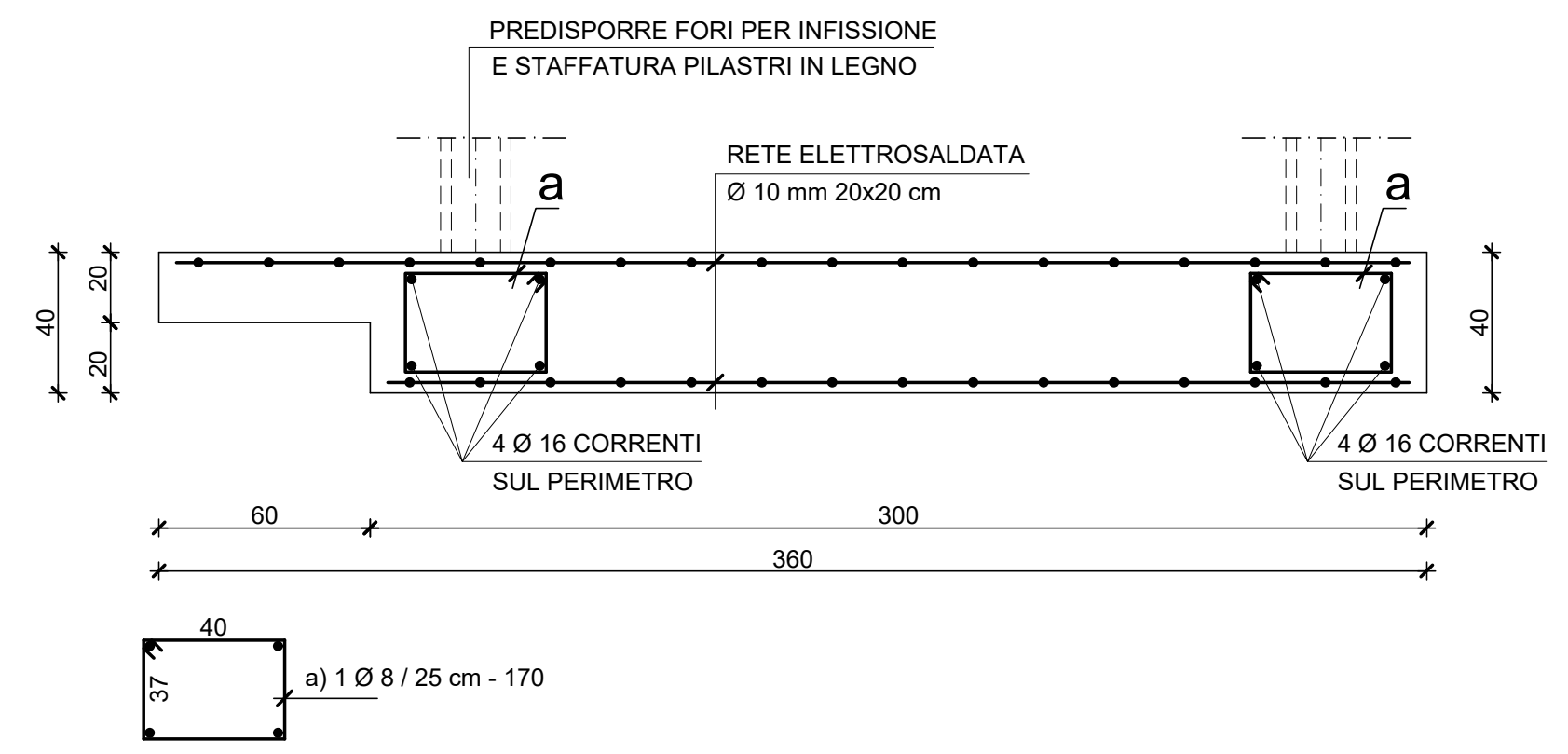

PROGETTO STRUTTURALE A NORMA DEL D.M. 17.01.2018

CONTROLLI DA EFFETTUARE:
FARE RIFERIMENTO ALLA NORMATIVA CAPITOLO 11
DEL D.M. INFRASTRUTTURE DEL 17 GENNAIO 2018

CONSEPI s.r.l.

NOUVELLE LIGNE LYON TURIN - NUOVA LINEA TORINO LIONE
PARTIE COMMUNE FRANCO-ITALIENNE - PARTE COMMUNE ITALO-FRANCOISE
CUP C11J0500030001

Chantier Opérationnel 02D / Cantiere Operativo 02D
CIG Z9A26AB627

PROGETTO DEFINITIVO IN VARIANTE DI RICOLLOCAZIONE
DEL "CENTRO GUIDA SICURA" NEL COMUNE DI BUTTIGLIERA ALTA
(OTTEMPERANZA ALLE PRESCRIZIONI N. 27 E 132 DELLA DELIBERA CIPE 19/2015)

PROGETTO STRADALE
AREA DI SOSTA GUIDATORI - BUTTIGLIERA ALTA

Indice	Date / Data	Modificazioni / Modifiche	Elaborato per / Concepito da	Verificato per / Controllato da	Autore per / Autorizzato da
0	27/05/2019	Première diffusion / Prima emissione	Ing. V. Ripamonti	Ing. V. Ripamonti	Ing. V. Ripamonti
A	18/12/2020	Transposition observ. TEL/DTI - Commune Coana T se n. 47 du 25/10/2019 Recupération observ. TEL/DTI - Commune Coana T se n. 47 du 25/10/2019	Ing. V. Ripamonti	Ing. V. Ripamonti	Ing. V. Ripamonti
B	10/03/2022	Révision suite aux observations du TELT - 28/02/2022 Revisione a seguito osservazioni TELT - 28/02/2022	Ing. V. Ripamonti	Ing. V. Ripamonti	Ing. V. Ripamonti

0 2 D 1 8 1 3 9 4 0 N V 0 6 0 0

D P L G C 0 0 2 1 1 5 B

PROGETTISTI (A.T.U.):
Ing. Valter RIPAMONTI (Capogruppo)
Studio DUEPUNTO DIECI Associati
esedi INGEGNERIA - Studio Tecnico Associato
Ing. Enrico GUIOT
Ing. Andrea DAVICO

Capogruppo di progettazione:
Ing. Valter RIPAMONTI

1:50
SCALA / ECHELLE

A P
Stato / Statut

CONSEPI s.r.l. - Sede in SUSÀ (TO) -
Via Torino n. 127
Numero di Iscrizione al Registro delle
Imprese di Torino e codice fiscale
03719310017
N. REA 00578221 di TORINO