



CONSEPI s.r.l.

Sensibilità del documento / Sensibilità del documento	
NON SENSIBILE	SENSIBILE
02	01
03	04
04	05
05	06
06	07
07	08
08	09
09	10
10	11
11	12
12	13
13	14
14	15
15	16
16	17
17	18
18	19
19	20
20	21
21	22
22	23
23	24
24	25
25	26
26	27
27	28
28	29
29	30
30	31
31	32
32	33
33	34
34	35
35	36
36	37
37	38
38	39
39	40
40	41
41	42
42	43
43	44
44	45
45	46
46	47
47	48
48	49
49	50
50	51
51	52
52	53
53	54
54	55
55	56
56	57
57	58
58	59
59	60
60	61
61	62
62	63
63	64
64	65
65	66
66	67
67	68
68	69
69	70
70	71
71	72
72	73
73	74
74	75
75	76
76	77
77	78
78	79
79	80
80	81
81	82
82	83
83	84
84	85
85	86
86	87
87	88
88	89
89	90
90	91
91	92
92	93
93	94
94	95
95	96
96	97
97	98
98	99
99	100

NOUVELLE LIGNE LYON TURIN - NUOVA LINEA TORINO LIONE
 PARTIE COMMUNE FRANCO-ITALIENNE - PARTE COMUNE ITALO-FRANCESE
 CUP C11J0500030001

Chantier Opérationnel O2D / Cantiere Operativo O2D
 CIG Z9A26AB627

PROGETTO DEFINITIVO IN VARIANTE DI RICOLLOCAZIONE
 DEL "CENTRO GUIDA SICURA" NEL COMUNE DI BUTTIGLIERA ALTA
 (OTTEMPERANZA ALLE PRESCRIZIONI N. 27 E 132 DELLA DELIBERA CIPE 19/2015)

STUDIO DI IMPATTO AMBIENTALE
 BIODIVERSITÀ - ESTRATTO BIOMOD, FRAGM ARPA PIEMONTE

Indice	Data / Data	Modifiche / Modifiche	Elaborato da / Elaborato da	Verificato da / Verificato da	Autore per / Autorizzato da
0	27/05/2019	Première diffusion / Prima emissione	Ing. V. Ripamonti	Ing. V. Ripamonti	Ing. V. Ripamonti
A	18/12/2020	Transition observé TELT del 11/10/2021 Recepimento osservazioni TELT del 11/10/2021	Ing. V. Ripamonti	Ing. V. Ripamonti	Ing. V. Ripamonti
B	20/01/2022	Transition observe TELT du 11/10/2021 Recepimento osservazioni TELT del 11/10/2021	Ing. V. Ripamonti	Ing. V. Ripamonti	Ing. V. Ripamonti
C	10/03/2022	Revision suite aux observations du TELT - 28/02/2022 Revisione a seguito osservazioni TELT - 28/02/2022	Ing. V. Ripamonti	Ing. V. Ripamonti	Ing. V. Ripamonti

0 2 D 1 8 1 3 9 4 0 N V 0 6 0 0 D P L A M 0 0 8 1 1 9 C

I PROGETTISTI (A.T.):
 Ing. Valter RIPAMONTI (Capogruppo)
 Studio DUEPUNTODECICI Associati
 eseb/ INGEGNERIA
 Ing. Enrico GIUOT
 Ing. Andrea DAVICO

Capogruppo di progettazione:
 Ing. Valter RIPAMONTI

TELT (Sviluppo Progettazione) - "Hombré"
 13 allée du Lac - 69330 LES BAYLES (France)
 Tél. : +33 (0) 43 48 56 50 - Fax : +33 (0) 4 79 68 56 75
 RCS Chambery 43469598 - TVA FR 03435556952
 Propriété TELT Tous droits réservés
 Propriété TELT Tutti i diritti riservati

CONSEPI s.r.l. - Sede in SUSÀ (TO) -
 Via Torino n. 127
 Numero di iscrizione al Registro delle
 imprese di Torino e codice fiscale
 03719310017
 N. REA 00578221 di TORINO

BIOMOD

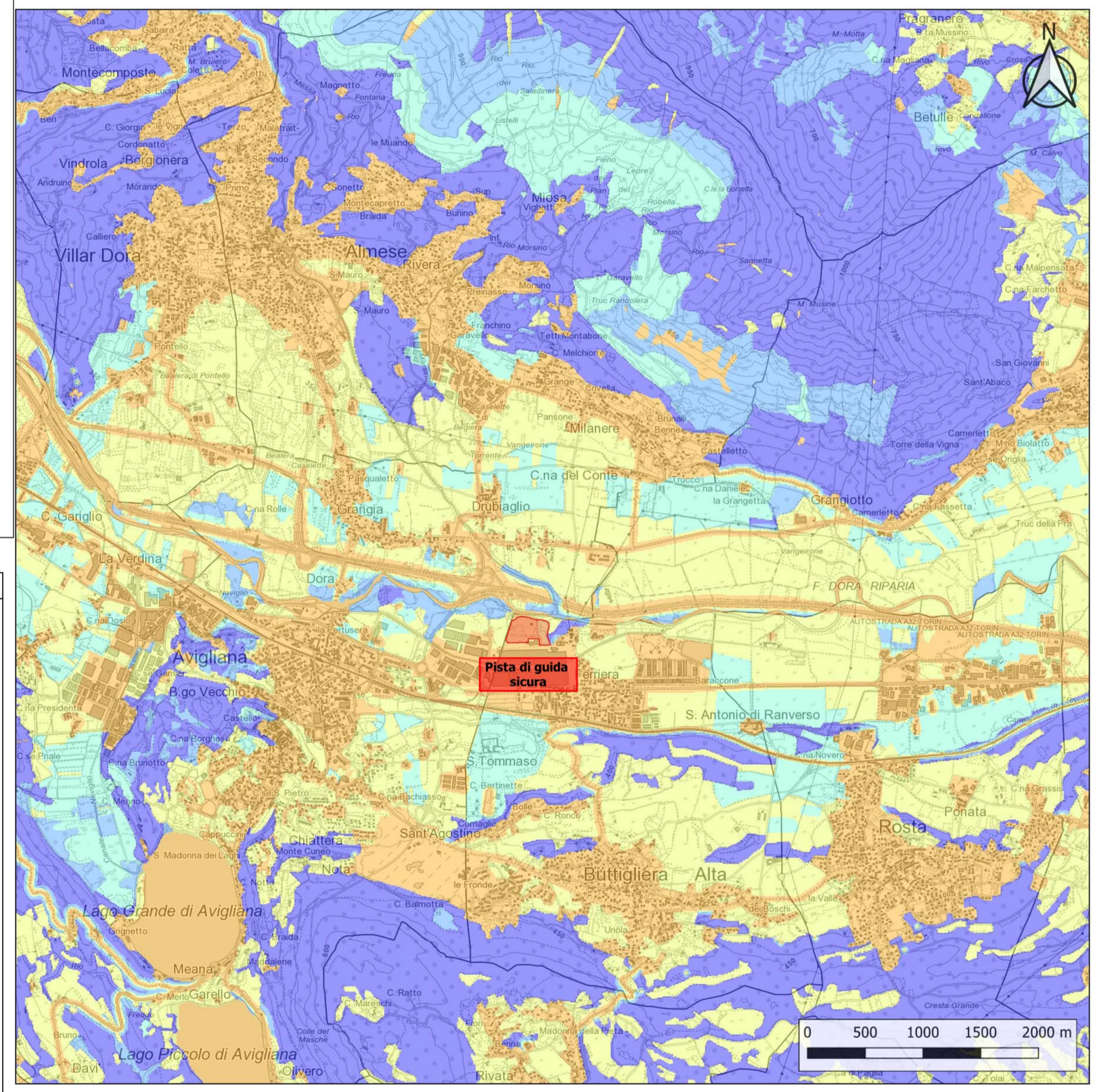

FRAGM

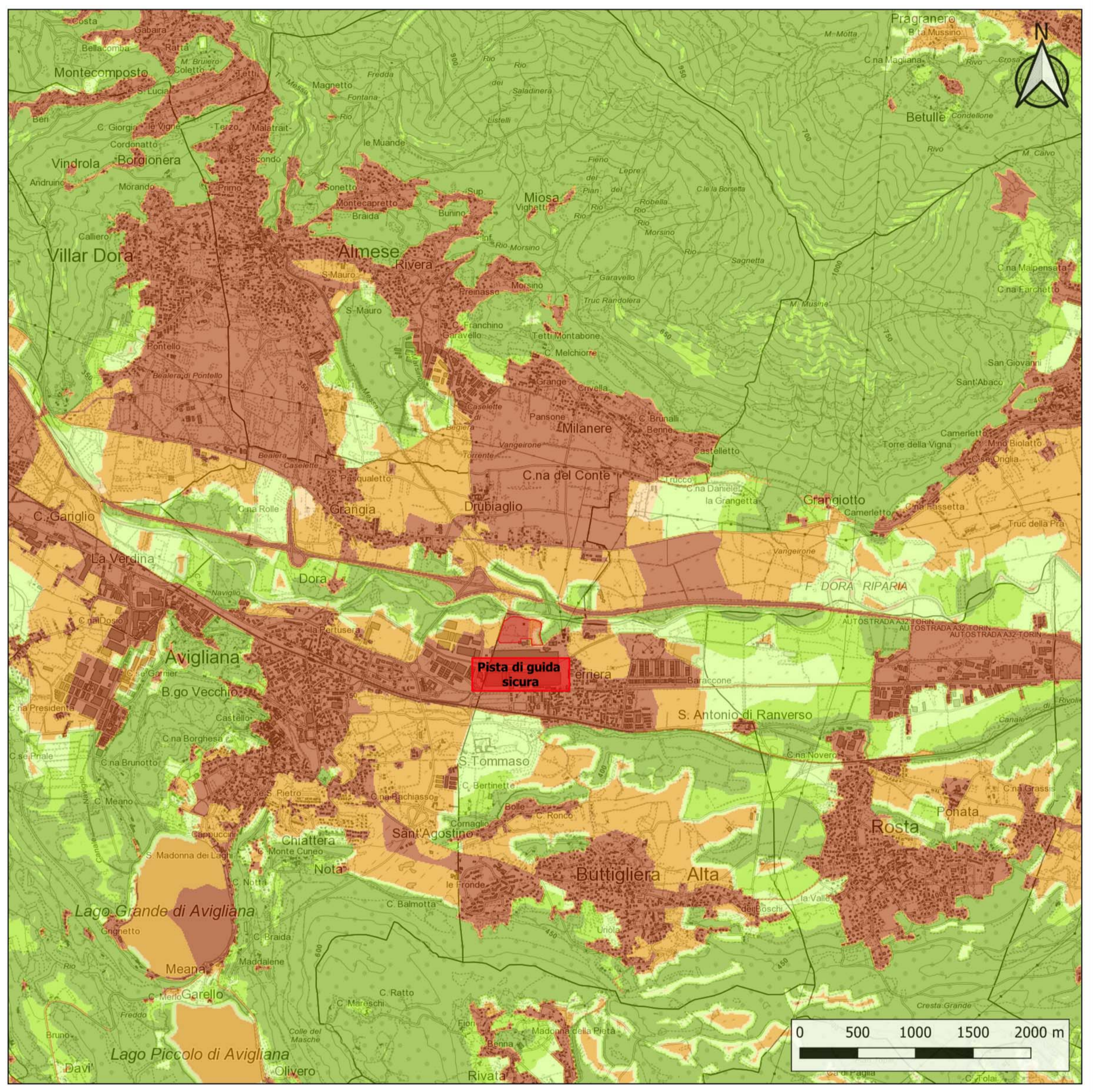

LEGENDA:

BIOMOD
 BIOMOD e FRAGM alla scala 10000

Biodisponibilità potenziale dei mammiferi BIOMOD

- Molto scarsa
- Scarsa
- Media
- Medio alta
- Alta

FRAGM
 BIOMOD e FRAGM alla scala 10000

Connettività ecologica FRAGM

- Alta
- Medio alta
- Media
- Scarsa
- Molto scarsa
- Assente